



N=-2500

E=-3600

1 Particella: 341

Comune: (TV) ODERZO/A  
Foglio: 25  
Scala originale: 1:2000  
Dimensione cornice: 534.000 x 378.000 metri  
Protocollo pratica T18780/2021  
30-Dic-2021 8:17:38

**Agenzia del Territorio**  
**CATASTO FABBRICATI**  
**Ufficio Provinciale di**  
**Treviso**

<b>ELABORATO PLANIMETRICO</b>	
Compilato da: Corazza Angelo	
Iscritto all'albo: Geometri	
Prov. Treviso	N. 892

Comune di Oderzo	Protocollo n. 000004056 del 08/01/2002
Sezione: E Foglio: 2 Particella: 341	Tipo Mappale n. 24471 del 02/08/1996
Dimostrazione grafica dei subalterni	Scala 1 : 500

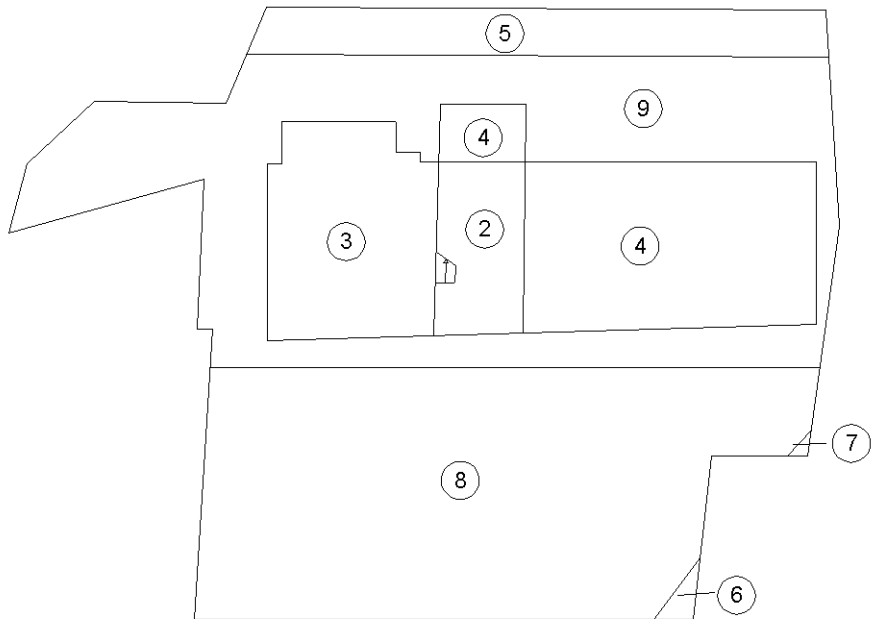

PIANTA PIANO TERRA

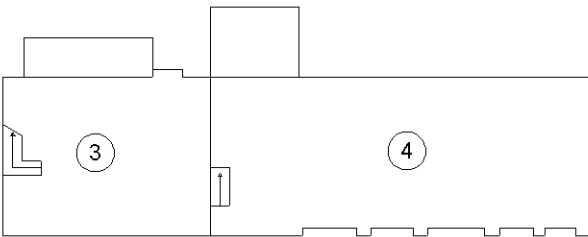

PIANTA PIANO PRIMO

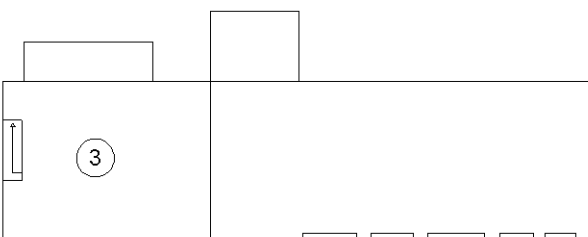

PIANTA PIANO SECONDO

Planimetria non attuale

Elaborato Planimetrico - Catasto dei Fabbricati - Situazione al 30/04/2022 - Comune di ODERZO(F999) - < Sez. urbana E - Foglio 2 Particella 341 >

## ACCERTAMENTO DELLA PROPRIETÀ IMMOBILIARE URBANA ELENCO DEI SUBALTERNI ASSEGNATI

Comune ODERZO	Sezione E	Foglio 2	Particella 341	Tipo mappale 24471	del: 02/08/1996
------------------	--------------	-------------	-------------------	-----------------------	--------------------

Sub	UBICAZIONE via/piazza	n.civ	Piani	Scala	Int	DESCRIZIONE
1	VIA COMUNALE DI FAE'		T			B.C.N.C.(AREA SCOPERTA DI MQ 1174)SOPPRESSA E SOSTITUITA DAI SUB 5-6-7-8-9
2	VIA COMUNALE DI FAE'		T			B.C.N.C.(PORTICI DI MQ 51)AI SUB 3-4
3	VIA COMUNALE DI FAE'		T-1 - 2			ABITAZIONE
4	VIA COMUNALE DI FAE'		T-1			MAGAZZINI
5	VIA COMUNALE DI FAE'		T			AREA URBANA DI MQ. 108 DERIVATA DAL FRAZIONAMENTO DEL SUB.1
6	VIA COMUNALE DI FAE'		T			AREA URBANA DI MQ. 7 DERIVATA DAL SUB.1
7	VIA COMUNALE DI FAE'		T			AREA URBANA DI MQ. 3 DERIVATA DAL FRAZIONAMENTO DEL SUB.1
8	VIA COMUNALE DI FAE'		T			AREA URBANA DI MQ. 700 DERIVATA DAL FRAZIONAMENTO DEL SUB.1
9	VIA COMUNALE DI FAE'		T			B.C.N.C.(AREA SCOPERTA DI MQ 356) AI SUB.3-4

MODULARIO  
F. - Catasto - 431



**MINISTERO DELLE FINANZE**  
**DIPARTIMENTO DEL TERRITORIO**

Mod. EP/1 CEU

Ufficio Tecnico Erariale di TREVISO

**ELABORATO PLANIMETRICO**

Pag. n. 1 di 1

Ubicazione e riferimenti catastali dell'immobile	
Comune <u>ODERZO (D5CFA)</u>	C.T. Sez. <u>    </u> Fgl. <u>25</u> Mapp. <u>341</u>
Via/piazza <u>COMUNALE DI FAÈ</u> n. <u>    </u>	C.E.U. Sez. <u>E</u> Fgl. <u>2</u> Mapp. <u>341</u>
ESTRATTO DI MAPPA	scala 1: <u>2000</u> Tipo mappale n. <u>24471</u> del <u>02/08/96</u>

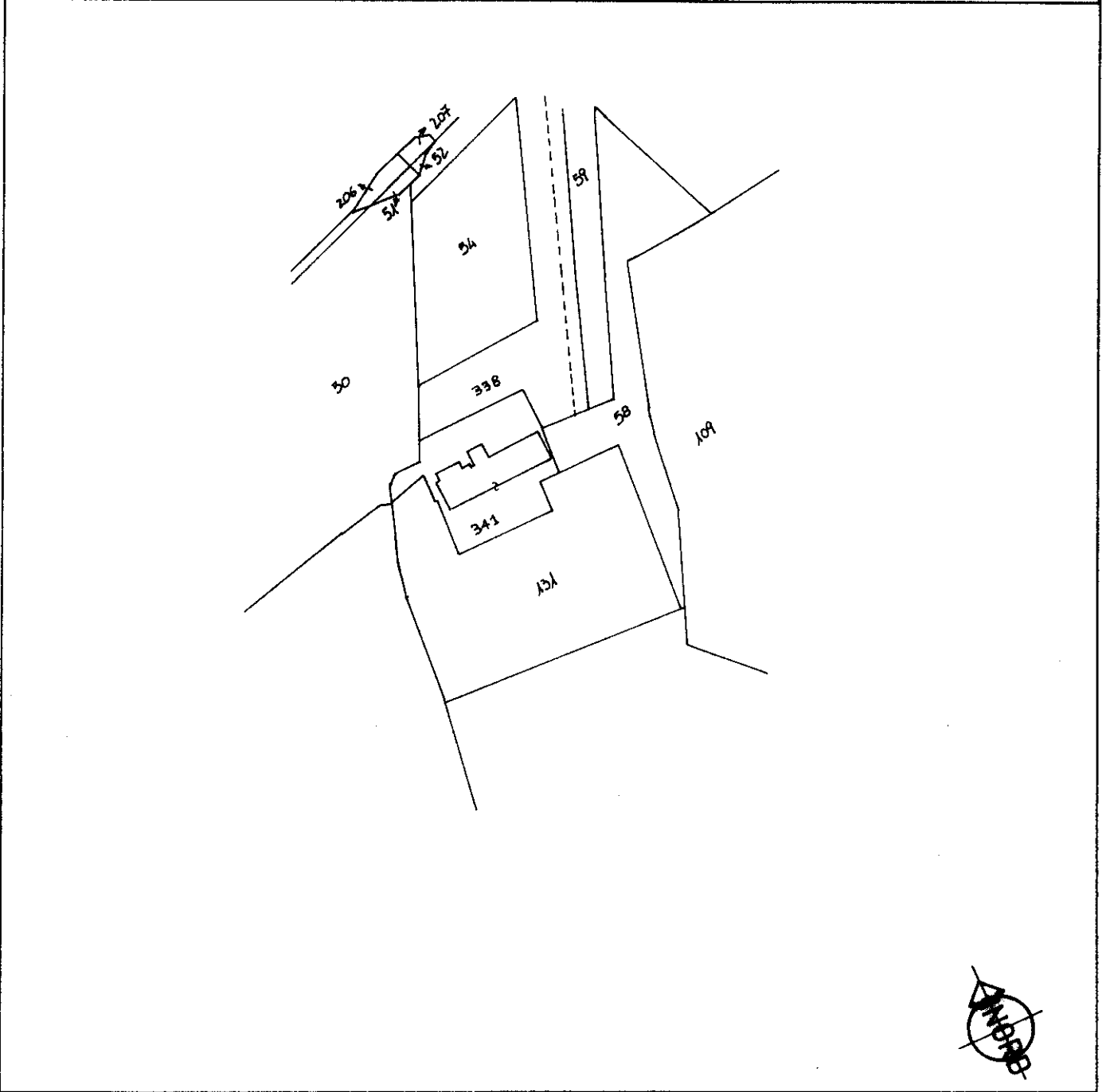

Riservato all'Ufficio Tecnico Erariale Protocollo <u>DD1834/97</u> Sostituisce il presente mod. EP/1 prot. n. <u>    </u> del <u>    </u> del <u>    </u> anno <u>    </u> . Annullo è sostituito da n. <u>    </u> del <u>    </u> del <u>    </u> anno <u>    </u> .	L'operatore <b>OPERATORE TRIBUTARIO</b> (Antonio <b>PURI</b> ) 	IL TECNICO <u>08/07/1997</u> data 
	Totale schede <u>    </u> - Prima stampa richiesto: A4(210x297) - Fattore di scala non utilizzabile.	

Elaborato Planimetrico - Catasto dei Fabbricati - Situazione al 30/04/2022 - Comune di ODERZO(F999) - < Sez. urbana E - Foglio 2 Particella 341 >



Ufficio Tecnico Erariale di TREVI SO

2  
3

**ELABORATO PLANIMETRICO**

Pag. n. 1 di 1

Comune	Sezione	Foglio	Numero	Tipo mappale n.	del
<u>ODERZO (DSCFA)</u>	<u>E</u>	<u>2</u>	<u>341</u>	<u>24471</u>	<u>02/08/1996</u>

**DIMOSTRAZIONE GRAFICA DEI SUBALTERNI ASSEGNATI**

scala 1: **500**

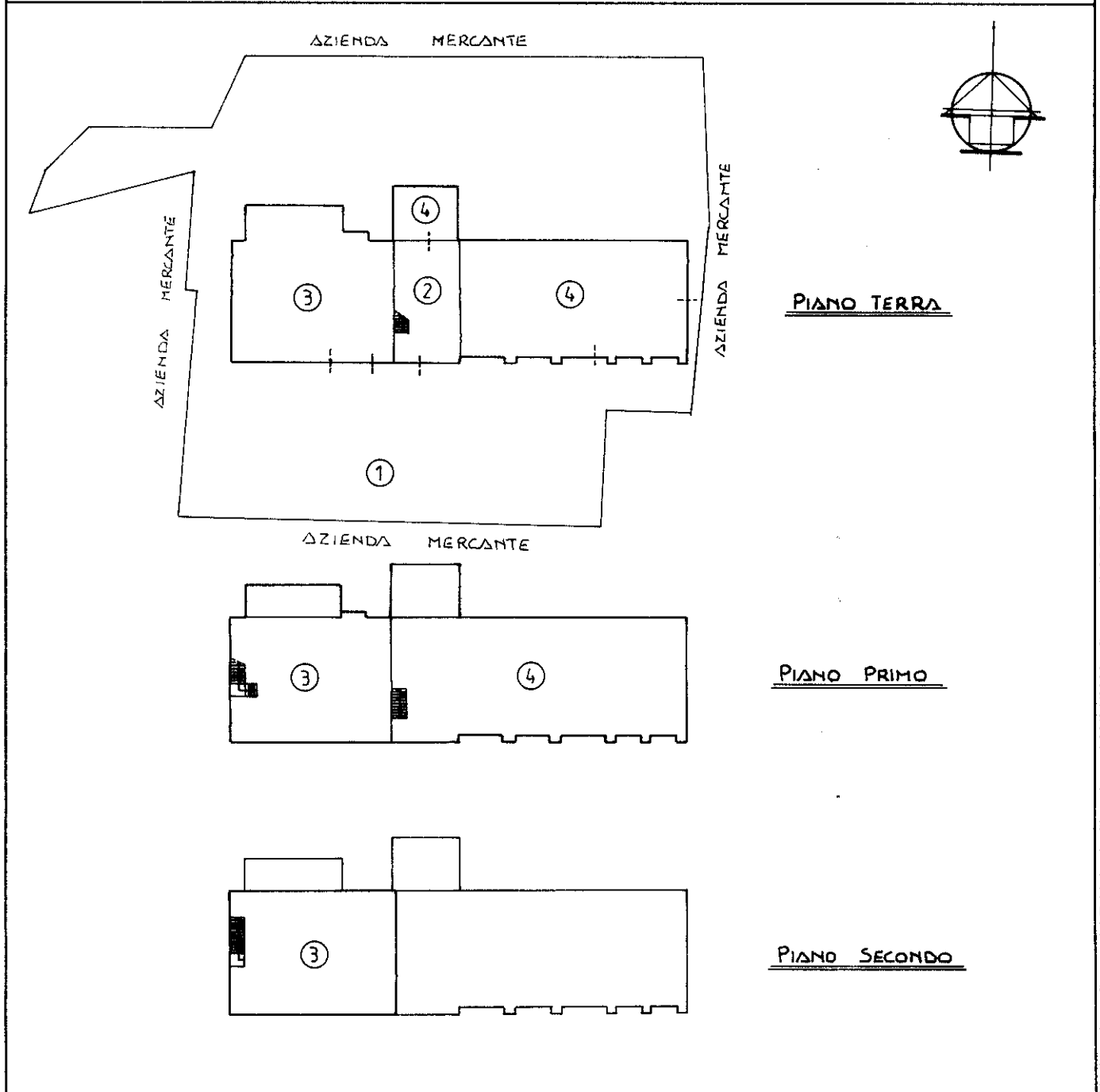

Elaborato Planimetrico - Catasto dei Fabbricati - Situazione al 30/04/2022 - Comune di ODERZO(F999) - < Sez. urbana E - Foglio 2 Particella 341 >

<b>Riservato all'Ufficio Tecnico Erariale</b>	L'operatore	IL TECNICO
Protocollo <u>D01884/87</u>	<b>OPERATORE TRIBUTARIO</b> (Antonella BORTI)	<b>GEOM. CURAZZA</b> 08/07/1977 data firma e gruppo
Sostituisce il presente mod. EP/2 prot. <u>Annulato e sostituito dal mod. EP/2 prot. n. 144/2022</u>		
Totale schede: <u>3</u> (di cui mod. EP/2 prot. n. <u>1</u> )		

Planimetria con allegato

Data presentazione: 13/11/1997 - Data: 30/04/2022 - n. T21892 - Richiedente: Telematico

Totale schede: 3 (di cui mod. EP/2 prot. n. 1) - Fattore di scala non utilizzabile

MODULARIO  
F. - Catasto - 433



**MINISTERO DELLE FINANZE  
DIPARTIMENTO DEL TERRITORIO**

Mod. EP/3 CEU

Ufficio Tecnico Erariale di TREVISO

3  
3

**ELABORATO PLANIMETRICO**

ELENCO DEI SUBALTERNI ASSEGNATI

Pag. n. 1, di 1

Comune		Sezione	Foglio	Numero	Tipo mappale n. del				
ODERZO (D5CFA)		E	2	341	24471	02/08/1996			
Numero	Sub.	UBICAZIONE via/piazza			N. civico	piano	scala	int.	DESCRIZIONE
341	1	VIA COMUNALE DI FAE'							B.C.N.C. (AREA SCOPERTA MQ 1174) AI SUB. 3-4
341	2	VIA COMUNALE DI FAE'				T			B.C.N.C. (PORTICO MQ 51) AI SUB. 3-4
341	3	VIA COMUNALE DI FAE'				T-1-2			ABITAZIONE PT-P1-P2 *
341	4	VIA COMUNALE DI FAE'				T-1			MAGAZZINI P.T - P1. *
* UNITA' COLLABENTI									



Riservato all'Ufficio Tecnico Erariale

L'operatore

Protocollo DO 1884/87

**OPERATORE TRIBUTARIO**  
*(Antonella PURI)*



Planimetria non attuale

Data presentazione: 13/11/1997 - Data: 30/04/2022 - n. T21892 - Richiedente: Telematico

Totale schede stampate: 5 (formato di stampa richiesto: A4(210x297) - Fattore di scala non utilizzabile)

Elaborato Planimetrico - Catasto dei Fabbricati - Situazione al 30/04/2022 - Comune di ODERZO(F999) - < Sez. urbana E - Foglio 2 Particella 341 >