

Agenzia del Territorio
CATASTO FABBRICATI
Ufficio Provinciale di
Foggia

Dichiarazione protocollo n. FG0281164 del 19/11/2010

Planimetria di u.i.u. in Comune di Foggia

Corso Del Mezzogiorno

civ. 134

Identificativi Catastali:

Sezione:
Foglio: 95
Particella: 8095
Subalterno: 18

Compilata da:
Marchesiello Giuseppe

Iscritto all'albo:
Geometri

Prov. Foggia

N. 1991

Scheda n. 1

Scala 1:200

PIANO TERZO
H.3,20

CORTILE CONDOMINIALE

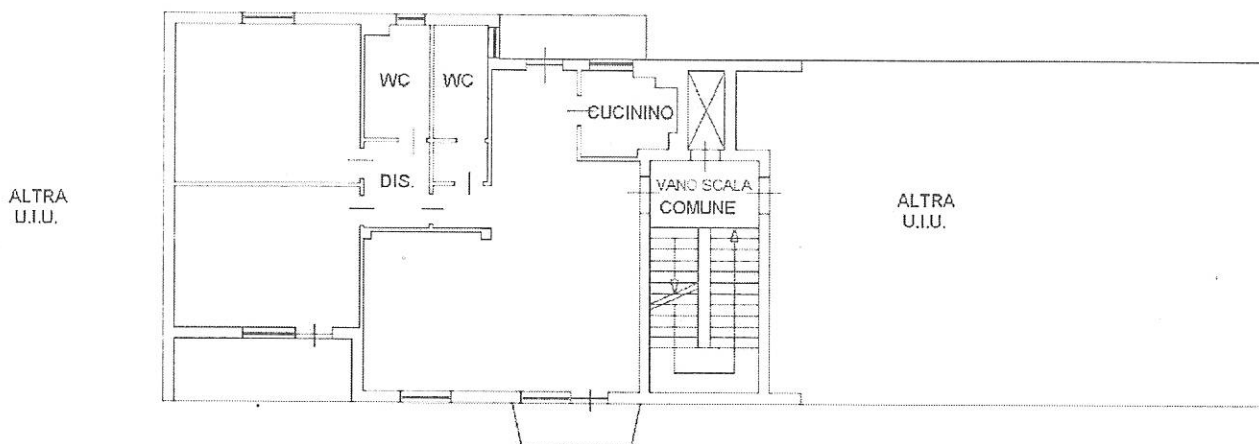

CORSO DEL MEZZOGIORNO



NORD

Catasto dei Fabbricati - Simulazione al 17/03/2022 - Comune di FOGGIA (FG) - Foglio 95 Particella 8095 Subalterno 18 -
CORSO DEL MEZZOGIORNO n. 134 Interno 5 Piano 3