

MODULARIO
F. - Cat. S. T. - 315



MINISTERO DELLE FINANZE
DIREZIONE GENERALE DEL CATASTO E DEI SERVIZI TECNICI ERARIALI

Mod. B (Nuovo Catasto Edilizio Urbano)

Lire
20

NUOVO CATASTO EDILIZIO URBANO

(R. DECRETO-LEGGE 13 APRILE 1959, N. 652)

Planimetria dell'immobile situato nel Comune di CATANIA Via FOSSA DELLA CRETA N. 40

Ditta ~~XX~~ SCALA "C" INT. 1

Allegata alla dichiarazione presentata all'Ufficio Tecnico Erariale di CATANIA

PIANO PRIMO

H = 3.00

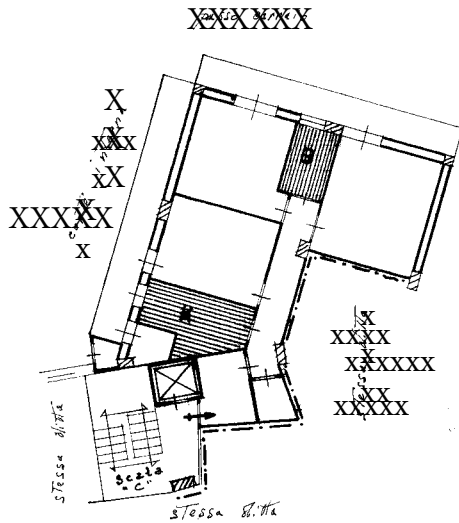

0072005

ORIENTAMENTO



SCALA DI 1.200

SPAZIO RISERVATO PER LE ANNOTAZIONI D'UFFICIO

DATA 22/09/1970
PROT. N°

Compilata dal geom. ~~XXXXXXXXXXXXXXXXXXXX~~
(Firma, nome e cognome del tecnico)

Iscritto all'Albo dei Geometri
nella Provincia di CATANIA



Catasto dei Fabbricati - Situazione al 04/02/2022 - Comune di CATANIA (C351) - < Foglio: 30 - Particella: 120 - Subalterno: 59 >
VIA FOSSA DELLA CRETA n. 40 piano: 1 interno: 1 scala: C;

Ultima planimetria in atti

Data presentazione: 22/09/1970 - Data: 04/02/2022 - n. T308470 - Richiedente: Omissis Totale schede: 1 -

Formato di acquisizione: fuori standard (297X377) - Formato stampa richiesto: A4(210x297)