

Ultima planimetria in atti

Data presentazione: 07/04/1999 - Data: 27/01/2015 - n. T325665 - Richiedente: LMBGRL74E43F158H
Totale schede: 1 - Formato di acquisizione: A3(297x420) - Formato stampa richiesta: A4(210x297)

- PIANTA PIANO CANTINATO -

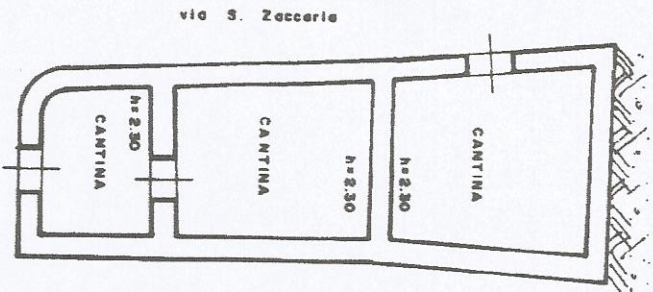

- PIANTA PIANO TERRA -

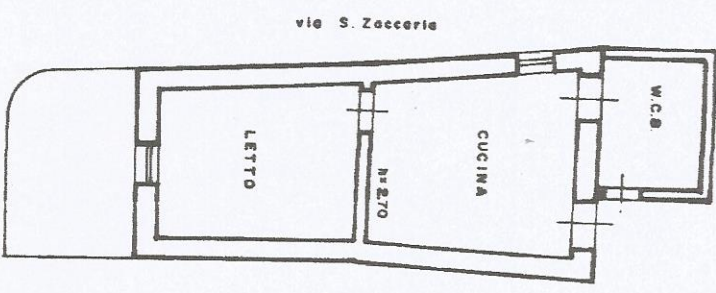

- PIANTA PIANO SOTTOTETTO -

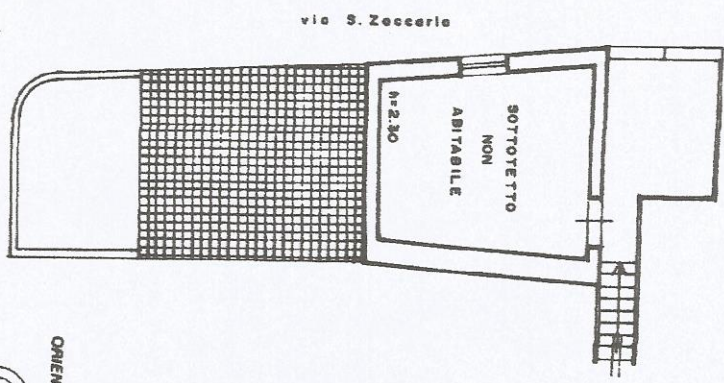

MINISTERO DELLE REGIONI
DIPARTIMENTO DEL TERRITORIO
CATASTO EDILIZIO URBANO (R.D. 13-4-1938 n. 662)
Planimetria di via in Comune di ALI Superiore
Via S. Zaccaria
CIV



Unificazione di n.c. / Denuncia di variazione	Completata dal	Ing. SANTI TRINOGALI
Identificativi catastali	Inciso all'atto de	INGEGNERI
F 11	della provincia de	MESSINA
n. 812	Forma	...

10 metri

Scale: 1/1000 - Planimetria: 1/500 - Stato: 1/1000