

**Agenzia del Territorio
CATASTO FABBRICATI
Ufficio Provinciale di
Mantova**

Dichiarazione protocollo n. MN0125903 del 28/07/2011

Planimetria di u.i.u. in Comune di Volta Mantovana

Strada Volta Pozzolengo

civ. CM

Identificativi Catastali:

Sezione:

Foglio: 1

Particella: 61

Subalterno: 4

Compilata da:

Stefanoni Giorgio

Iscritto all'albo:

Geometri

Prov. Mantova

N. 2049

Scheda n. 1

Scala 1:200

**pianta
piano terra**



**pianta
piano primo**

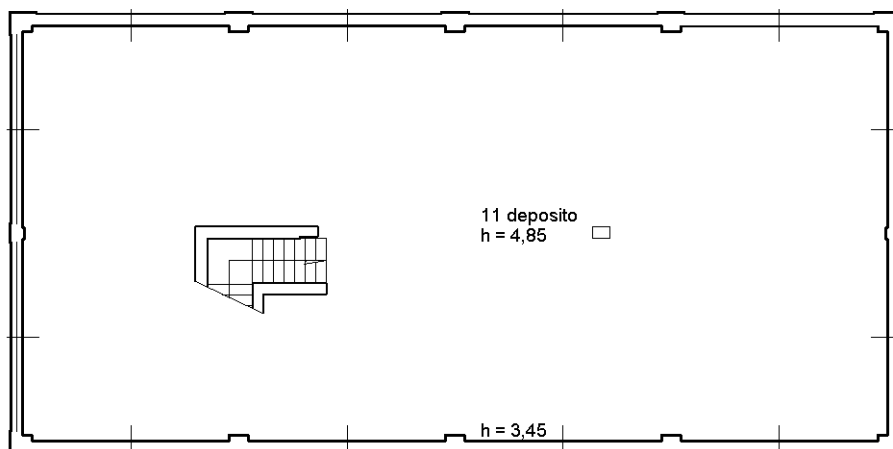

Ultima planimetria in atti

**Agenzia del Territorio
CATASTO FABBRICATI
Ufficio Provinciale di
Mantova**

Dichiarazione protocollo n. MN0125903 del 28/07/2011

Planimetria di u.i.u. in Comune di Volta Mantovana

Strada Volta Pozzolengo

civ. CM

Identificativi Catastali:

Sezione:
Foglio: 1
Particella: 62
Subalterno: 1

Compilata da:
Stefanoni Giorgio
Iscritto all'albo:
Geometri

Prov. Mantova

N. 2049

Scheda n. 1

Scala 1:200

**pianta
piano terra**

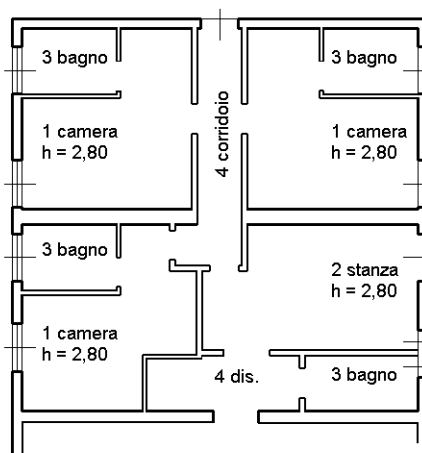

Catasto dei Fabbricati - Situazione al 28/12/2018 - Comune di VOLTA MANTOVANA (MI25) - < Foglio: 1 - Particella: 62 - Subalterno: 1 >
STRADA VOLTA POZZOLENGO n. CM piano: T;

Ultima planimetria in atti

Data: 28/12/2018 - n. T334 - Richiedente: FRRPLA81T64E897Z

Totale schede: 1 - Formato di acquisizione: A4(210x297) - Formato stampa richiesto: A4(210x297)

**Agenzia del Territorio
CATASTO FABBRICATI
Ufficio Provinciale di
Mantova**

Dichiarazione protocollo n. MN0125903 del 28/07/2011

Planimetria di u.i.u. in Comune di Volta Mantovana

Strada Volta Pozzolengo

civ. 57

Identificativi Catastali:

Sezione:

Foglio: 1

Particella: 62

Subalterno: 2

Compilata da:
Stefanoni Giorgio

Iscritto all'albo:
Geometri

Prov. Mantova

N. 2049

Scheda n. 1

Scala 1:200

**pianta
piano terra**

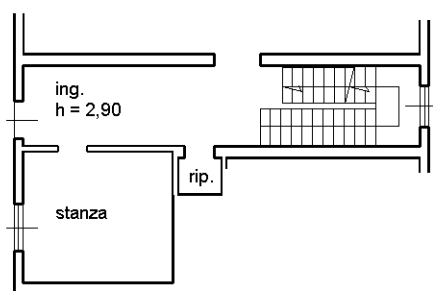

**pianta
piano interrato**

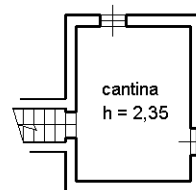

**pianta
piano primo**

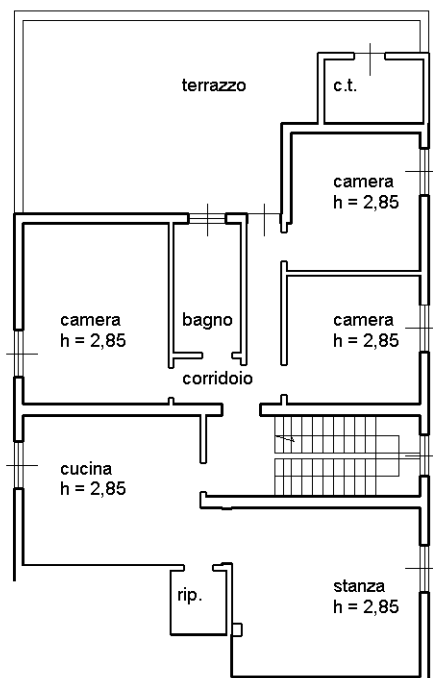

Ultima planimetria in atti