

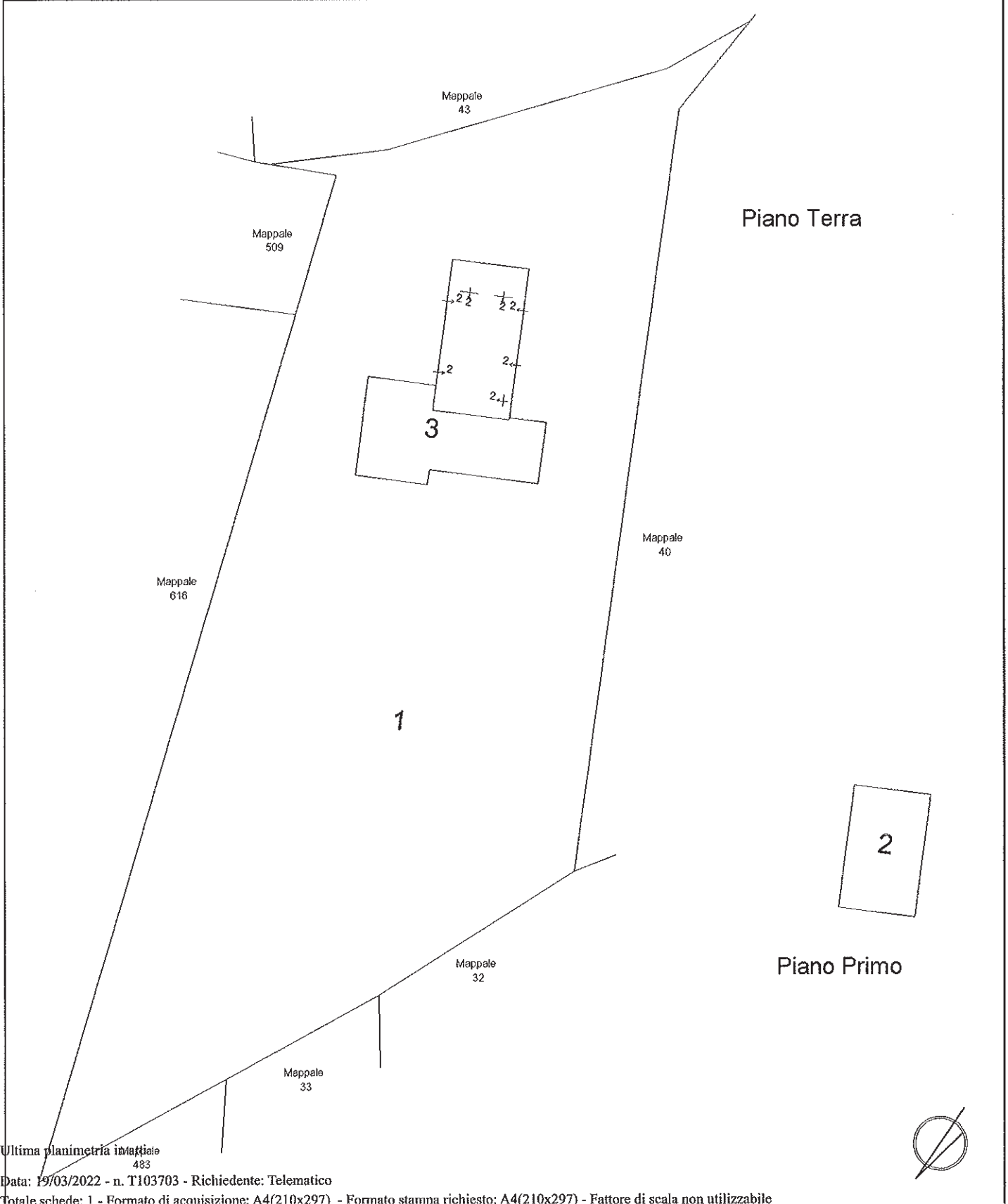

| ELABORATO PLANIMETRICO |              |
|------------------------|--------------|
| Compilato da:          | Coan Stefano |
| Iscritto all'albo:     | Geometri     |
| Prov. Treviso          | N. 2568      |

Agenzia del Territorio  
CATASTO FABBRICATI  
Ufficio Provinciale di  
Treviso

|                                      |           |  |                                       |
|--------------------------------------|-----------|--|---------------------------------------|
| Comune di Cappella Maggiore          |           | Protocollo n. TV0025593 del 26/01/2005 |                                       |
| Sezione: A                           | Foglio: 2 | Particella: 881                        | Tipo Mappale n. 149546 del 07/06/2004 |
| Dimostrazione grafica dei subalterni |           |  | Scala 1 : 500                         |



Elaborato Planimetrico - Catasto dei Fabbricati - Situazione al 19/03/2022 - Comune di CAPPELLA MAGGIORE(B678) - < Sez. urbana A - Foglio 2 Particella 881 >

Ultima planimetria inziale  
483

**Agenzia del Territorio  
CATASTO FABBRICATI  
Ufficio Provinciale di  
Treviso**

|  |                                |
|--|--------------------------------|
| Dichiarazione protocollo n. TV0025593 del 26/01/2005 |                                |
| Planimetria di u.i.u. in Comune di Cappella Maggiore |                                |
| Via Rive Anzano                                      | civ.                           |
| Identificativi Catastali:                            | Compilata da:<br>Coan Stefano  |
| Sezione: A   | Iscritto all'albo:<br>Geometri |
| Foglio: 2  | Prov. Treviso                  |
| Particella: 881                                      | N. 2568                        |
| Subalterno: 2  |                                |

Scheda n. 1      Scala 1:200

### PIANO TERRA

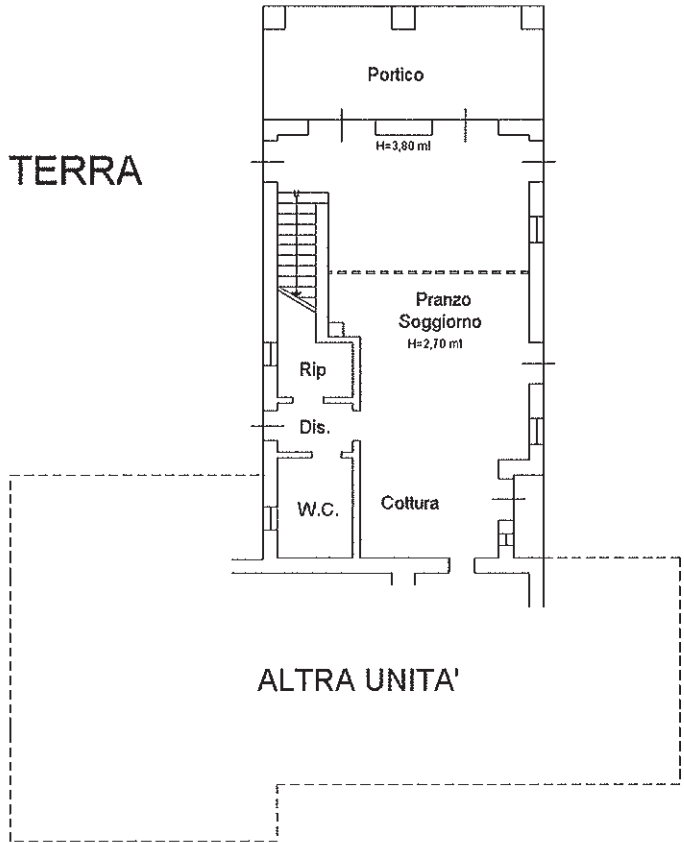

ALTRA UNITA'

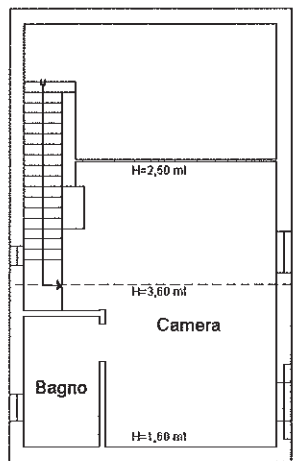

### PIANO PRIMO



Ultima planimetria in atti

Direzione Provinciale di Treviso  
Ufficio Provinciale - Territorio  
Servizi Catastali**ACCERTAMENTO DELLA PROPRIETÀ IMMOBILIARE URBANA  
ELENCO DEI SUBALTERNI ASSEGNATI**

|                   |         |        |            |              |            |
|-------------------|---------|--------|------------|--------------|------------|
| Comune            | Sezione | Foglio | Particella | Tipo mappale | del:       |
| CAPPELLA MAGGIORE | A       | 2      | 881        | 149546       | 07/06/2004 |

| Sub | UBICAZIONE via/piazza | n.civ | Piani | Scala | Int | DESCRIZIONE  |
|-----|-----------------------|-------|-------|-------|-----|--|
| 1   | via rive anzano       |       | T     |       |     | BENE COMUNE NON CENSIBILE AI SUB 2 E 3 (AREA SCOPERTA DI MQ.3375). |
| 2   | via rive anzano       |       | T-1   |       |     | ABITAZIONE DI TIPO CIVILE  |
| 3   | via rive anzano       |       | T     |       |     | UNITA' IN CORSO DI COSTRUZIONE                                     |

---

*Visura telematica*