

MODULARIO
F. rig. rend. 496



MINISTERO DELLE FINANZE
DIREZIONE GENERALE DEL CATASTO E DEI SERVIZI TECNICI ERARIALI
NUOVO CATASTO EDILIZIO URBANO

Lire
300

(R. DECRETO-LEGGE 13 APRILE 1939, N. 652)

Planimetria dell'immobile situato nel Comune di MEDIGLIA Via MIGLIOLI

Ditta MALOBERTI GIUSEPPE (NATO A. FERRIERE IL 09.01.1952)

Allegata alla dichiarazione presentata all'Ufficio Tecnico Erariale di MILANO

PIANO SEMINTERRATO

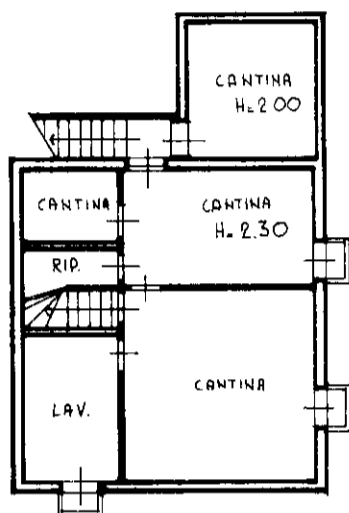

ORIENTAMENTO



SCALA DI 1:200

SPAZIO RISERVATO PER LE ANNOTAZIONI D'UFFICIO

DATA

PROT. N°

68808 22 SET 1988

PARTITA L72
FOGLIO 20
MAPP. 63
SUB. 1

Compilata dal l' ARCHITETTO

CIRINO MENDOLA
(Titolo per il possesso del tecnico)

Iscritto all'Albo degli ARCHITETTI

della Provincia di MILANO

DATA 21.5.1988

Firma

IPZS - UFFICINA CIV. ROMA

PIANO RIALZATO

mapp. 18

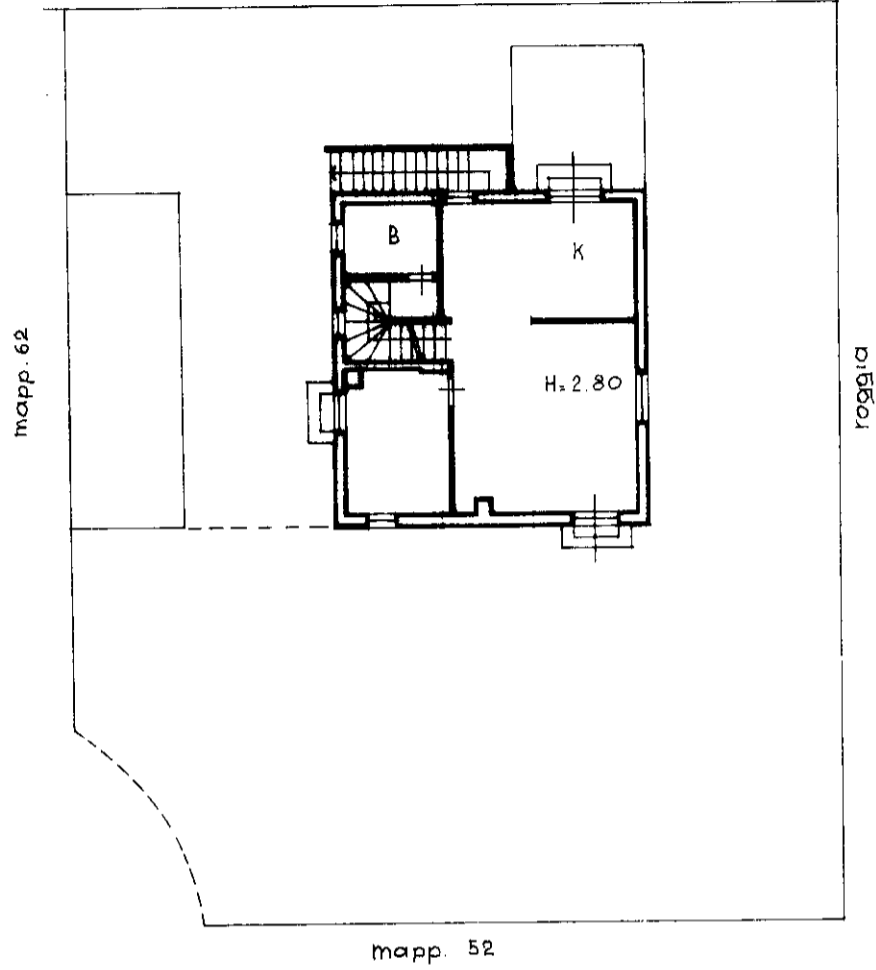

PIANO PRIMO

