

**Agenzia del Territorio  
CATASTO FABBRICATI  
Ufficio provinciale di  
Vicenza**

Dichiarazione protocollo n. VI0024243 del 27/01/2009  
Planimetria di u.i.u. in Comune di Villaverla  
Via Antonio Fogazzaro civ.

Identificativi Catastali:  
Sezione:  
Foglio: 11  
Particella: 902  
Subalterno: 3

Compilata da:  
Iscritto all'albo:  
Geometri  
Prov. Vicenza N. 2169

Scheda n. 19 Scala 1:200

Ultima planimetria in atti

Data: 09/12/2019 - n. T224213 -

Totale schede: 19 - Formato di acquisizione: A3(297x420) - Formato stampa richiesto: A4(210x297)

PIANTA PIANO TERRA H. = 3,19 m

PIANTA PIANO PRIMO H. = 2,50 m

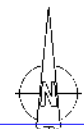
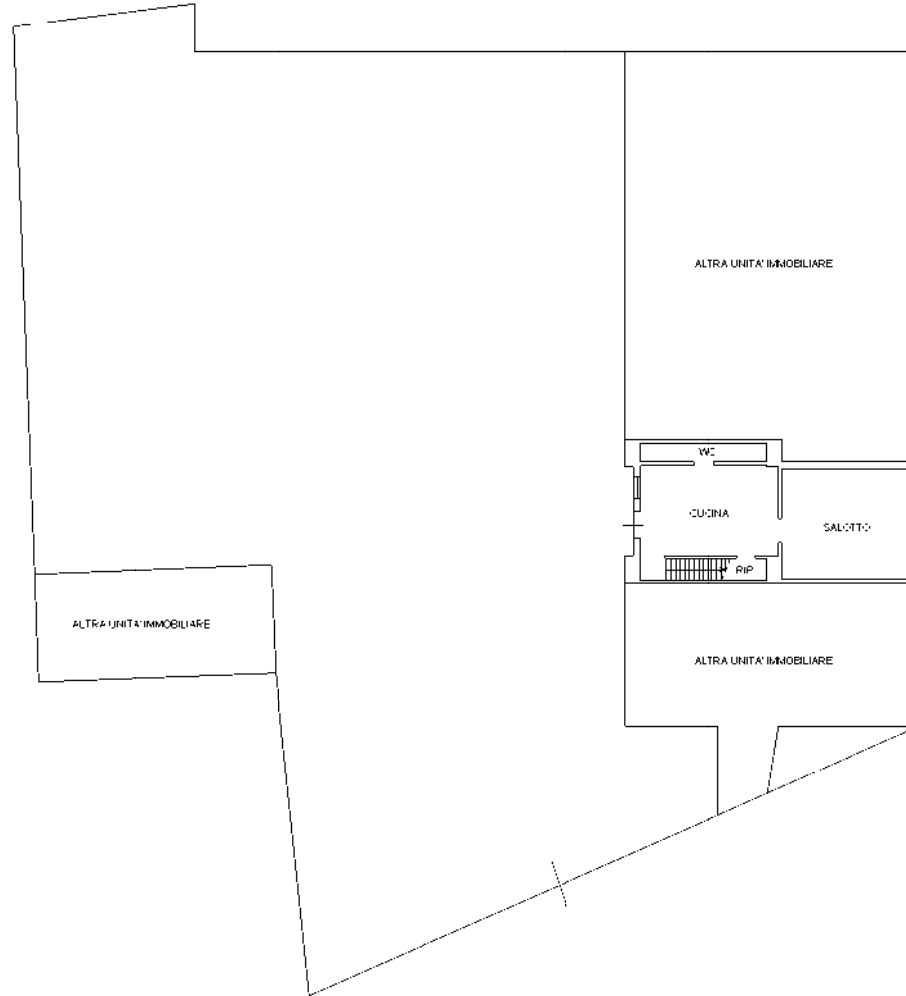
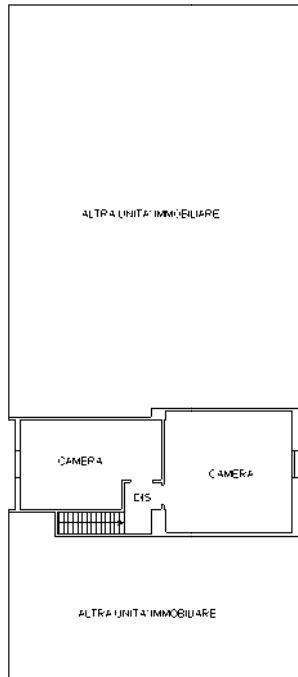

10 metri