

DOCUMENTAZIONE PLANIMETRICA

**DOCUMENTAZIONE PLANIMETRICA
COMUNALE**

PIANO TERRA

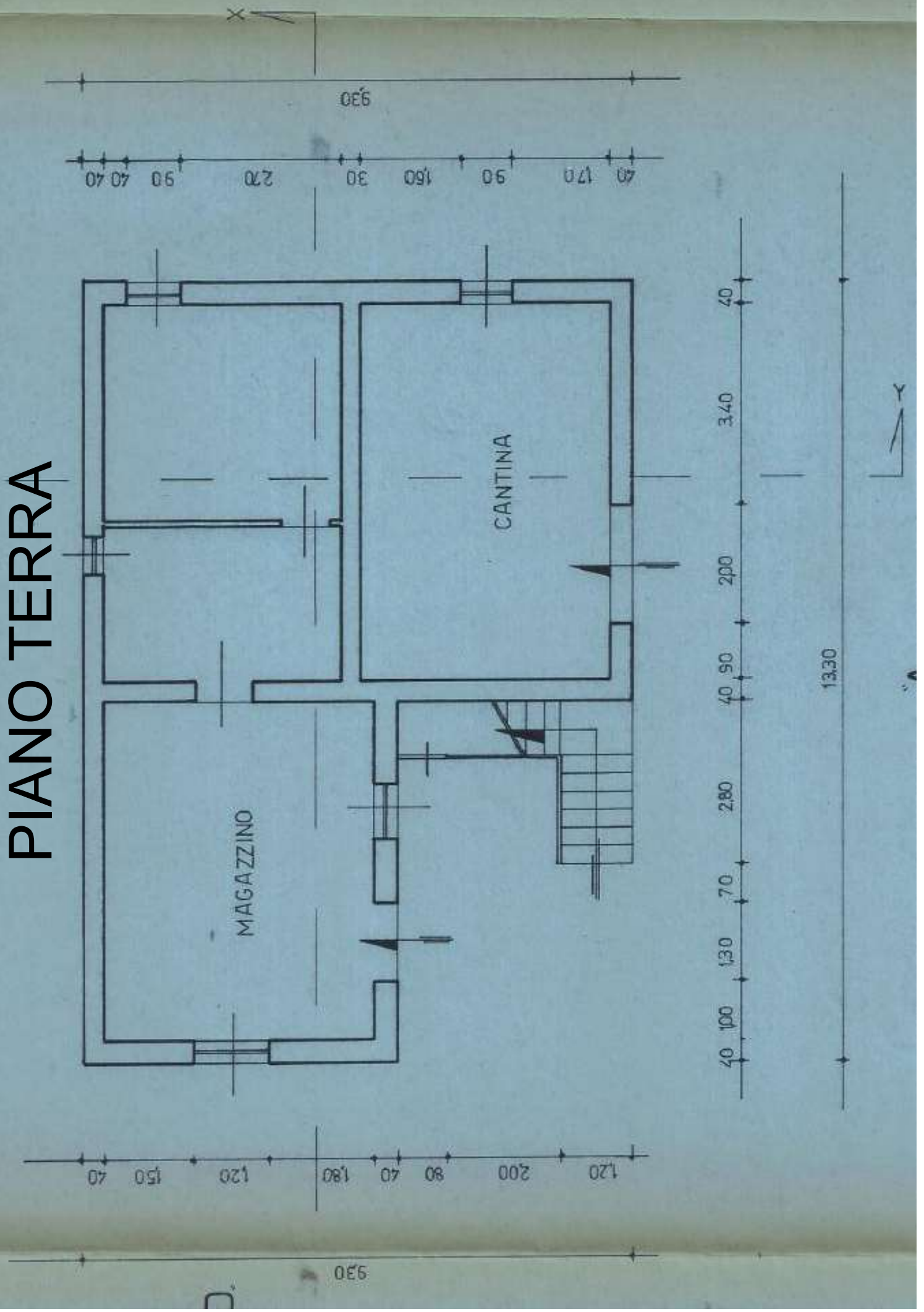

PIANO PRIMO

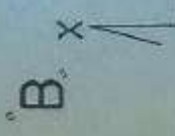
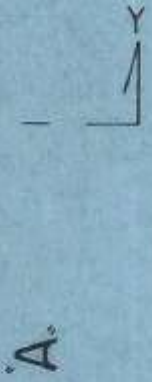
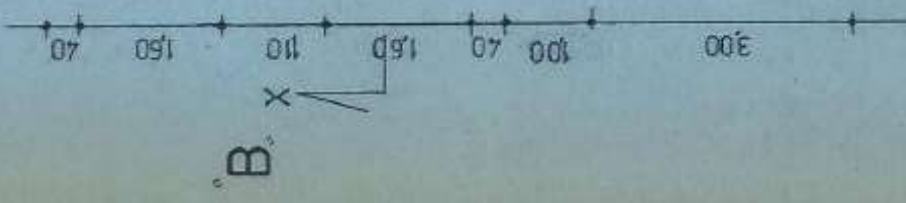
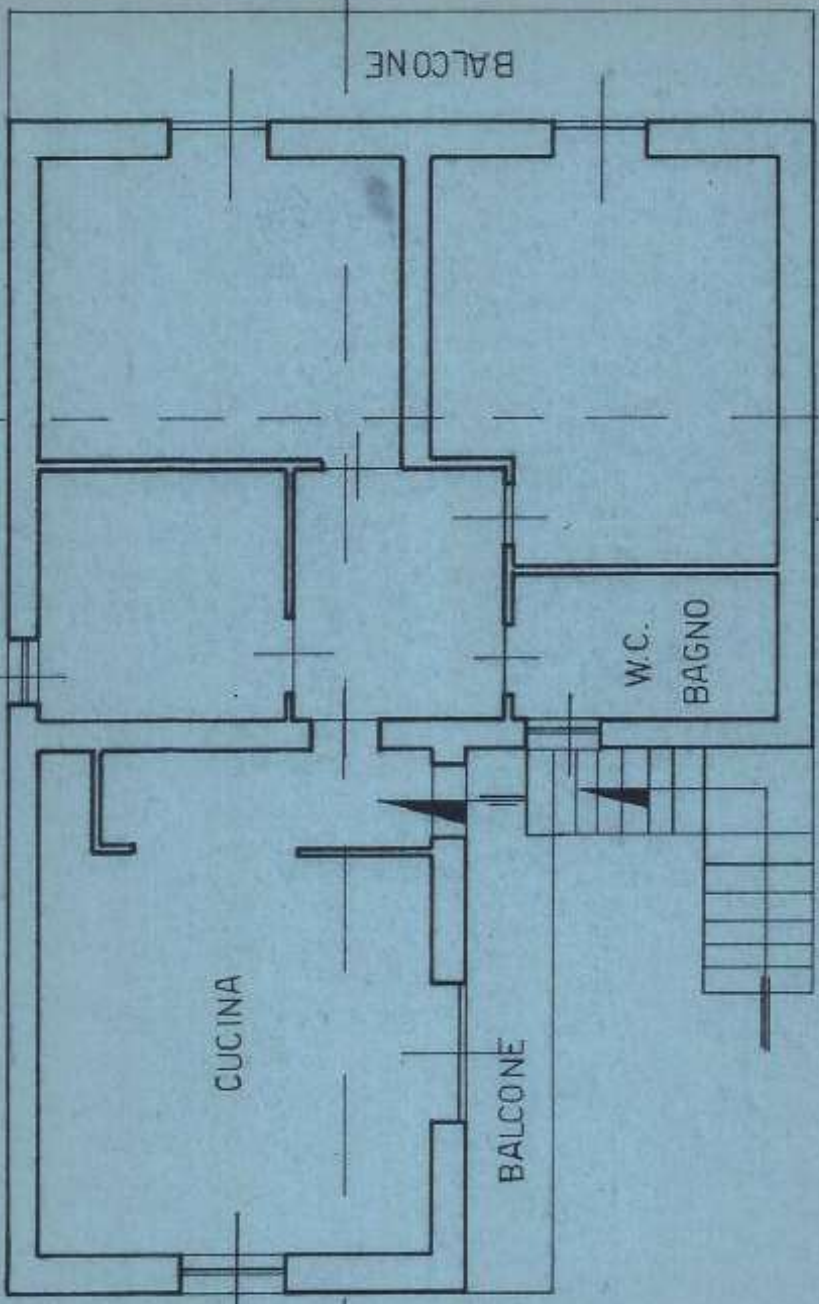
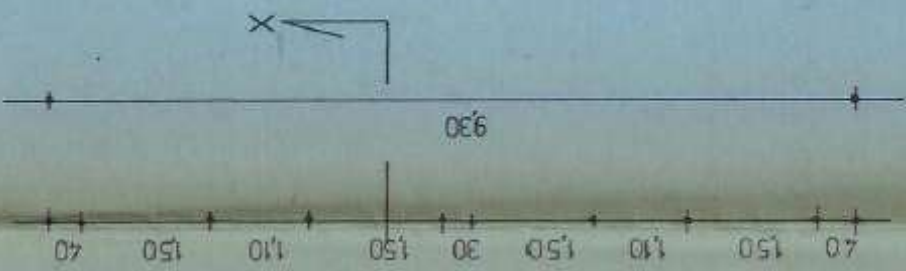

**DOCUMENTAZIONE PLANIMETRICA
CATASTALE**

497



MINISTERO DELLE FINANZE
DIREZIONE GENERALE DEL CATASTO E DEI SERVIZI TECNICI ERARIALI

Mod. B (Nuovo Catasto Edilizio Urbano)

L. 150

NUOVO CATASTO EDILIZIO URBANO

(D. DECRETO LEGGE 11 APRILE 1998, N. 65)

PIANO PRIMO h= 2.80

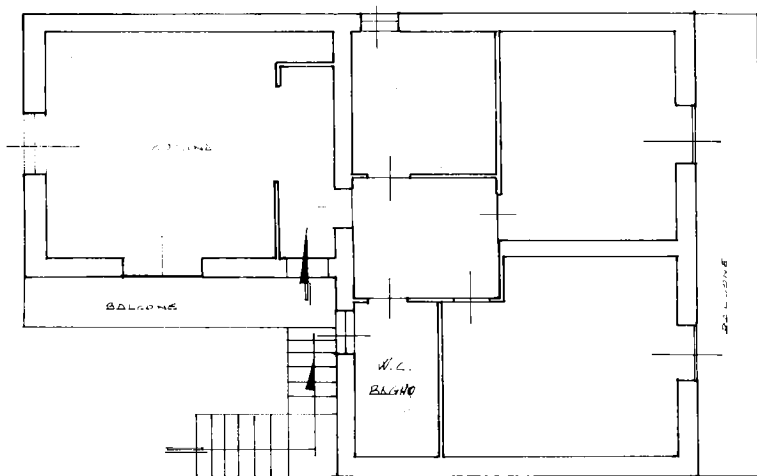

PIANO TERRA h= 3.00

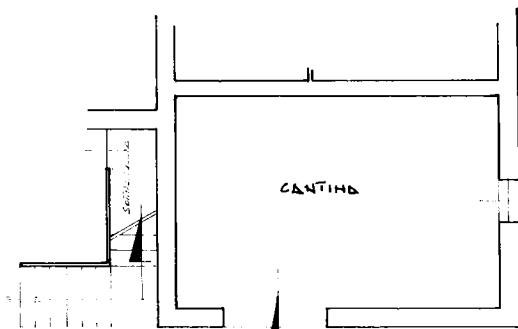

ORIENTAMENTO



SCALA DI 1:100

SPAZIO RISERVATO PER LE ANNOTAZIONI D'UFFICIO

DATA

PROT. N°

FOLLIO 24 N°1299/3

Catasto dei Fabbricati - Situazione al 25/01/2022 - Comune di VALMONTONE (L639) - Foglio: 21 - Particella: 1229 - Subalterno: 3 >
VIA COLLE SAN GIOVANNI n. 11 piano: T-1;

Ultima planimetria in atti

**DOCUMENTAZIONE PLANIMETRICA
STATO DI FATTO**

PIANTA PIANO TERRA STATO ATTUALE - Scala 1:100

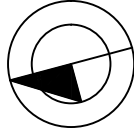
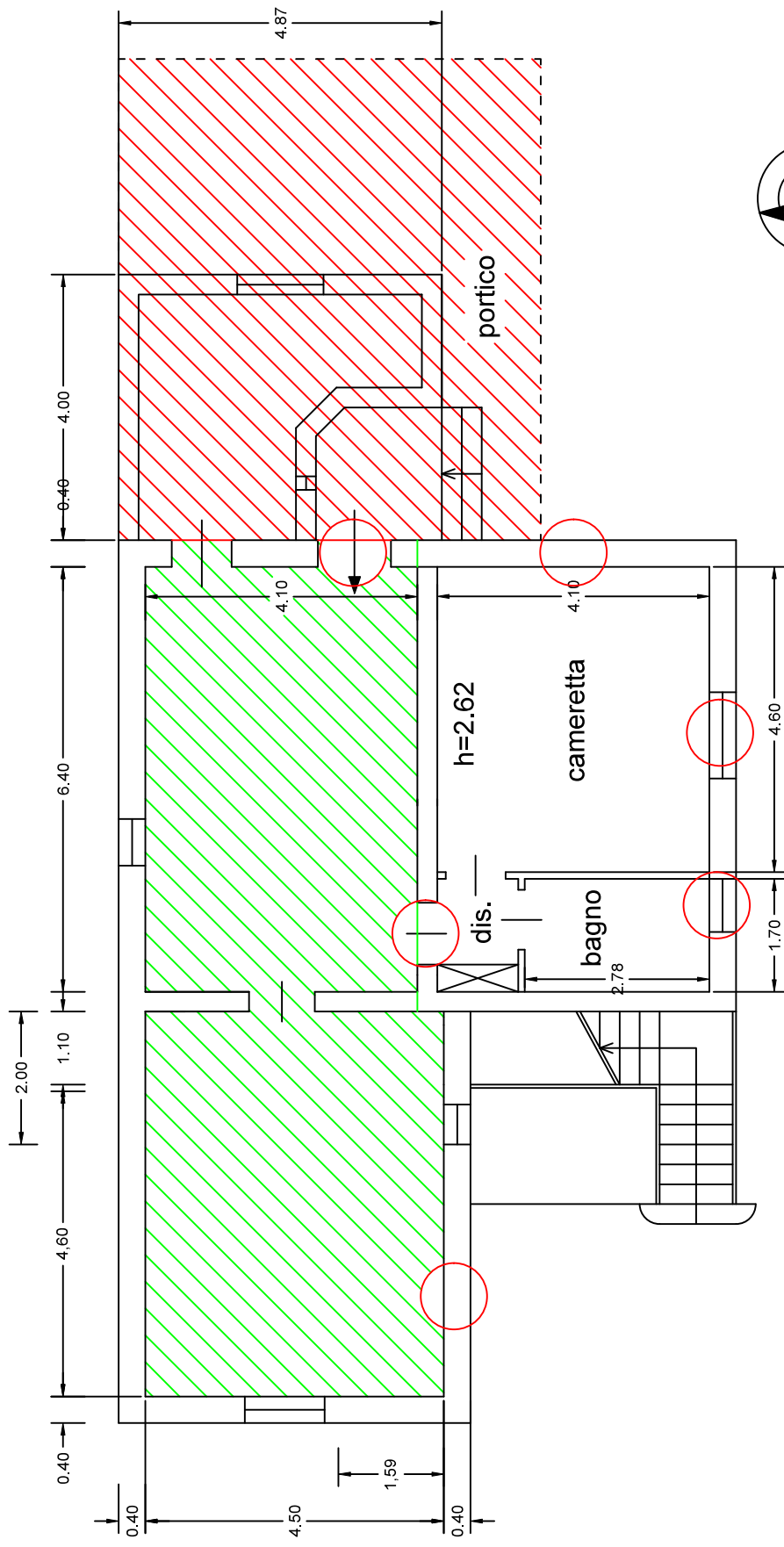

-  sub 2, non pignorato
-  sub 2, volumi abusivi su corte
-  cantina P.T. annessa a sub 3
-  abusi su aperture

PIANTA PIANO PRIMO STATO ATTUALE - Scala 1:100

