

**Agenzia del Territorio
CATASTO FABBRICATI**
Ufficio provinciale di
Vicenza

Dichiarazione protocollo n. VI0128987 del 20/05/2010
Planimetria di u.i.u. in Comune di Villaverla
Via Antonio Fogazzaro civ.

Identificativi Catastali:
Sezione:
Foglio: 11
Particella: 385
Subalterno:

Compilata da:
Iscritto all'albo:
Architetti
Prov. Vicenza N. 430

Scheda n. 19 Scala 1:200

Ultima planimetria in atti
Data: 09/12/2019 + n. T224211 - Richiedente:
Totale schede: 19 + n. T224211 - Richiedente:

Formato di acquisizione: A3(297x420) - Formato stampa richiesto: A4(210x297)

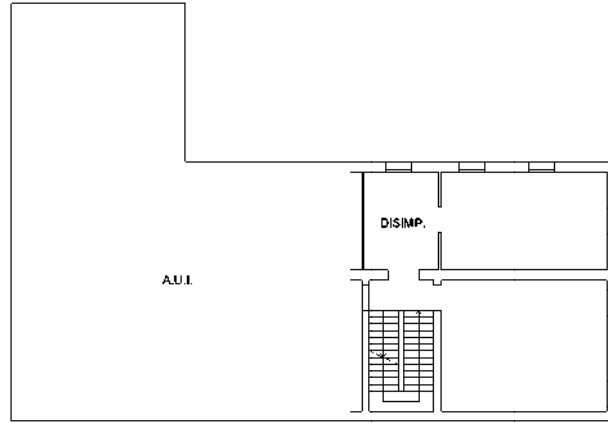

PIANO PRIMO H=3.60

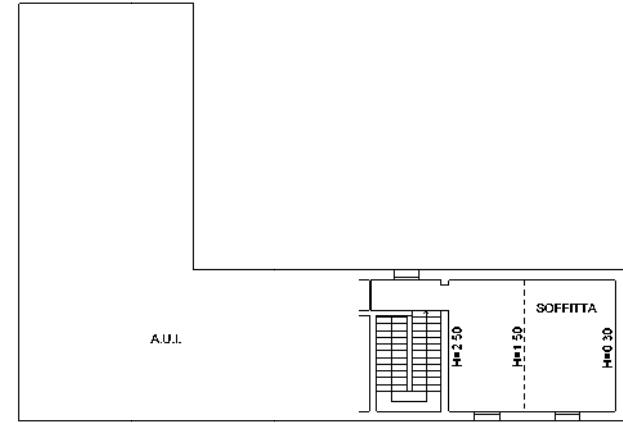

PIANO SECONDO

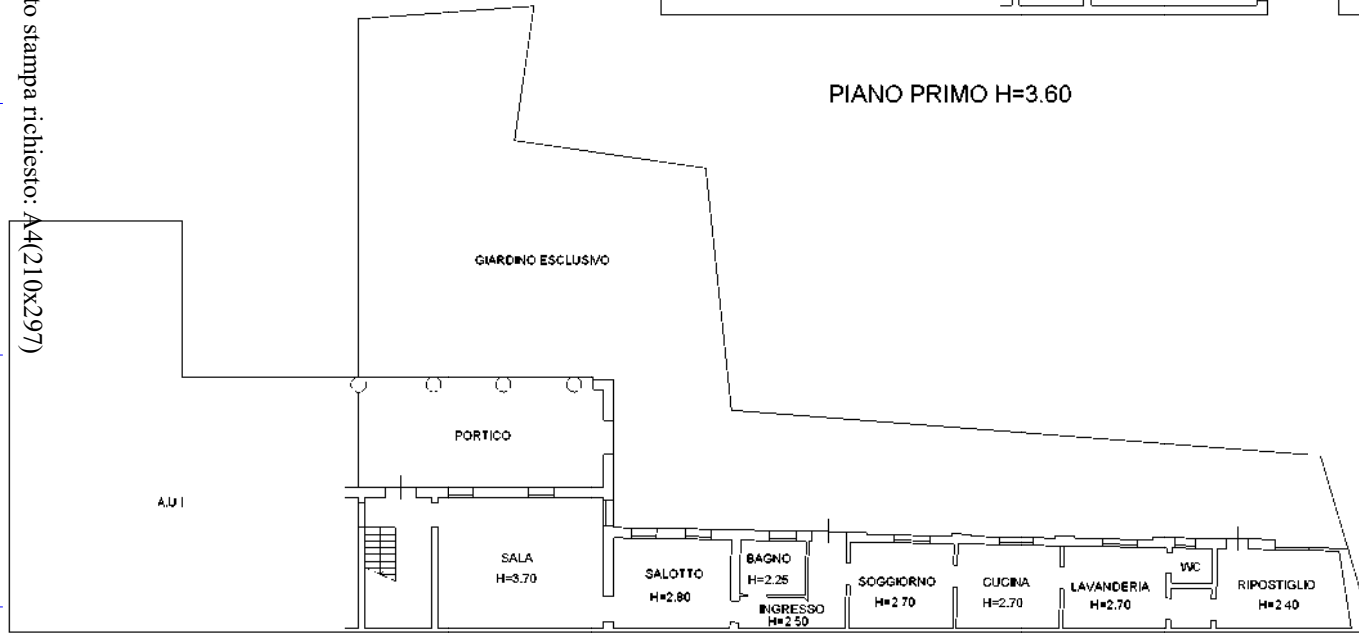

PIANO TERRA



10 metri