

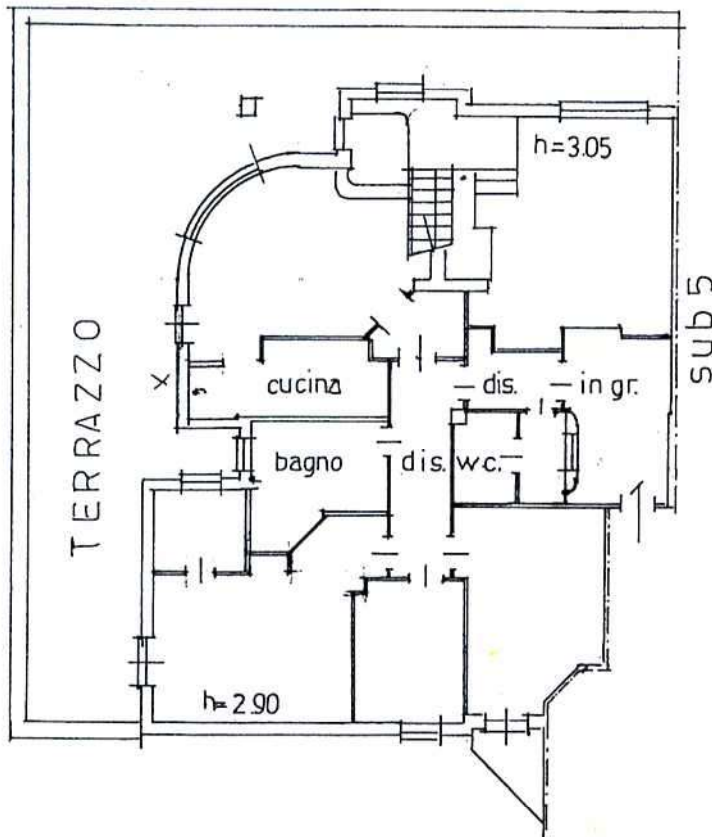

Planimetria di u.i.u. in Comune di MONTEGRANARO..... via PAPA GIOVANNI XXIII..... civ.....

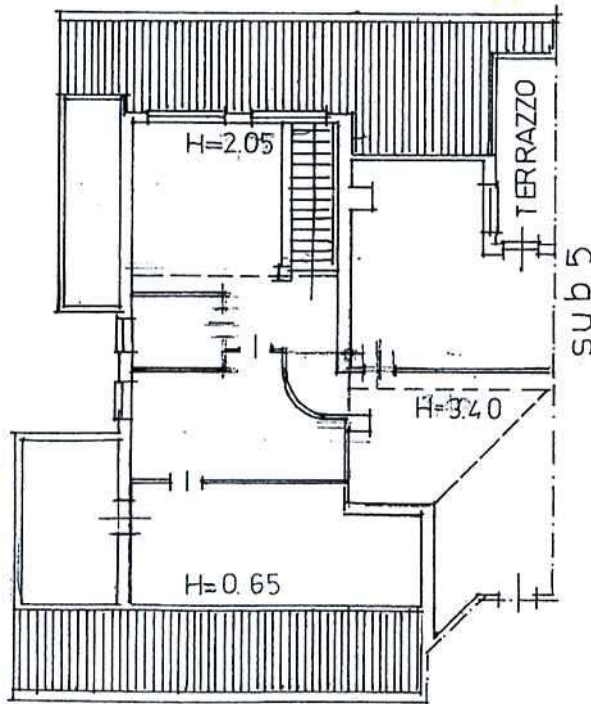

PIANO PRIMO
H= 2.90/3.05 mt.



PIANO SECONDO
H variabile

ORIENTAMENT

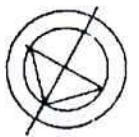

SCALA DI 1:2

Dichiarazione di N.C.
Denuncia di variazione

Compilata dal GEOM. MARIO BOTTICELLI
(Titolo, cognome e nome)

RISERVATO ALL'UFFICIO

25 MAR. 1991

Ultima Planimetria catastale
F. 19

Iscritto all'albo dei geometri

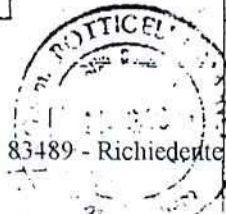

Catasto dei Fabbricati - Situazione al 31/10/2007 - Comune di MONTEGRANARO(F522) - < Foglio: 19 Particella: 950 - Subalterno 6 >
VIA PAPA GIOVANNI XXIII cap. 61012

