



N=15500

ALLEGATO G

- **G1** – Piante Progetto Licenza Concessione n° 19 /76;
- **G2** – Piante Progetto Variante Licenza Concessione n° 2 /77;
- **G3** – Planimetria Catastale – Stato Attuale;

ALLEGATO G1

Visto il *Progetto*
di
Amendola

COMUNE DI MENDICINO PROVINCIA DI COSENZA		
PROGETTO	PER LA COSTRUZIONE DI UNA VILLETTA BIFAMIGLIARE IN AGRO DI MENDICINO LOCALITA', S. CROCE	TIPO:
PROPRIETA'	[REDACTED]	
ALLEGATI	DISEGNI SCALA 1:2000 - 1:500 - 1:100	
PROGETTISTA	GEOM. VINCENZO AMENDOLA	
CALCOLISTA E.D.L.	Dott. Ing. <i>Benedetto Clausi</i>	
		

Planimetria Catastale

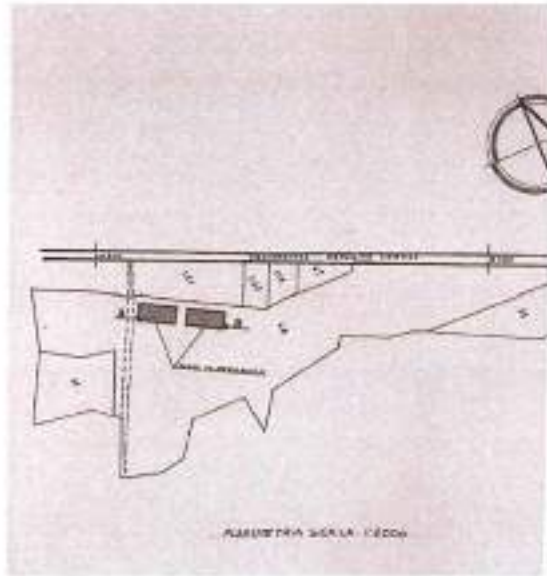

Pianta Piano Interrato

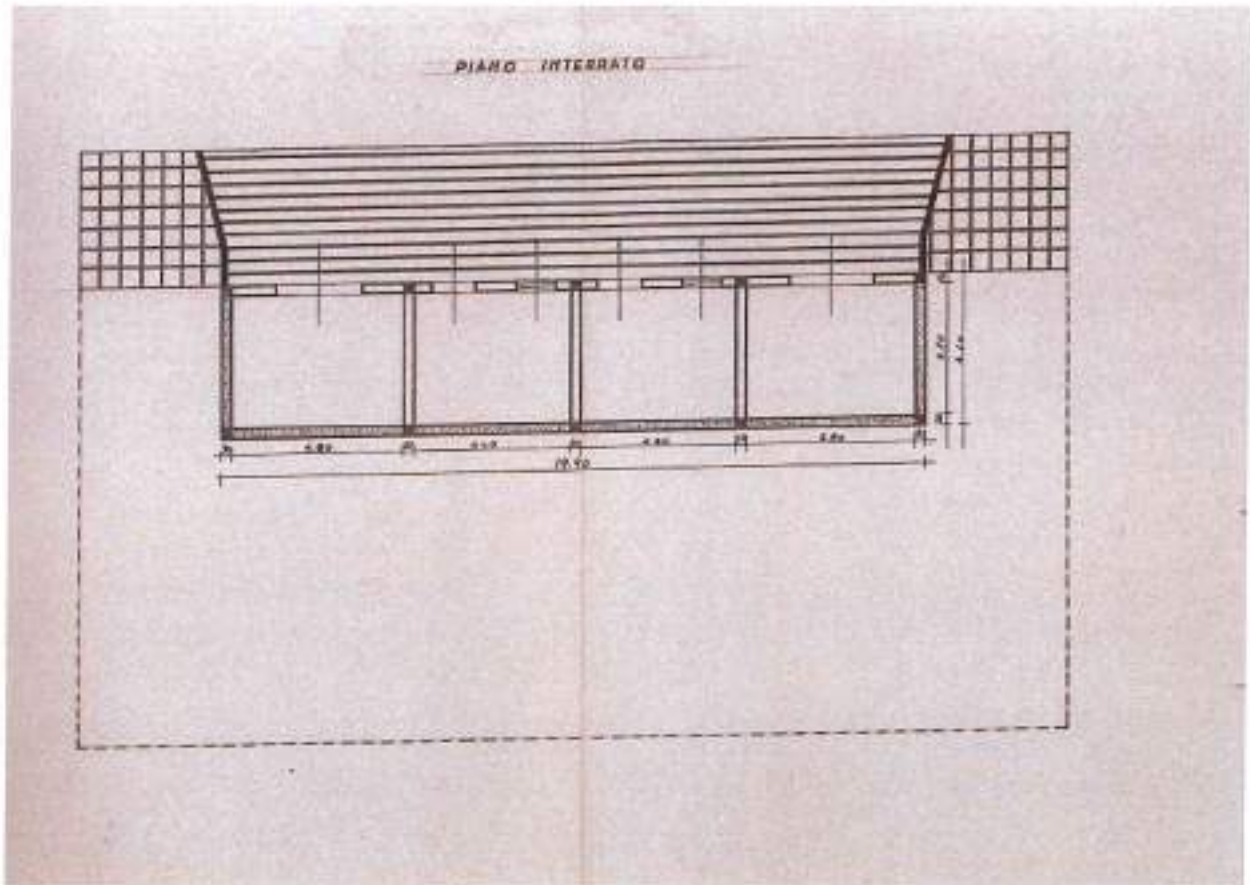

Pianta Piano Terra

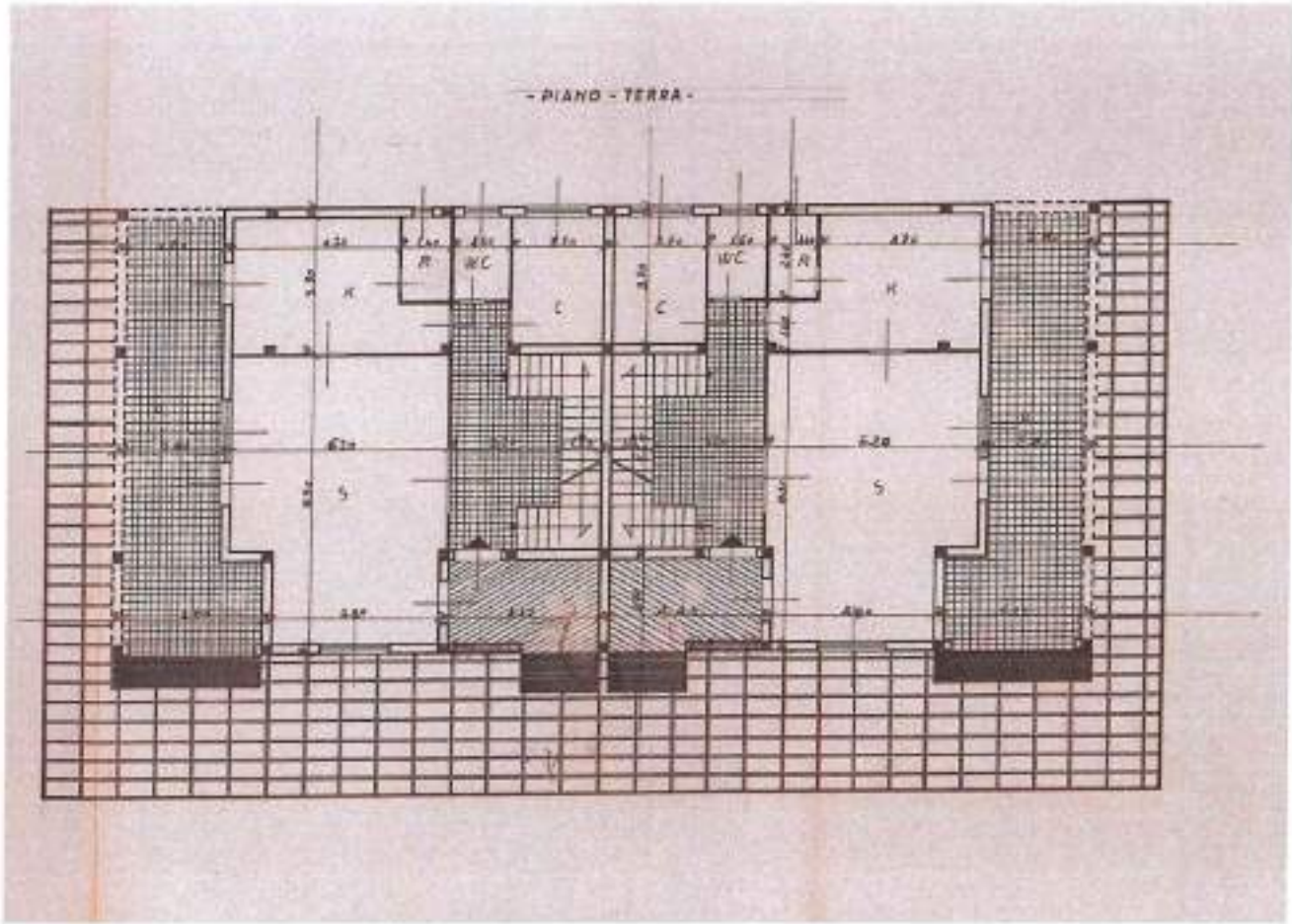

Pianta Piano Primo

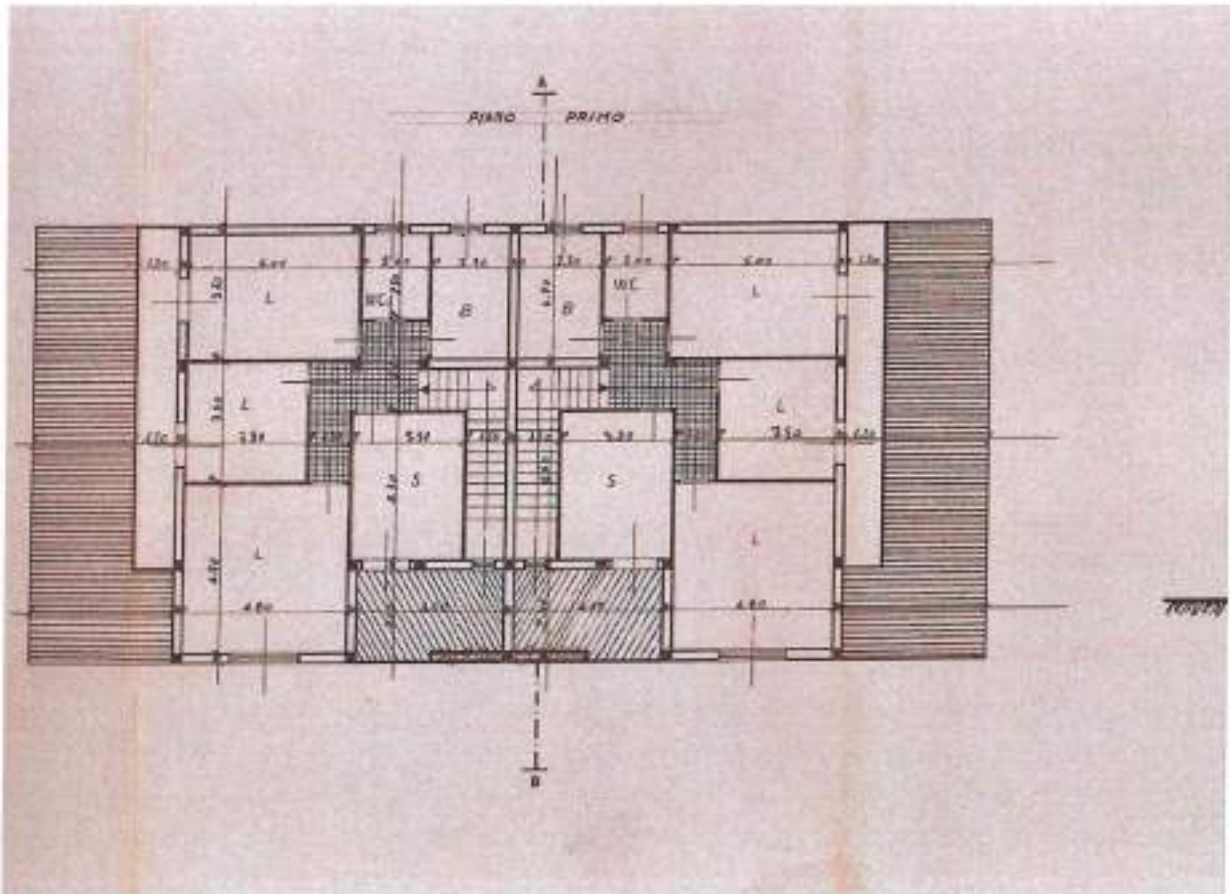

Sezione A - B

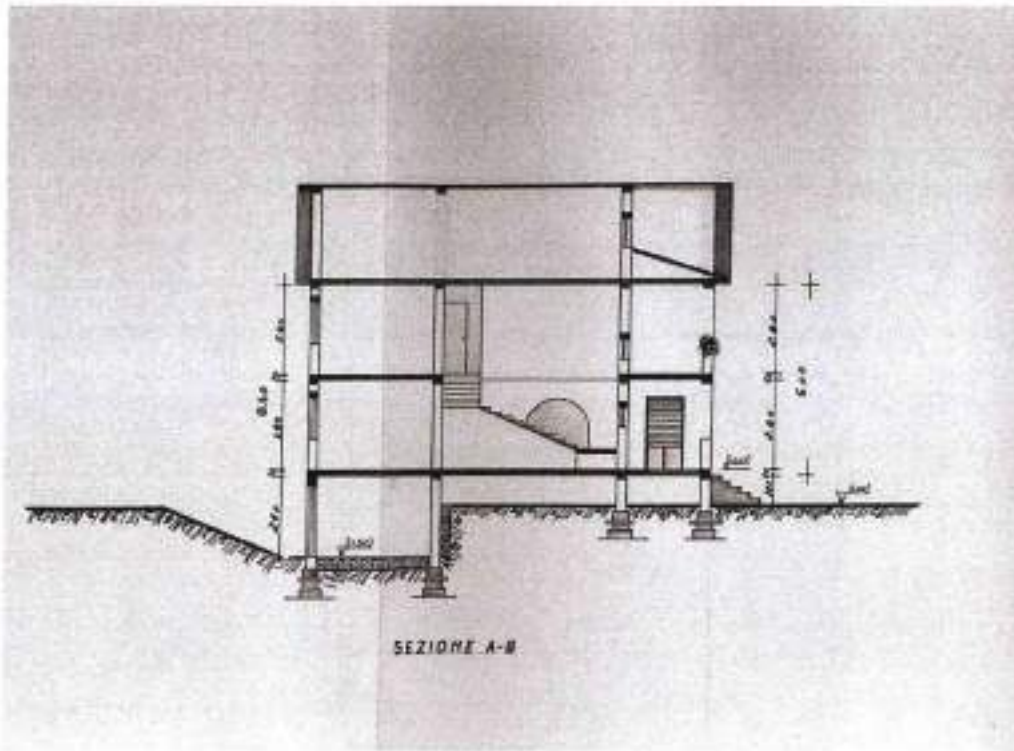

Prospetto

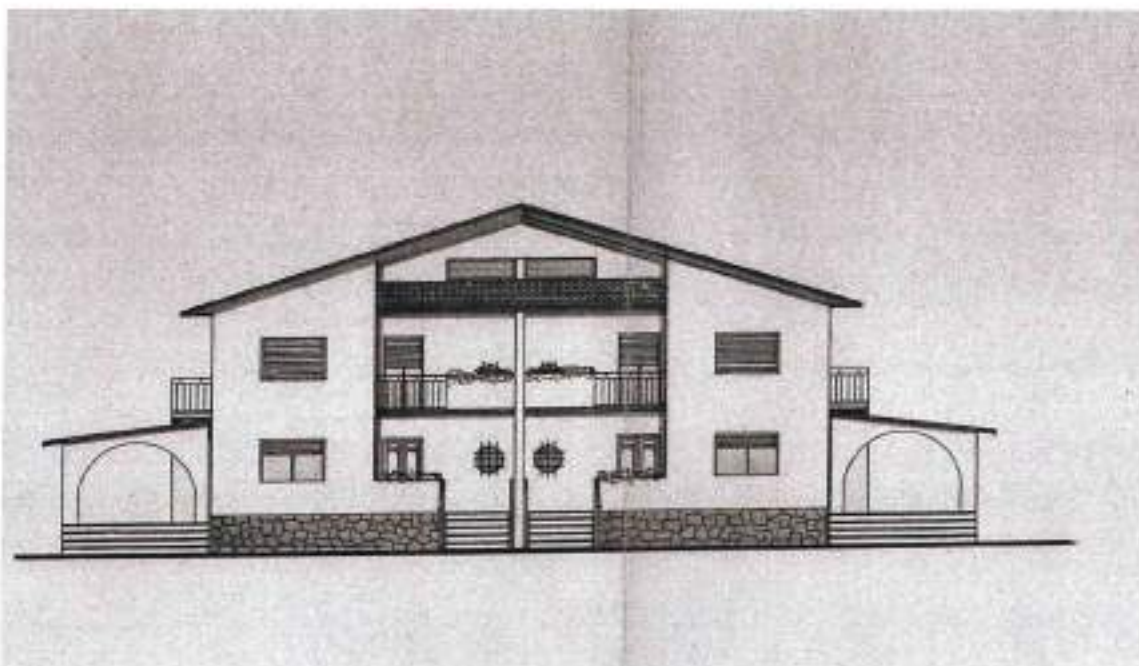

Andrey

ALLEGATO G2

IL SINDACO
(*Anna Trozzo Donatone*)

[Handwritten signature]



[Large handwritten signature]

COMUNE DI MENDICINO PROV. DI COSENZA

**PROGETTO DI
VARIANTE**

PER LA COSTRUZIONE DI VILLETTA
BIFAMILIARE IN AGRO DI MENDICINO
LOCALITA S. GROCE

PROPRIETA



ALLEGATI

DISEGNI RAPP 1:2000 1:200 1:100

IL PROGETTISTA
E. D. D. L.

geom. VINCENZO AMENDOLA



[Handwritten signature]

IL CALCOLISTA
DL. PER IL C.A.

ING.

Pianta Piano Rialzato

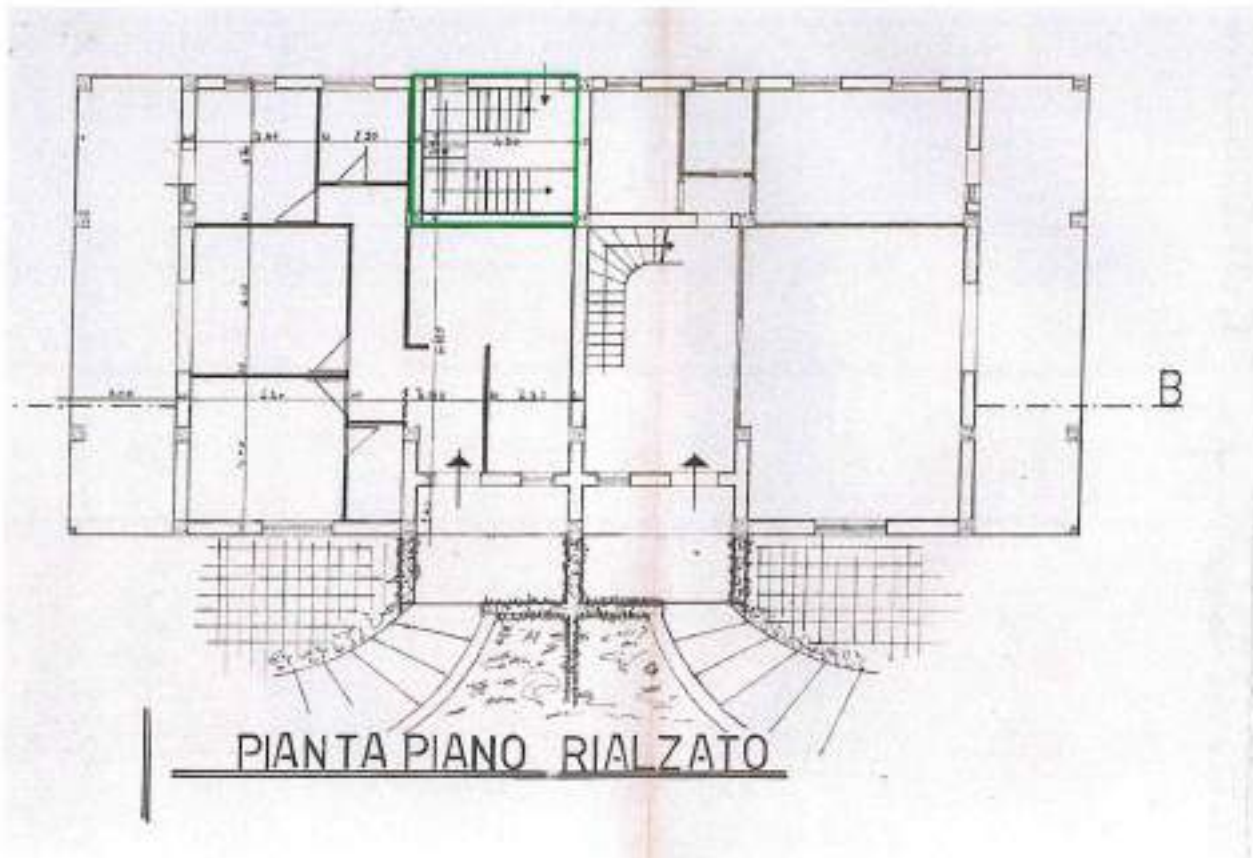

Pianta Piano Primo



 scala prevista nel progetto di Variante n° 2/77
diversa da come si presenta negli elaborati grafici stato attuale Cfr. All. G3

Prospetto Frontale



Foto da Google Maps - attuale



Allegato G3

Elaborati grafici - planimetria catastale :

- * Sono indicate le tettoie in rosso e blu oggetto di possibile Scia Sanatoria verificate in sede di sopralluogo
- * E' indicata in verde la scala di accesso dal piano seminterrato al piano terra/primo non presente negli elaborati tecnici di Variante n° 2/77, ma parte dal Piano Rialzato e collega i piani successivi
- * E' indicata la sagoma in magenta del piano mansardato che non è riportato negli elaborati grafici di Variante n° $\frac{2}{77}$ (Cfr. All. G2)

Data presentazione: 17/09/1999 - Data: 26/09/2022 - n. T207094 - Richiedente: CLRSVT64A02E773B

 MINISTERO DELLA REGIONE
 DIREZIONE GENERALE DEL CATASTO E DEI SISTEMI
CATASTO EDILIZIO URBANO (ROL 13-4-1938, n. 821)
 Pianimetria di u.i.a. in Comune di **MENDICINO** via **PASQUALI** DIV. 1
 LINEA 605

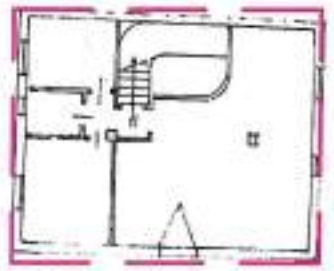
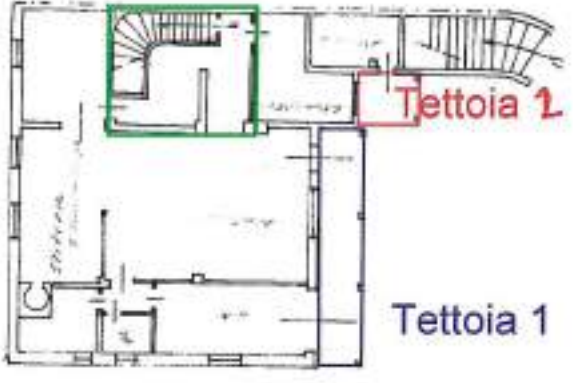

ORIENTAMENTO 
 SCALA DI 1:200
 ARNALDI CLAUDIO

Dichiarazione di R.U.
 Denuncia di variazione
 Spese/oneri catastali n. 102
 Copia di: **SPAZIO RABITO ENNE OLIVIA CARLINE**
 NOTUS ATTO del **PROV. DI Rieti**
 (1999) protocollo n. **152524** n. **324**
 del **15/05/2009** firm. **CLAUDIO ARNALDI**

Ultima planimetria in atti

Data presentazione: 17/09/1999 - Data: 26/09/2022 - n. T207094 - Richiedente: CLRSVT64A02E773B

Totaleschede: 1 - Formato di acquisizione: A3(297x420) - Formato stampa richiesto: A4(210x297)

Catasto dei Fabbricati - Situazione al 26/09/2022 - Comune di MENDICINO (7125) - Foglio 7 - Particella 164 - Subalterno 2 - CONTRADA PASQUALI n. 1 Piano 1-1 - 2-3