

Min. A. (Nuovo Catasto Edificio Urbano)  
 L. n. 206/1998  
 MINISTERO DELLE FINANZE  
 DIREZIONE GENERALE DEL CATASTO E DEI SERVIZI TECNICI ERARIALI  
**NUOVO CATASTO EDILIZIO URBANO**  
 in attuazione della Legge n. 46 del 28/2/1997  
 Via PALOISABRONE  
 Planimetria dell'immobile situato nel Comune di POLLENZA  
 Data 23/03/2022  
 Allegata alla dichiarazione presentata all'Ufficio Tecnico Erariale di POLLENZA

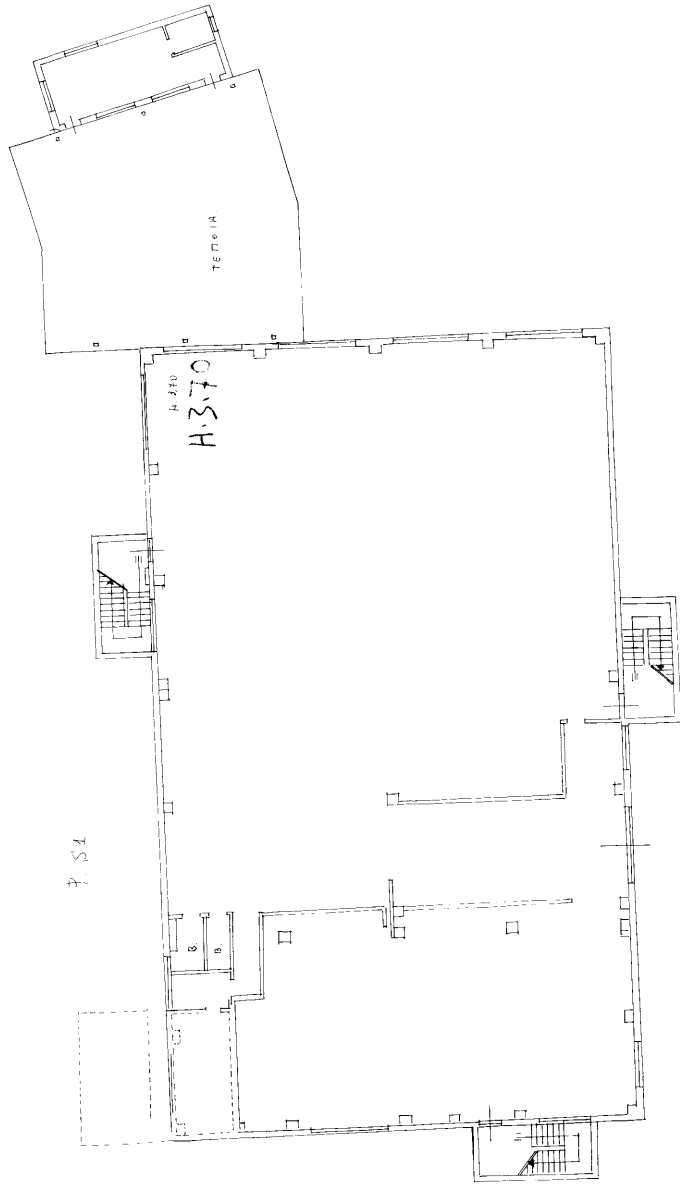

ORIENTAMENTO  
 SCALA DI 1:100

Compilata dal  
 P. 106  
 P. 106  
 P. 106

Iscritta all'Albo de  
 della Provincia di  
 DATA  
 PROT. N°

SPAZIO RISERVATO PER LE ANNOTAZIONI D'UFFICIO

P. 106 P. 106 P. 106

Ultima planimetria in atti