

COMUNE DI
POLLENZA

PROGETTO DI EDIFICIO COMMERCIALE
A CASSETTE VERDINI

COMUNE DI POLLENZA
VISTO il parere favorevole della Commissione
Igienico - Edilizia nella seduta N. 208
del 23 SET. 1994

PROPRIE [REDACTED]

VARIANTE

657
656 CARTE
655
652
653
DC
COMMERCIALE

STRADA STATALE 77

LTAV. 2

IL [REDACTED]
ING. ANTONIO BARTOLINI

Sopra la classe feriana

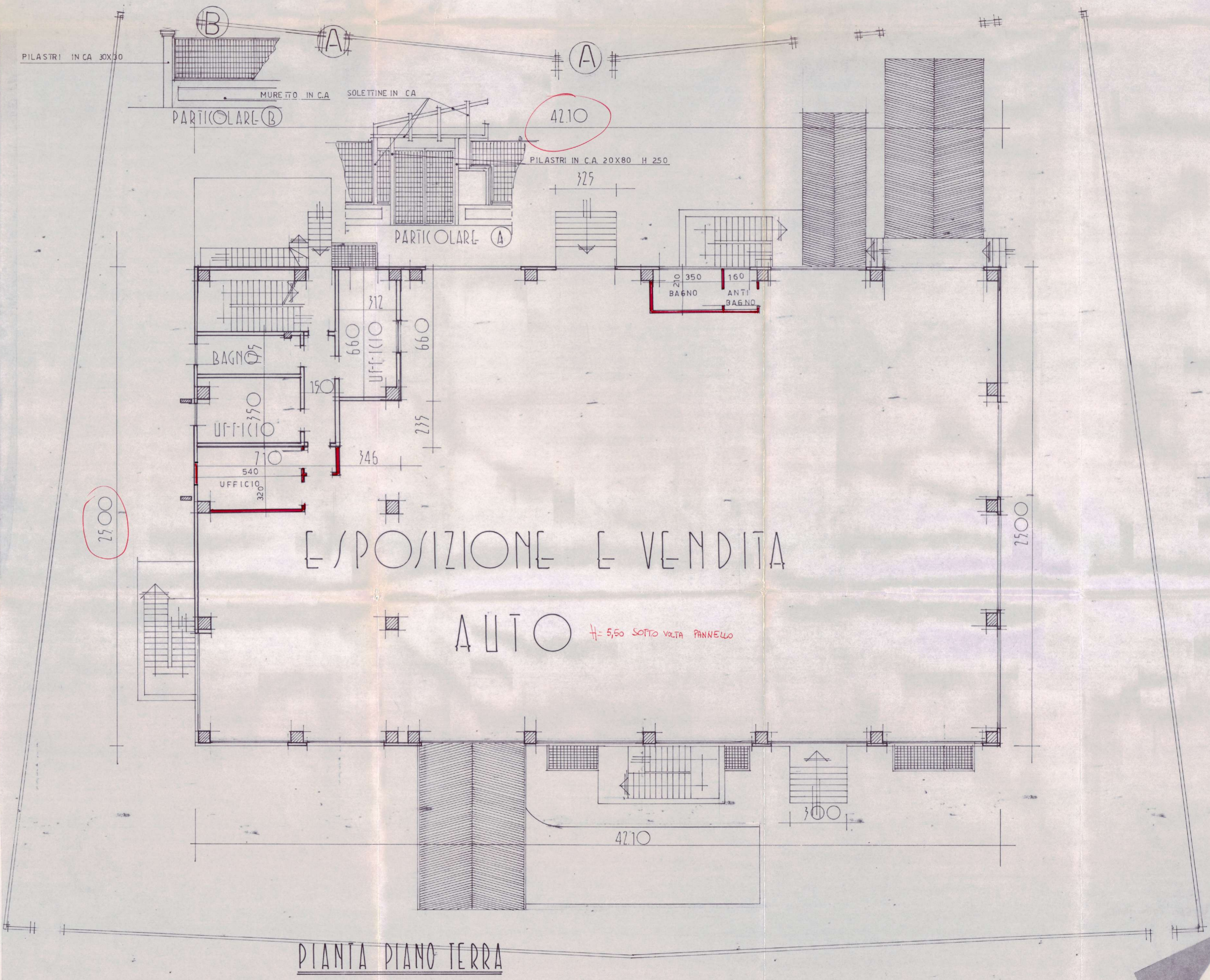

LA COMMISSIONE EDILIZIA DI POLLENZA
trattata in data 23 SET. 1994
n. 208
esaminata la presente domanda registrata al
n. 208 ed i disegni ad essa allegati, emette
parere favorevole al rilascio della richiesta
edilizia per i seguenti emendamenti:

