

MOD. 100/94  
F. 10/10/94

Min. A (Nuovo Catasto Edilizio Urbano)  
L. 200

**MINISTERO DELLE FINANZE**  
**DIREZIONE GENERALE DEL CATASTO E DEI SERVIZI TECNICI ERARIALI**

**NUOVO CATASTO EDILIZIO URBANO**  
(D. DECRETI LEGGE N. 430 DEL 28.2.1998 N. 457)

Planimetria dell'immobile situato nel Comune di POLLENZA  
Ditta: I.a PALOMBARETTE

Allegata alla dichiarazione presentata all'Ufficio Tecnico Erariale di

PT

P1

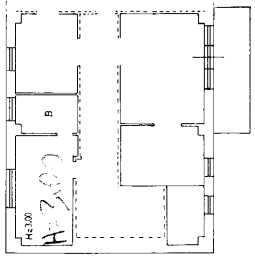
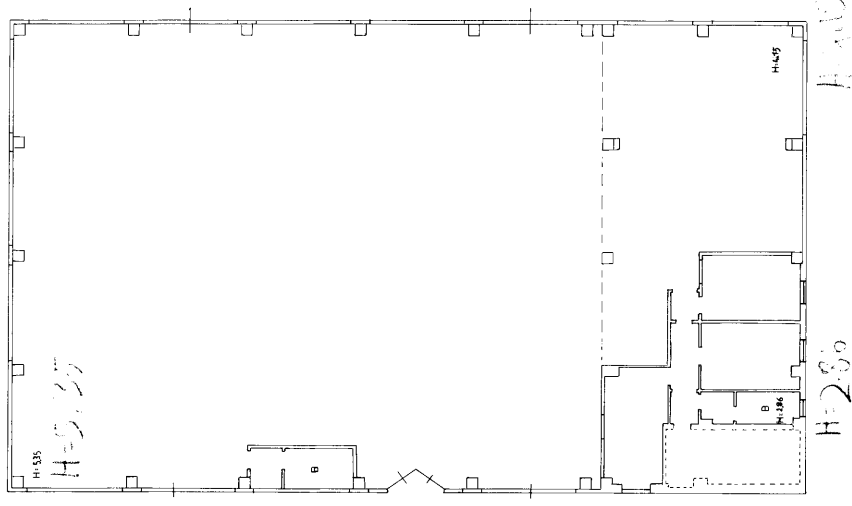

ORIENTAMENTO

SCALA DI 1:200

SPAZIO RISERVATO PER LE ANNOTAZIONI D'UFFICIO

DATA: \_\_\_\_\_  
PROT. N° D-1138/94

F. 45  
N. 740  
SUB. 3

Completato dal Geom. MENGHI  
(Firma, nome e cognome del tecnico)  
ELVIO

Esistono all'Albo dei GEOMETRI  
della Provincia di Macerata

DATA: \_\_\_\_\_  
Firma: \_\_\_\_\_