

MODULARIO
F. rig. rend. 487



MINISTERO DELLE FINANZE
DIPARTIMENTO DEL TERRITORIO
CATASTO EDILIZIO URBANO (RDL 13-4-1939, n. 652)

MOD. BN (CEU)

LIRE
500

Planimetria di u.i.u. in Comune di S. Egidio alla V. via Corso Matteotti civ.

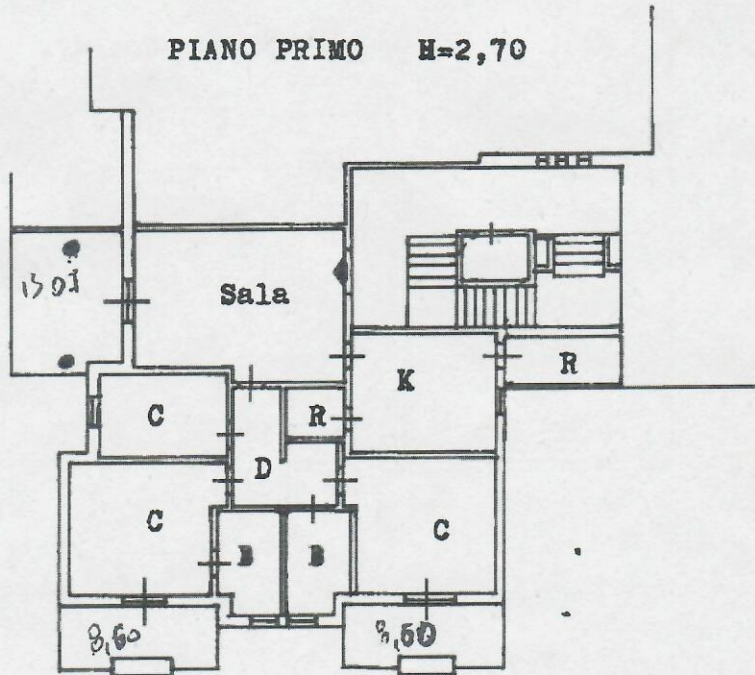

ORIENTAMENTO



SCALA DI I: 20

Dichiarazione di N.C.
Denuncia di variazione

Completate dal Geometra
Talvacchia Duilio
(Titolo, cognome e nome)

RISERVATO ALL'UFFICIO

Ultima planimetria in atti
Identificativi catastali
Data presentazione: 30/01/1996 - Data: 01/02/2022 - n. T91172 - Richiedente: DNTGRL67B27C972F
Totale schede: 6 - Formato di acquisizione: A4

Iscritto all'albo dei Geometri
della provincia di TE n. 846
data 28-12-95 Firma Duilio Talvacchia



240

Catasto di Fabbricanti - Situazione al 01/02/2022 - Comune di S Egidio ALLA VIBRATA(318) - < Foglio 13 - Particella 464 - Subalterno 7
CURSO GIACOMO MATTEOTTI Scala. A Interno 7 Piano 1
Firmato Da: DI NATALE GABRIELE Emesso Da: ARUBAPEC S.P.A. NG CA 3 Serial#: 1b6c8fa2ed97885e0e3a92506039540

MODULARIO
F. rig. rend. 487



MINISTERO DELLE FINANZE
DIREZIONE GENERALE DEL CATASTO E DEI SS.TT.EE.
CATASTO EDILIZIO URBANO (RDL 13-4-1939, n. 652)

MOD. BN (CEU)

LIRE
250

Planimetria di u.i.u. in Comune di S. EGIDIO via Corso Matteotti civ. 13180 VIBRATA

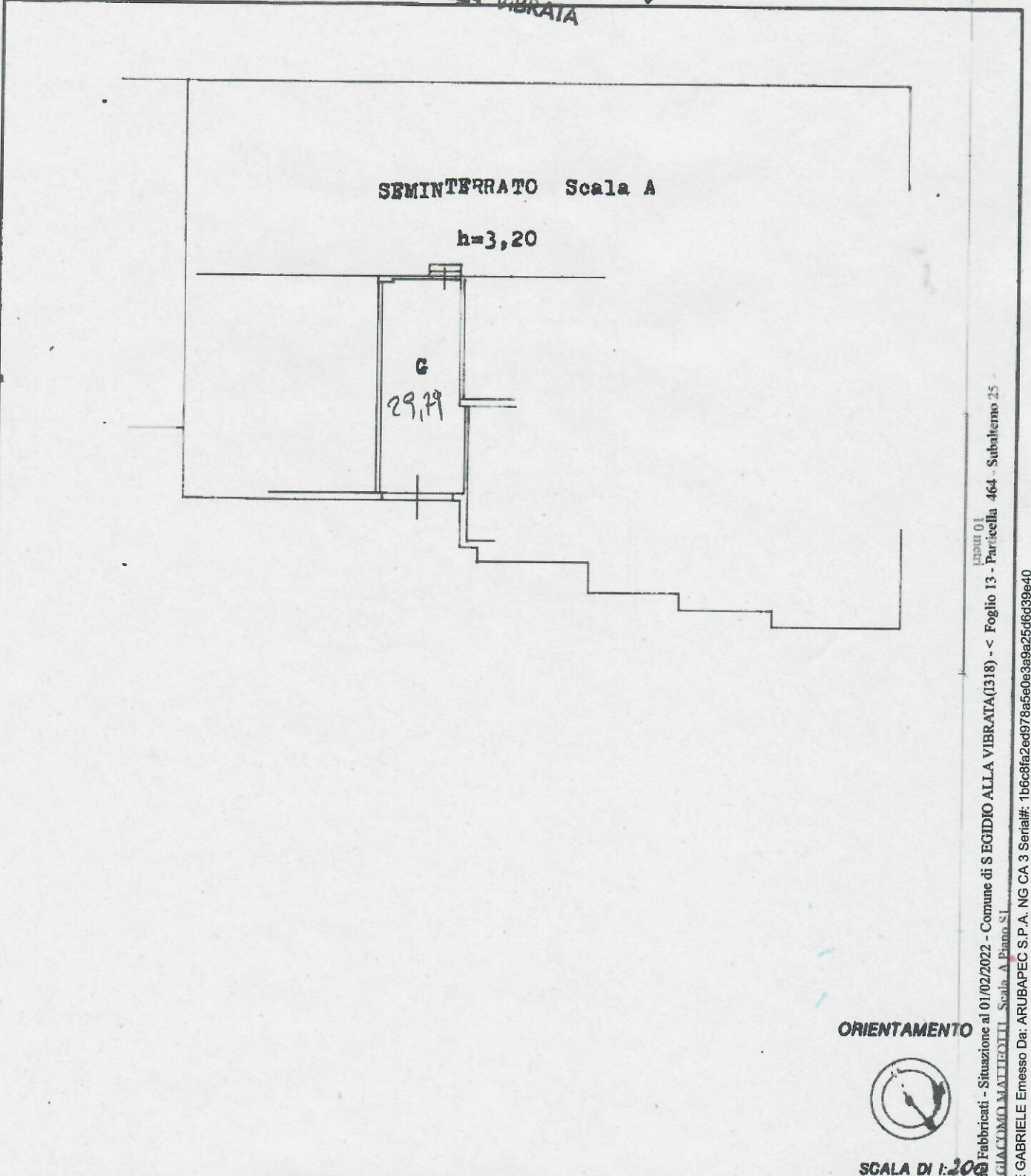

ORIENTAMENTO



SCALA DI 1:200

13180 01
Catasto di Fabbricati - Situazione al 01/02/2022 - Comune di S. EGIDIO ALLA VIBRATA (1318) - < Foglio 13 - Particella 464 - Subalterno 25 -
CORRIGGIAMO MATEDDII Scala A Piano S1

Dichiarazione di N.C.
Denuncia di variazione

Compilata dal Studio Tecnico T.2
Cesare Trabacchi Giulio
(Titolo, cognome o nome)



RISERVATO ALL'UFFICIO

29 MAG. 1993
A00634

Data presentazione: 29/05/1993 - Data: 01/02/2022 - n. T91180 - Richiedente: DNTGRL67B27C972F
Totale schede: 1 - Formato di acquisizione: A4 - n. sub. 2.2

Leggito all'atto da Cesare Trabacchi Giulio
data 26-04-93 Firma [Signature]

Firmato Da: DI NATALE GABRIELE Emesso Da: ARUBAPEC S.P.A. NG CA 3 Serial#: 1b6c8fa2ed978a5e0e3a9a25d6d39940