

**Agenzia del Territorio
CATASTO FABBRICATI
Ufficio Provinciale di
Bari**

Dichiarazione protocollo n. 128858 del 13/03/2002

Planimetria di u.i.u. in Comune di Monopoli

Contrada Lamandia

civ. NC

Identificativi Catastali:

Sezione:

Foglio: 62

Particella: 106

Subalterno: 1

Compilata da:

Perricci Giovanni

Iscritto all'albo:

Geometri

Prov. Bari

N. 1543

Scheda n. 1

Scala 1:200

PIANO TERRA h= 3.50

CORTILE

DEPOSITO

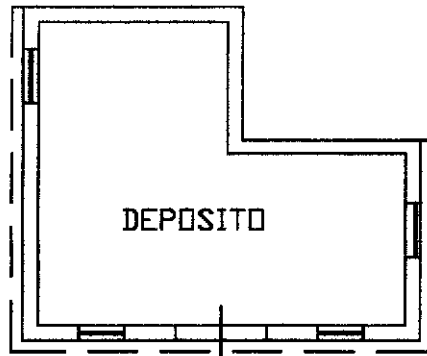

Ultima planimetria in atti

Agenzia del Territorio
CATASTO FABBRICATI
Ufficio Provinciale di
Bari

ELABORATO PLANIMETRICO	
Compilato da: Rodi Alvaro	
Iscritto all'albo: Ingegneri	
Prov. Bari	N. 3739

Comune di Monopoli	Protocollo n. BA0158242 del 28/03/2011
Sezione: Foglio: 62 Particella: 106	Tipo Mappale n. 472384 del 21/09/2010

Dimostrazione grafica dei subalterni Scala 1 : 500

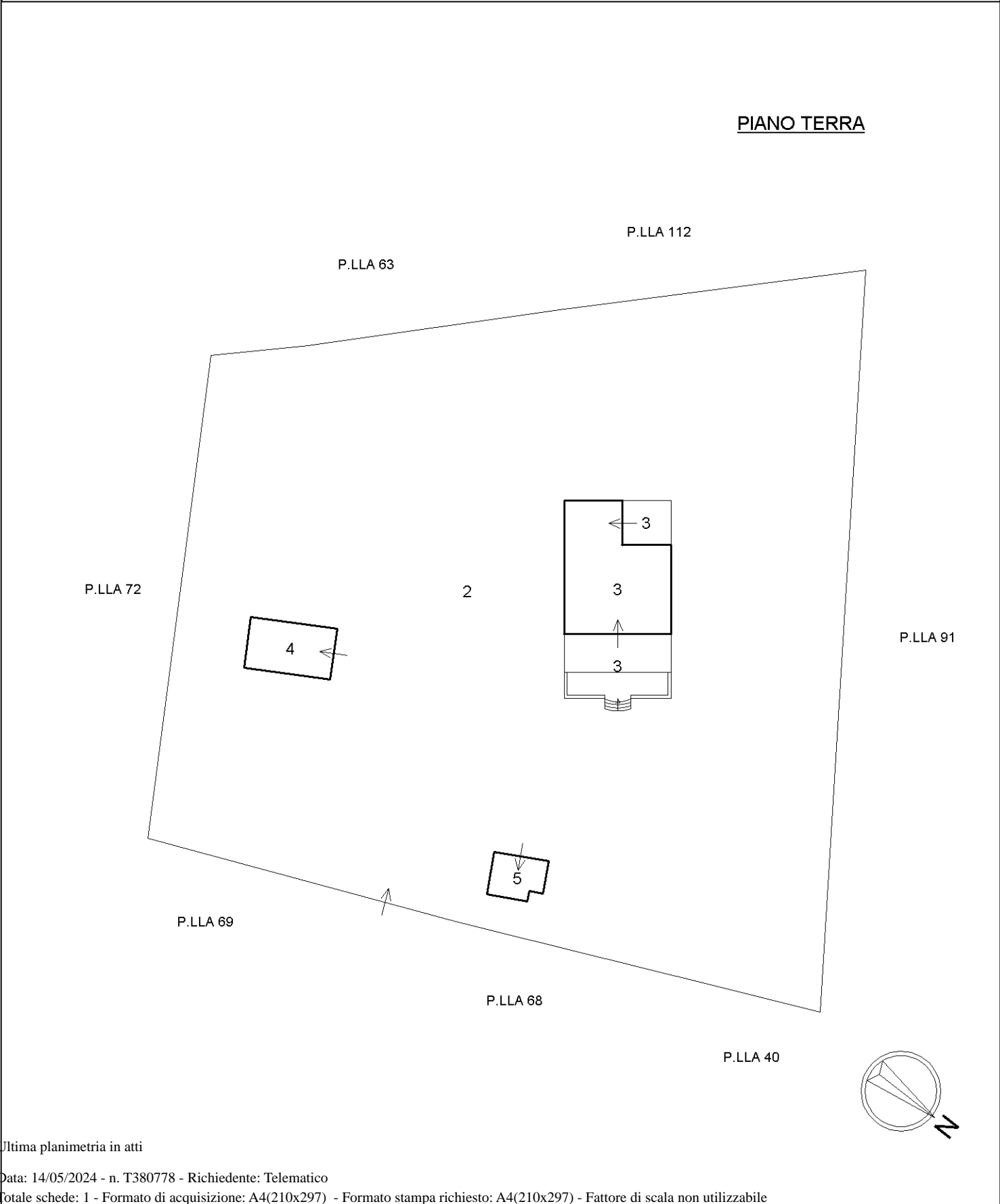

Elaborato Planimetrico - Catasto dei Fabbricati - Situazione al 14/05/2024 - Comune di MONOPOLI(F376) - < Foglio 62 Particella 106 >

Ultima planimetria in atti

**Agenzia del Territorio
CATASTO FABBRICATI
Ufficio Provinciale di
Bari**

Dichiarazione protocollo n. BA0158218 del 28/03/2011

Planimetria di u.i.u. in Comune di Monopoli

Contrada Lamandia

civ. NC

Identificativi Catastali:

Sezione:

Foglio: 62

Particella: 106

Subalterno: 3

Compilata da:

Rodi Alvaro

Iscritto all'albo:

Ingegneri

Prov. Bari

N. 3739

Scheda n. 1

Scala 1:200

PIANTA PIANO TERRA

H = 2,70 mt

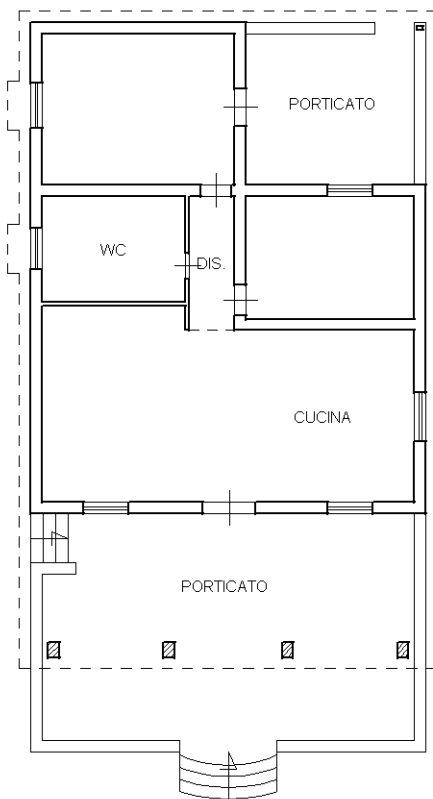

Catasto dei Fabbricati - Situazione al 10/05/2024 - Comune di MONOPOLI(F376) - < Foglio 62 - Particella 106 - Subalterno 3 >
CONTRADA LAMANDIA n. NC Piano T

Ultima planimetria in atti

**Agenzia del Territorio
CATASTO FABBRICATI
Ufficio Provinciale di
Bari**

Dichiarazione protocollo n. BA0158242 del 28/03/2011

Planimetria di u.i.u. in Comune di Monopoli

Contrada Lamandia

civ. NC

Identificativi Catastali:

Sezione:

Foglio: 62

Particella: 106

Subalterno: 4

Compilata da:

Rodi Alvaro

Iscritto all'albo:

Ingegneri

Prov. Bari

N. 3739

Scheda n. 1

Scala 1:200

PIANTA PIANO TERRA

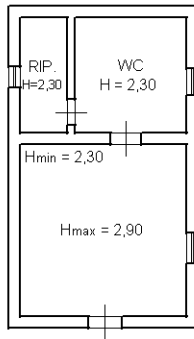

Catasto dei Fabbricati - Situazione al 10/05/2024 - Comune di MONOPOLI(F376) - < Foglio 62 - Particella 106 - Subalterno 4 >
CONTRADA LAMANDIA n. NC Piano T

Ultima planimetria in atti

Agenzia del Territorio
CATASTO FABBRICATI
Ufficio Provinciale di
Bari

Dichiarazione protocollo n. BA0158242 del 28/03/2011

Planimetria di u.i.u. in Comune di Monopoli

Contrada Lamandia

civ. NC

Identificativi Catastali:

Sezione:

Foglio: 62

Particella: 106

Subalterno: 5

Compilata da:

Rodi Alvaro

Iscritto all'albo:

Ingegneri

Prov. Bari

N. 3739

Scheda n. 1

Scala 1:200

PIANTA PIANO TERRA

H = 2,40 mt

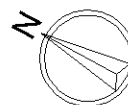
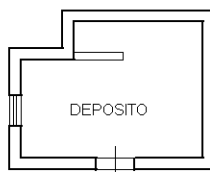

Ultima planimetria in atti