

MASSIMILIANO GALLI
- Geometra -

ALLEGATO 8

DOCUMENTAZIONE FOTOGRAFICA

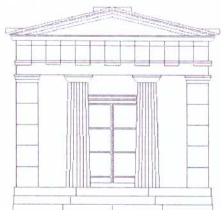



MASSIMILIANO GALLI
- Geometra -



Studio: V.le Martiri della Resistenza n. 79/E 06049 Spoleto (PG) - Tel/Fax: 0743840029
Cod.Fisc.: GLLMSM67R23I921G - Partita Iva: 01875600544 - Pec: massimiliano.galli1@geopec.it



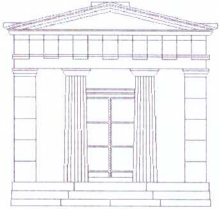

MASSIMILIANO GALLI
- Geometra -

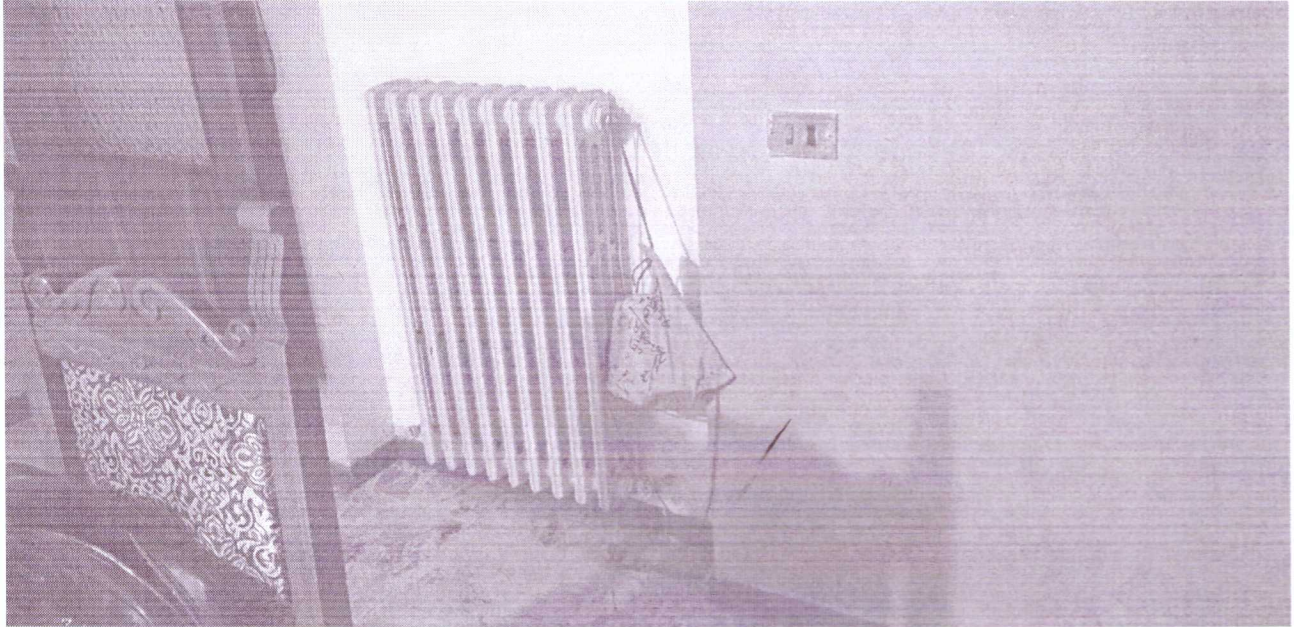

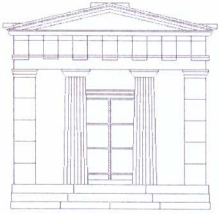

MASSIMILIANO GALLI
- Geometra -



SOTTOTETTO



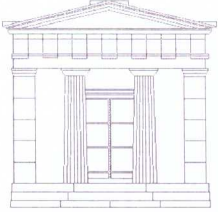

MASSIMILIANO GALLI
- Geometra -



Studio: V.le Martiri della Resistenza n. 79/E 06049 Spoleto (PG) - Tel/Fax: 0743840029
Cod.Fisc.: GLLMSM67R23I921G – Partita Iva: 01875600544 – Pec: massimiliano.galli1@geopec.it



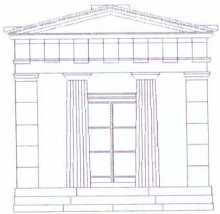

MASSIMILIANO GALLI
- Geometra -

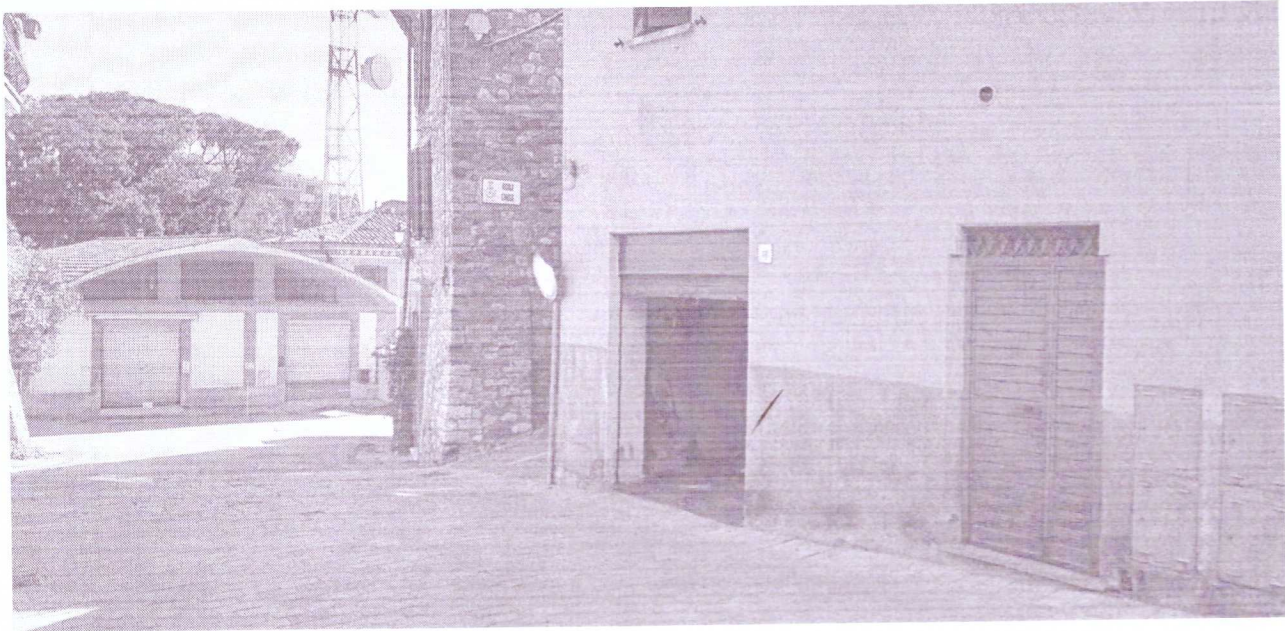

INGRESSO AUTORIMESSA DA VIA CAVOUR



INTERNO ABITAZIONE



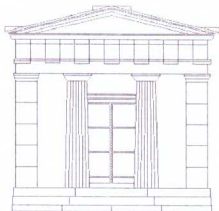

MASSIMILIANO GALLI
- Geometra -



INGRESSO DA VICOLO CHIUSO



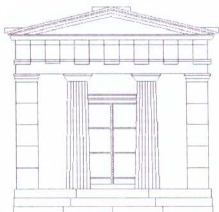

MASSIMILIANO GALLI
- Geometra -



PROSPETTO DA VICOLO CHIUSO

Studio: V.le Martiri della Resistenza n. 79/E 06049 Spoleto (PG) - Tel/Fax: 0743840029
Cod.Fisc.: GLLMSM67R23I921G - Partita Iva: 01875600544 - Pec: massimiliano.galli@geopec.it



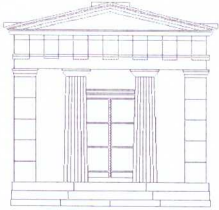

MASSIMILIANO GALLI
- Geometra -



VISTA DA VIA CAVOUR SU VICOLO CHIUSO



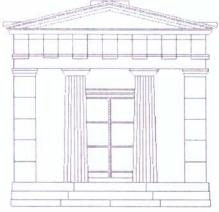

MASSIMILIANO GALLI
- Geometra -

ALLEGATO 9

ELENCO DELLE FORMALITA' .



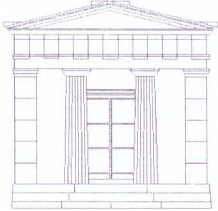

MASSIMILIANO GALLI

- Geometra -

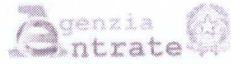

Direzione Provinciale di PERUGIA
Ufficio provinciale - Territorio
Servizio di Pubblicità Immobiliare

Ispezione Ipotecaria

Data 01/09/2019 Ora 11:17:59
Pag. 1 - Segue

Ispezione telematica
per dati anagrafici
Richiedente GLLMSM

Ispezione n. T6324 del 01/09/2019

Dati della richiesta

Cognome: _____
Nome: _____
Data di Nascita: _____
Tipo di formalità: Tutte
Ulteriori restrizioni: Nessuna

Situazione aggiornamento

Sezione 1:
Periodo informatizzato dal 10/11/1992 al 30/08/2019
Periodo recuperato e validato dal -/-/1979 al 09/11/1992
Sezione 2:

Parzialmente recuperato e/o validato nel periodo antecedente al -/-/1979

ATTENZIONE: nella Sezione 2 vi possono essere annualità non completate e/o formalità non validate dall'ufficio. Per verificare i dettagli richiedere lo 'Stato dell'automazione'

Elenco omonimi

1. _____
Luogo di nascita _____
Data di nascita _____ Sesso M Codice fiscale _____

* Codice fiscale validato in anagrafe tributaria

Volumi repertori

Per il soggetto\i richiesto\i non sono stati acquisiti volumi repertori

Elenco sintetico delle formalità

Sezione 1 Periodo informatizzato dal 10/11/1992 al 30/08/2019 - Periodo recuperato e validato dal -/-/1979 al 09/11/1992

1. TRASCRIZIONE A FAVORE del 27/11/2008 - Registro Particolare 20291 Registro Generale 34322
Pubblico ufficiale BOEMI GIUSEPPE Repertorio 48314/11310 del 21/11/2008
ATTO TRA VIVI - COMPRAVENDITA
Immobili siti in MARSCIANO(PG)
SOGETTO ACQUIRENTE
Nota disponibile in formato elettronico
2. ISCRIZIONE CONTRO del 27/11/2008 - Registro Particolare 7665 Registro Generale 34323



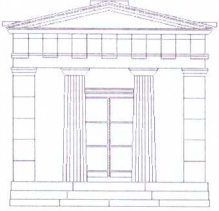

MASSIMILIANO GALLI

- Geometra -

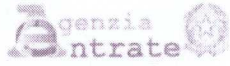

Direzione Provinciale di PERUGIA
Ufficio provinciale - Territorio
Servizio di Pubblicità Immobiliare

Ispezione Ipotecaria

Data 01/09/2019 Ora 11:17:59
Pag. 2 - Fine

Ispezione telematica

per dati anagrafici
Richiedente GLLMSM

Ispezione n. T6324 del 01/09/2019

Pubblico ufficiale BOEMI GIUSEPPE Repertorio 48315/11311 del 21/11/2008
IPOTECA VOLONTARIA derivante da CONCESSIONE A GARANZIA DI MUTUO FONDIARIO
Immobili siti in MARSCIANO(PG)
SOGGETTO DEBITORE
Nota disponibile in formato elettronico

3. TRASCRIZIONE CONTRO del 03/07/2018 - Registro Particolare 11467 Registro Generale 16354
Pubblico ufficiale UNEP TRIBUNALE DI SPOLETO Repertorio 494 del 09/05/2018
ATTO ESECUTIVO O CAUTELARE - VERBALE DI PIGNORAMENTO IMMOBILI
Immobili siti in MARSCIANO(PG)
Nota disponibile in formato elettronico

Sezione 2 Parzialmente recuperato e/o validato nel periodo antecedente al -/-/1979
Potrebbero essere presenti annualità non completate e/o formalità non validate dall'ufficio. Per verificare i
dettagli richiedere lo 'Stato dell'automazione'

Nessuna formalità presente.



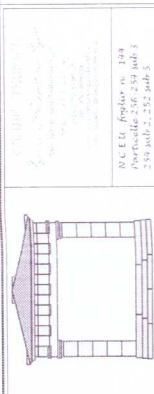

TRIBUNALE DI SPOLETO
 ESECUZIONE IMMOBILIARE - P.G. 109/2018
 INTESA SAMPAGNO S.P.A. (BEI) (L.14/2014) - BEI (L.14/2014)
 ALLEGATO 7
 Planimetria delle superfici di cui è oggetto la nota di stima in scala 1:1000
 Spoleto, 14.06.2018



IMMOBILE NEL CENTRO STORICO DI MARSCIANO - VICOLO CHIUSO N. 4

