

MASSIMILIANO GALLI
- Geometra -

ALLEGATO 6

VISURE E PLANIMETRIE CATASTALI

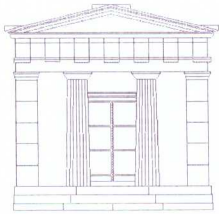



MASSIMILIANO GALLI

- Geometra -

Segue

Data: 28/02/2019 - Ora: 08.10.44

Visura n.: T5786 Pag: 1

Visura per soggetto

limitata ad un comune

Situazione degli atti informatizzati al 28/02/2019



Direzione Provinciale di Perugia
Ufficio Provinciale - Territorio
Servizi Catastali

Dati della richiesta
BELLAJ HIND
Fabbricati siti nel comune di MARSCIANO (Codice: E975) Provincia di PERUGIA

Foglio: 144
ata in di C.F.: *

Soggetto individuato

1. Unità Immobiliari site nel Comune di MARSCIANO (Codice E975) - Catasto dei Fabbricati

N.	DATI IDENTIFICATIVI				DATI DI CLASSAMENTO				ALTRE INFORMAZIONI				
	Sezione	Foglio	Particella	Sub	Zona	Micro	Categoria	Classe	Consistenza	Superficie Catastale Totale	Rendita	Indirizzo	Dati ulteriori
1	Urbana	144	254	2	C/2	Z/2	2	28 m ²	28 m ²	Euro 79,53		MICOLICHUSO piano S1. Variazione del 06/11/2015 - Inscrittura in visura dei dati di superficie	Notifica

Immobile 1: Notifica: 4912/1999

Intestazione degli immobili indicati al n. 1

N.	DATI ANAGRAFICI		CODICE FISCALE	DIRITTI ONERI REALI
	Sezione	Foglio		
1				(1) Proprietà per 1/2
2				(1) Proprietà per 1/2

ISTRUMENTO CATASTO PUBBLICO del 21/11/2008 Nota presentata con Modello Unico in atto dal 27/11/2008 Repertorio n. 48314 Rogante: BOEMI GIUSEPPE Sede: F.P.C. IGSO
Registrazione Sede: COMPRAVENDITA (n. 20291/1/2008)



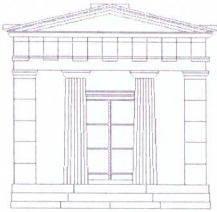

MASSIMILIANO GALLI

- Geometra -

Segue

Data: 28/02/2019 - Ora: 08.10.44

Visura n.: 15786 Pag: 2

Visura per soggetto

limitata ad un comune
Situazione degli atti informatizzati al 28/02/2019



Direzione Provinciale di Perugia
Ufficio Provinciale - Territorio
Servizi Catastali

2. Unità Immobiliari site nel Comune di MARSCIANO(Codice E975) - Catasto dei Fabbricati

N.	DATI IDENTIFICATIVI				DATI DI CLASSAMENTO				Superficie Catastale Totale: 19 m²	Rendita Euro 16,88 L. 71,400	ALTRE INFORMAZIONI		
	Sezione	Foglio	Particella	Sub	Zona	Micro	Categoria	Classe			Consistenza	Indirizzo	Dati ulteriori
1	Urbana	144	252	5	Cens	Zona	C/6	6	14 m²			Dati derivanti da VIA CAVALOR piano 1. Variazione del 09/11/2015 - inserimento in visura dei dati di superficie.	Notifica

Immobile 1; Notifica: 4913/1999

Intestazione degli immobili indicati al n. 2

N.	DATI ANAGRAFICI	CODICE FISCALE	DIRITTI ONERI REALI
1			(1) Proprietà per 1/2
2			(1) Proprietà per 1/2

ISTRUMENTO ALTO PUBBLICO del 21/11/2008 Nota presentata con Modulo Unico in atti dal 27/11/2008 Repertorio n. 48314 Rogante: BOLLINI GIULIO PPI Sede: 10110 NSO
Registrazione Soc. COMPAGNIE SIDA in 20291 2.20089

3. Unità Immobiliari site nel Comune di MARSCIANO(Codice E975) - Catasto dei Fabbricati

N.	DATI IDENTIFICATIVI				DATI DI CLASSAMENTO				Superficie Catastale Totale: 203 m² Totale escluse aree scoperte: 203 m²	Rendita Euro 482,89	ALTRE INFORMAZIONI		
	Sezione	Foglio	Particella	Sub	Zona	Micro	Categoria	Classe			Consistenza	Indirizzo	Dati ulteriori
1	Urbana	144	254	3	Cens	Zona	A/2	2	8,5 vani			Dati derivanti da VICOLI COCHUSO n. SE piano 1.1.2.3.4. Variazione del 09/11/2015 - inserimento in visura dei dati di superficie	Annatazione

144 256



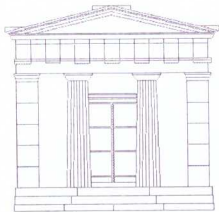

MASSIMILIANO GALLI

- Geometra -

Fine

Data: 28/02/2019 - Ora: 08.10.44

Visura n.: 15786 Pag: 3

Visura per soggetto
limitata ad un comune
Situazione degli atti informatizzati al 28/02/2019



Direzione Provinciale di Perugia
Ufficio Provinciale - Territorio
Servizi Catastali

Immobile 1: Annotazione: classamento e rendita validati (d.m. 701/94)

Intestazione degli immobili indicati al n. 3

DATA ANAGRAFICI

N.
1
2

CODICE FISCALE

DIRITTI ONERI REALI
(1) Proprietà per 1/2
(1) Proprietà per 1/2

Totale Generale: vani 8,5 m² 42 Rendita: Euro 599,30
Unità immobiliari n. 3 Tributi erariali: Euro 0,90

Visura telematica

- * Codice Fiscale Valutato in Anagrafe Tributaria
- ** Si intendono escluse le "superfici di balconi, terrazze e aree scoperte, pertinenziali e accessorie, comunicanti o non comunicanti" (cfr. Provvedimento del Direttore dell'Agenzia delle Entrate 29 marzo 2013)



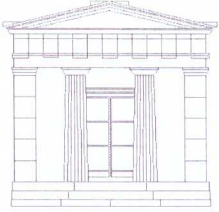

MASSIMILIANO GALLI

- Geometra -

Data: 28/02/2019 - n. T6177 - Richiedente: Telematico

ELABORATO PLANIMETRICO		Agenzia del Territorio CATASTO FABBRICATI Ufficio Provinciale di Perugia	
Compilato da: v.		Protocollo n. PG0089281 del 18/04/2005	
Iscritto all'albo: Geometri		Tipo Mappale n. del	
Prov. Perugia N. 4397		Scala 1 : 500	
Comune di Marsciano		Protocollo n. PG0089281 del 18/04/2005	
Sezione:	Foglio: 144 Particella: 254	Tipo Mappale n. del	
Dimostrazione grafica dei subalterni		Scala 1 : 500	

<p>PIANO SECONDO</p>	<p>PIANO TERZO</p>
<p>PIANO PRIMO</p>	<p>PIANO QUARTO</p>
<p>PIANO TERRA</p>	

Ultima planimetria in atti
Data: 28/02/2019 - n. T6177 - Richiedente: Telematico
Totale schede: 1 - Formato di acquisizione: A4(210x297) - Formato stampa richiesto: A4(210x297) - Fattore di scala non utilizzabile

Catasto dei Fabbricati - Situazione al 28/02/2019 - Comune di MARSCIANO (0975) - Foglio 144 - Particella 254 - Elaborato planimetrico



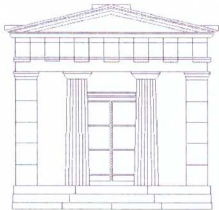

MASSIMILIANO GALLI

- Geometra -

Data: 28/02/2019 - n. T2776 - Richiedente: GLLMSM67R23I921G

Agenzia del Territorio
CATASTO FABBRICATI
Ufficio Provinciale di
Perugia

Dichiarazione protocollata n. PG0396413 del 20/11/2009
Planimetria di u.i.u. in Comune di Marsciano
Vicolo Chiuso civ. SC

Identificativi Catastali:	Compilata da:
Sezione:	Iscritto all'albo:
Foglio: 144	Geometri
Particella: 256	Prov. Perugia
Subalterno:	N. 4018

Scheda n. 1 Scala 1:200

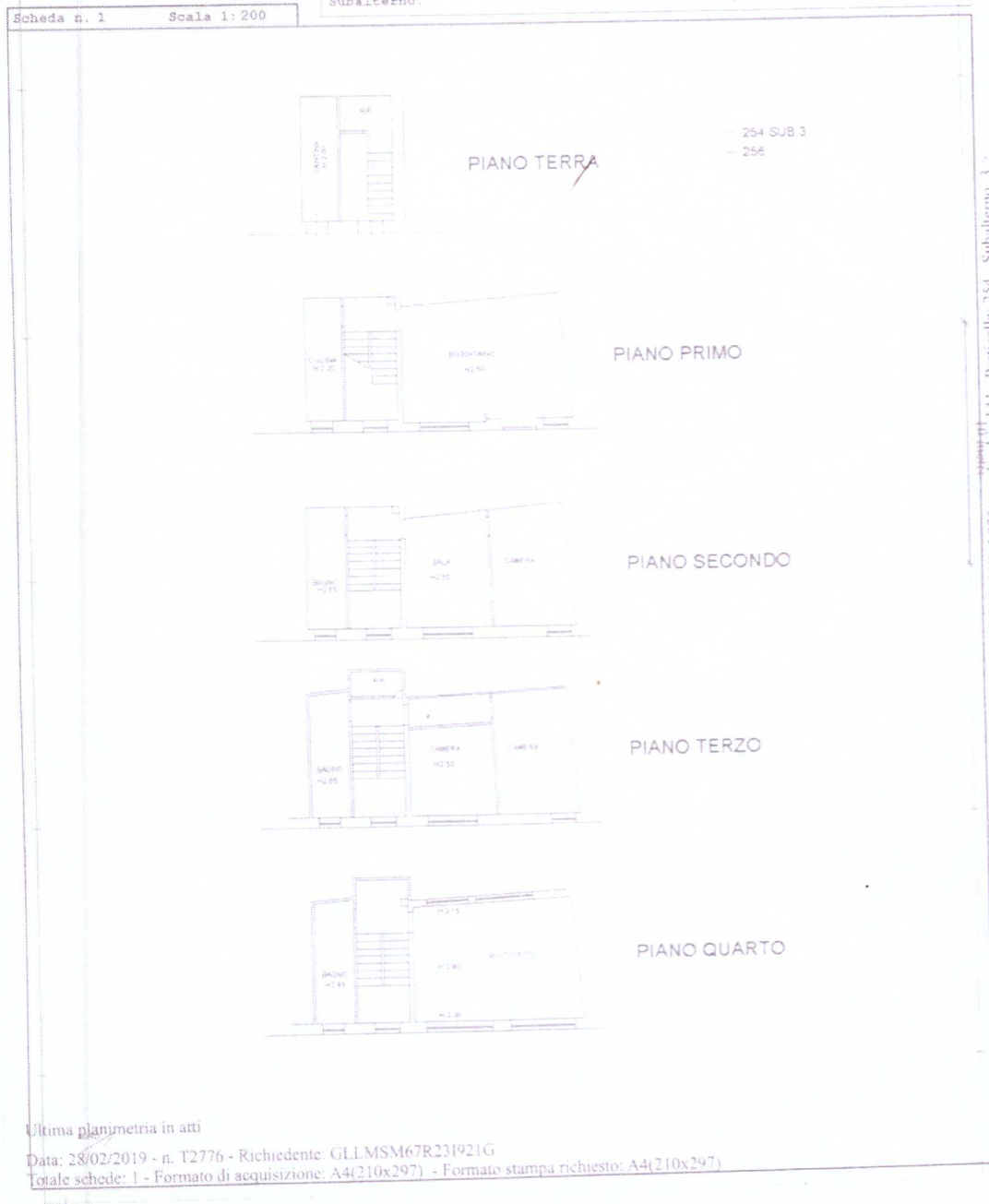

Ultima planimetria in atti

Data: 28/02/2019 - n. T2776 - Richiedente: GLLMSM67R23I921G

Totale schede: 1 - Formato di acquisizione: A4(210x297) - Formato stampa richiesto: A4(210x297)



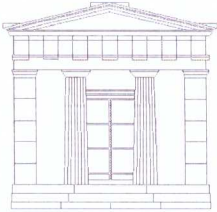

MASSIMILIANO GALLI

- Geometra -

Data presentazione: 26/11/1986 - Data: 28/02/2019 - n. T2775 - Richiedente: GLLMSM67R23I921G



MINISTERO DELLE FINANZE
DIREZIONE GENERALE DEL CATASTO E DEI SERVIZI TECNICI ERARIALI

Mod. A (Nuovo Catasto Edilizio Urbano)

Lire
200

NUOVO CATASTO EDILIZIO URBANO

IN DECRETO-LEGGE 11 APRILE 1984, N. 107

Planimetria dell'immobile situato nel Comune di **MARSCIANO**

Via **VIC CHIUSO**

Ditta

Allegata alla dichiarazione presentata all'Ufficio Tecnico Erariale di **PERUGIA**

LINEA VIRTUALE DI CONFINE

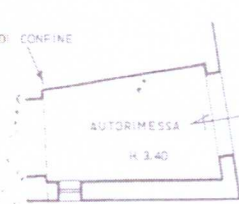

COMUNE DI MARSCIANO - A. 1. E. 1
F. 044 - PART. 252
SCALA 1:1000



ORIENTAMENTO



SCALA DI 1:100

SPAZIO RISERVATO PER LE ANNOTAZIONI D'UFFICIO

<p>DATA: NOV. 1986</p> <p>PROT. N°</p>	<p>NUOVO CATASTO EDILIZIO URBANO</p> <p>Foglio: 144</p> <p>Num. 252 / 5</p>	<p>Completato dal GEOM.</p> <p>Incarico all'Ufficio di GEOMETRA</p> <p>del 23 NOV 1986</p> <p>Firma: </p>
---	---	--

Com. n. 144 - Edilizio Urb. - Situazione al 28/02/2019 - Comune di MARSCIANO (1975) - Foglio 144 - Particella 252 - Subalterno 5

Ultima planimetria in atti
Data presentazione: 26/11/1986 - Data: 28/02/2019 - n. T2775 - Richiedente: GLLMSM67R23I921G
Totale schede: 1 - Formato di acquisizione: A3(297x420) - Formato stampa richiesto: A4(210x297)



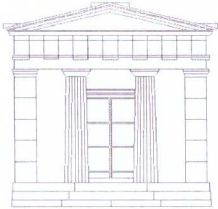

MASSIMILIANO GALLI

- Geometra -

Data presentazione: 26/11/1986 - Data: 28/02/2019 - n. T2774 - Richiedente: GLLMSM67R23I921G



MINISTERO DELLE FINANZE
DIREZIONE GENERALE DEL CATASTO E DEI SERVIZI TECNICI ERARIALI

NUOVO CATASTO EDILIZIO URBANO

IN DECRETI LEGGE 11 SPALLE DEL 1984

Planimetria dell'immobile situato nel Comune di **MARSCIANO** Via **VICOLI CHIUSO**
 Ditta _____
 Allegata alla dichiarazione presentata all'Ufficio Tecnico Erariale di **PERUGIA**

Man. B / Numero Catasto Edilizio Urbanistico

Lire 100

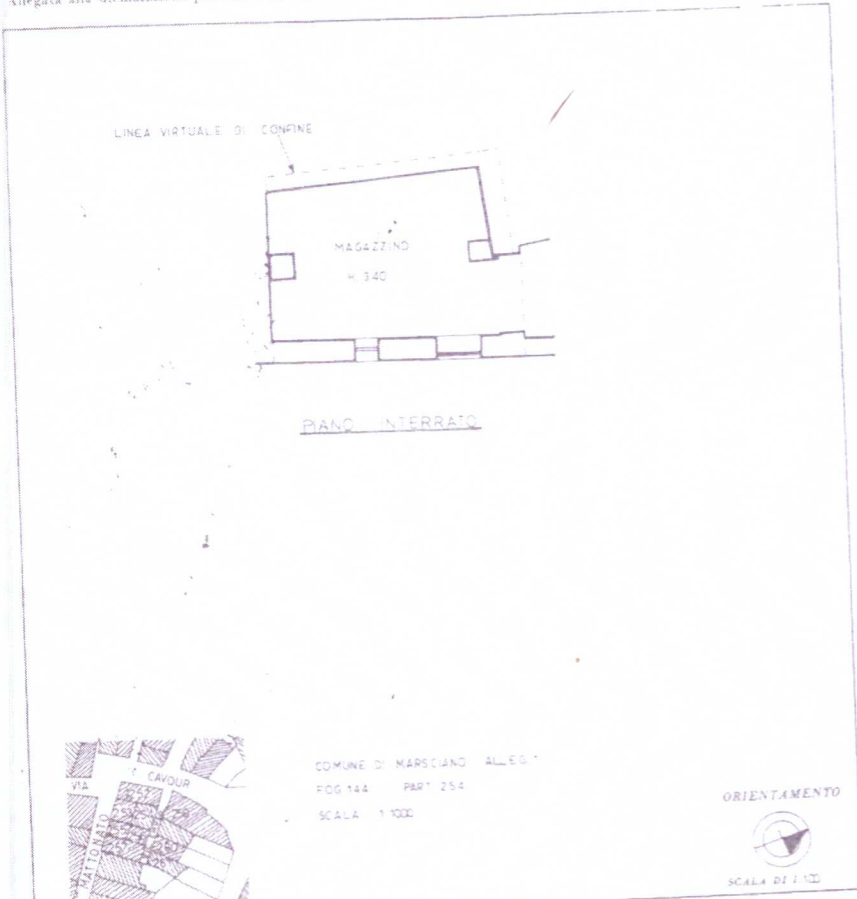





COMUNE DI MARSCIANO ALLEG. 1
 FOG. 144 PART. 254
 SCALA 1:1000

ORIENTAMENTO



SCALA DI 1:1000

SPAZIO RISERVATO PER LE ANNOTAZIONI D'UFFICIO

DATA 26 NOV 1986		Completato dal GEOM. MASSIMILIANO GALLI Firmato all'Atto di PERUGIA della Provincia di PERUGIA DATA 23 NOV 1986 Firma _____ 
NUOVO CATASTO EDILIZIO URBANO foglio 144 Num. 254 / 2		

Ultima planimetria in atti
 Data presentazione: 26/11/1986 - Data: 28/02/2019 - n. T2774 - Richiedente: GLLMSM67R23I921G
 Totale schede: 1 - Formato di acquisizione: A3(297x420) - Formato stampa richiesto: A4(210x297)



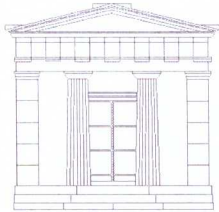

MASSIMILIANO GALLI
- Geometra -

ALLEGATO 7

PLANIMETRIE IN SCALA 1:100 (file in pdf
esterno all'elaborato peritale).

