

**Agenzia del Territorio  
CATASTO FABBRICATI  
Ufficio Provinciale di  
Latina**

Dichiarazione protocollo n. LT0115561 del 04/07/2006

Planimetria di u.i.u. in Comune di Latina

S.s. 148 Pontina Km 78,500

civ.

Identificativi Catastali:

Sezione:  
Foglio: 239  
Particella: 281  
Subalterno: 6

Compilata da:  
Donadio Gianluca

Iscritto all'albo:  
Geometri

Prov. Latina

N. 2066

Scheda n. 1

Scala 1:100

PIANO PRIMO  
HM= 2.35 mt

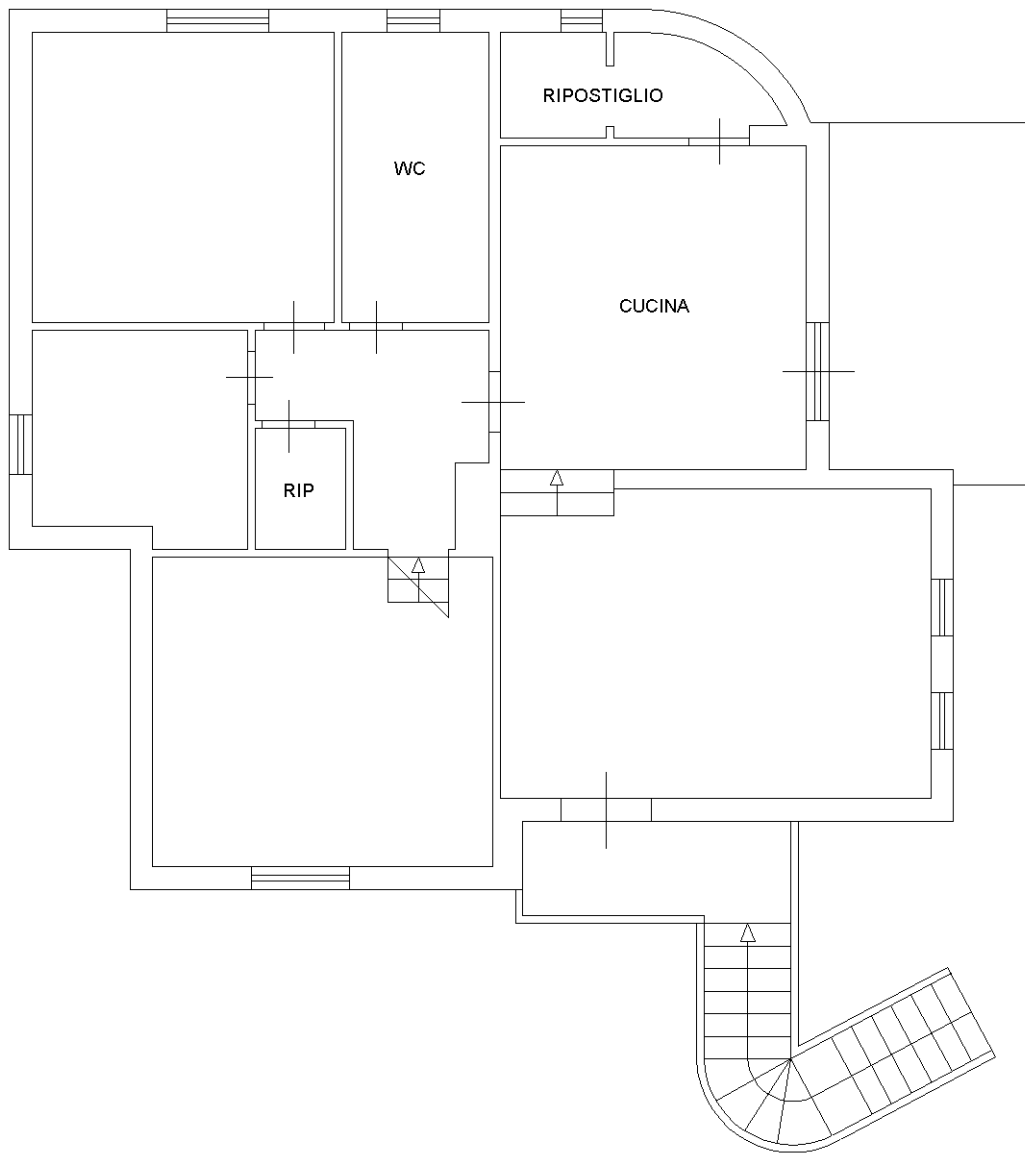

Catasto dei Fabbricati - Situazione al 04/04/2023 - Comune di LATINA (E472) - < Foglio 239 - Particella 281 - Subalterno 6 >  
STRADA REGIONALE 148 PONTINA Piano I

Ultima planimetria in atti