

MODULARIO
F. 79, rend. - 497



MINISTERO DELLE FINANZE
DIREZIONE GENERALE DEL CATASTO E DEI SERVIZI TECNICI ERARIALI

MOD. 23 (NUOVO CATASTO EDILIZIO URBANO)

NUOVO CATASTO EDILIZIO URBANO

(R. DECRETO-LEGGE 13 APRILE 1939, N. 652)

Lire
150

Planimetria dell'immobile situato nel Comune di LATINA Via MEDIANA Km. 5 - Bgo. San Michele

Ditta [REDACTED]

Allegata alla dichiarazione presentata all'Ufficio Tecnico Erariale di LATINA

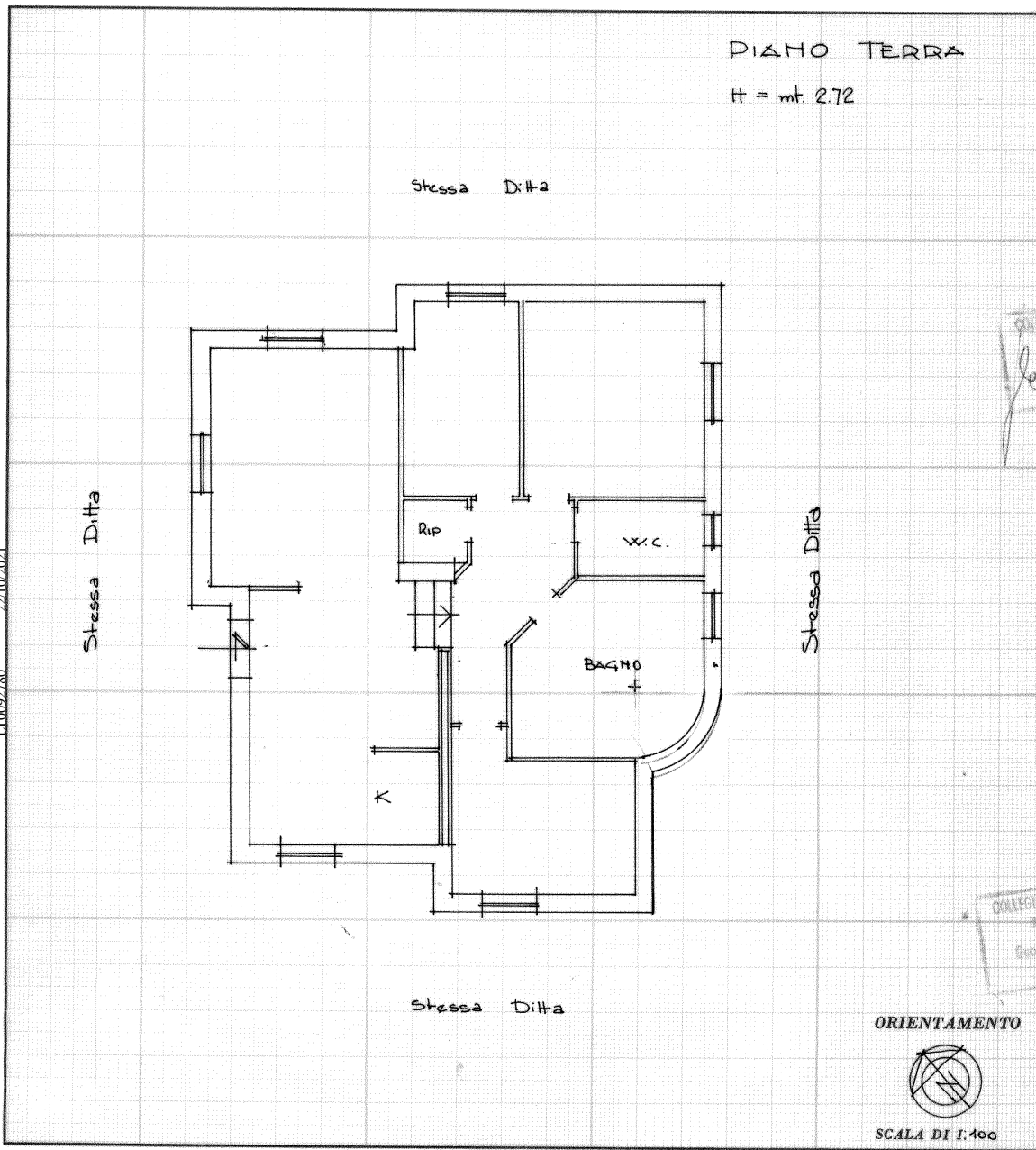

IT0002780 22/10/2021

10 metri

Catasto dei Fabbricati - Situazione al 04/04/2023 - Comune di LATINA (E472) - < Foglio 239 - Particella 281 - Subalterno 1 >
STRADA PONTINA KM 78+600 n. SNC Piano T

SPAZIO RISERVATO PER LE ANNOTAZIONI D'UFFICIO

DATA - 1 AGO. 1985
PROT. N° 1600 - S

Foglio 239 - Mapp. 281/1

L.I. 263 - 01/01/1975 - C.V. ROMA

Marinangeli

Compilata dal Geom. NABIO

(Titolo, nome e cognome del tecnico)

NAGHANTI

Iscritto all'Albo dei Geometri 1021

della Provincia di Latina

DATA

Firma:

[Signature]
Geom. Marinangeli Mario

COLLEGIO

L.

Geom.

P.