

Scala 1:200

Agenzia delle Entrate CATASTO FABBRICATI Ufficio provinciale di Modena

Dichiarazione protocollo n. M00053162 del 05/05/2015
Planimetria di u.i.v. in Comune di Nonantola
Via Provinciale Ovest civ. 6

Identificativi Catastrali:
Sezione:
Foglio: 42
Particella: 185
Subalterno:

P.PRIMO

H=2,78

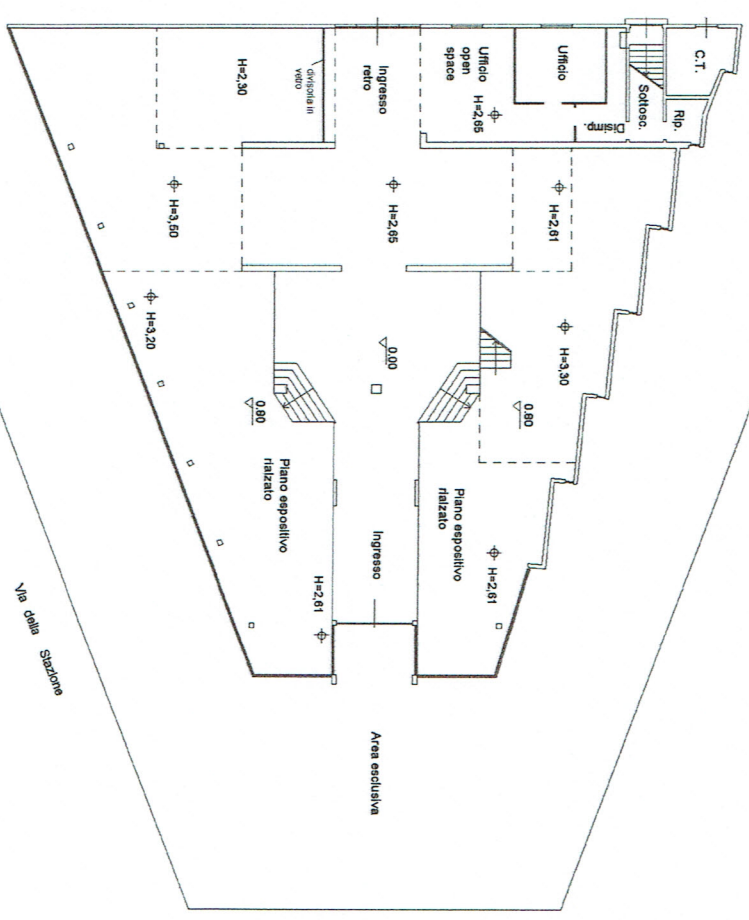
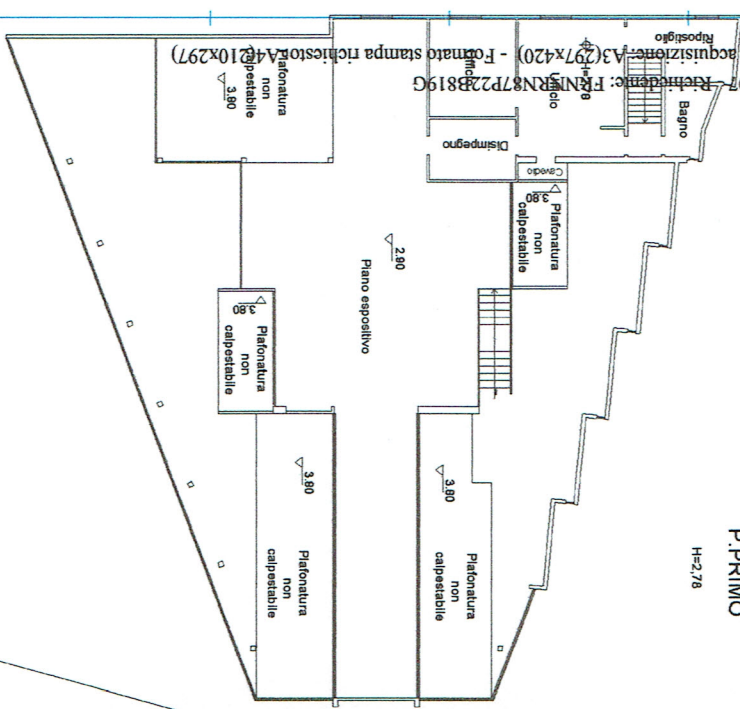

metri 01

Catastro dei Fabbricati - Situazione al 06/03/2024 - Comune di NONANTOLA (AF930) - Foglio 42 - Particella 185 - Subalterno >
VIA PROVINCIALE OVEST n. 6 Piano T-1

N=4949200

E=1661300

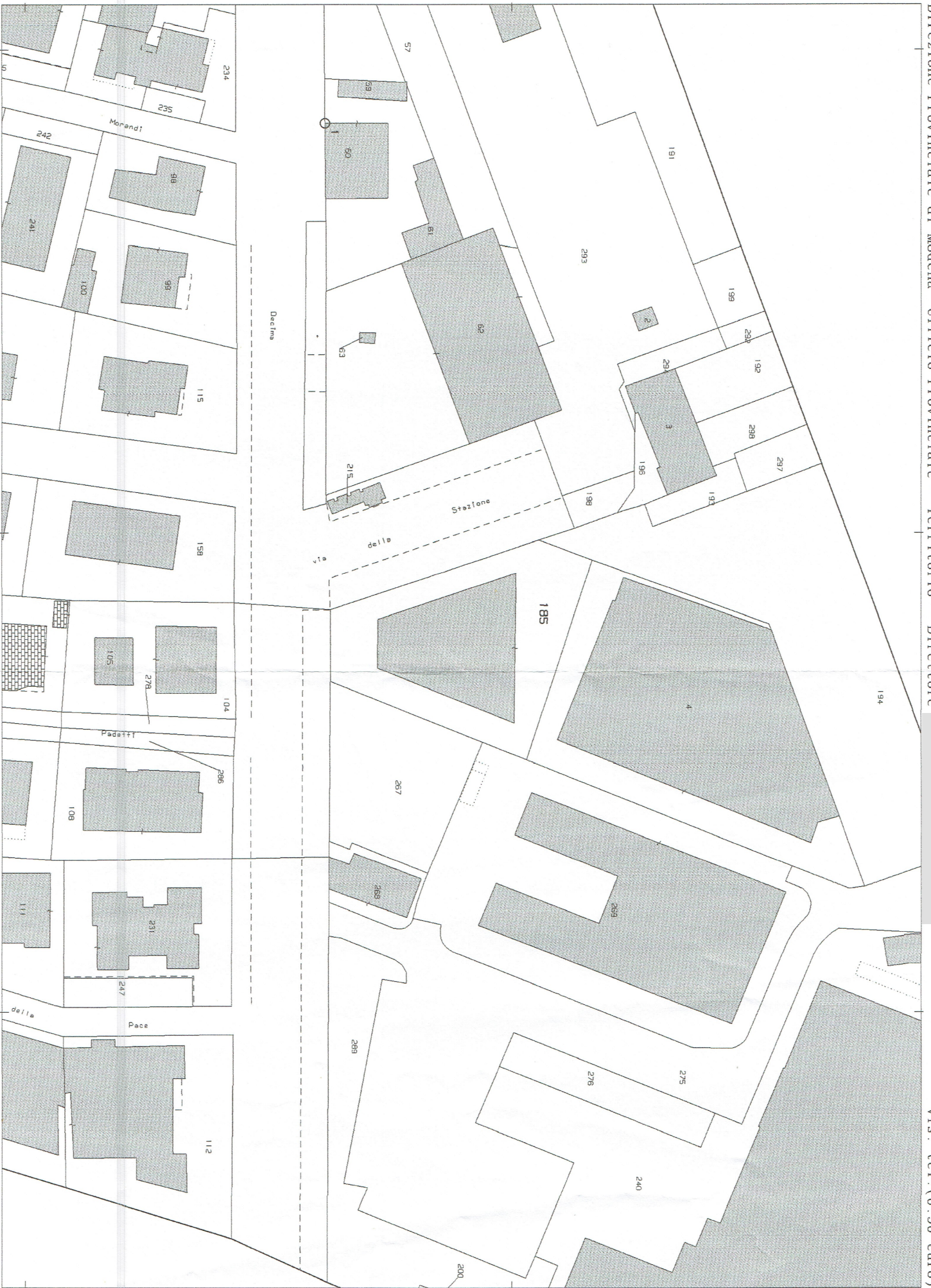

I Particella: 185