

# Tribunale Ordinario di Enna

Sezione civile esecuzioni immobiliari

Giudice delle Esecuzioni:  
Dott. Davide Palazzo

## PROCEDURA DI ESECUZIONE IMMOBILIARE N. 33/2023 R.G.E.

**RELAZIONE DI STIMALOTTO UNICO: unità immobiliare in Barrafranca via Carlo Buozzi n°65, piano terra – primo – secondo e terzo, identificato al catasto fabbricati del comune di Barrafranca al Foglio n°13 Particella n°1425 Cat. A/3**



Il C.T.U.

Arch. Serafino Bentivegna

**Allegato 1  
Planimetrie**



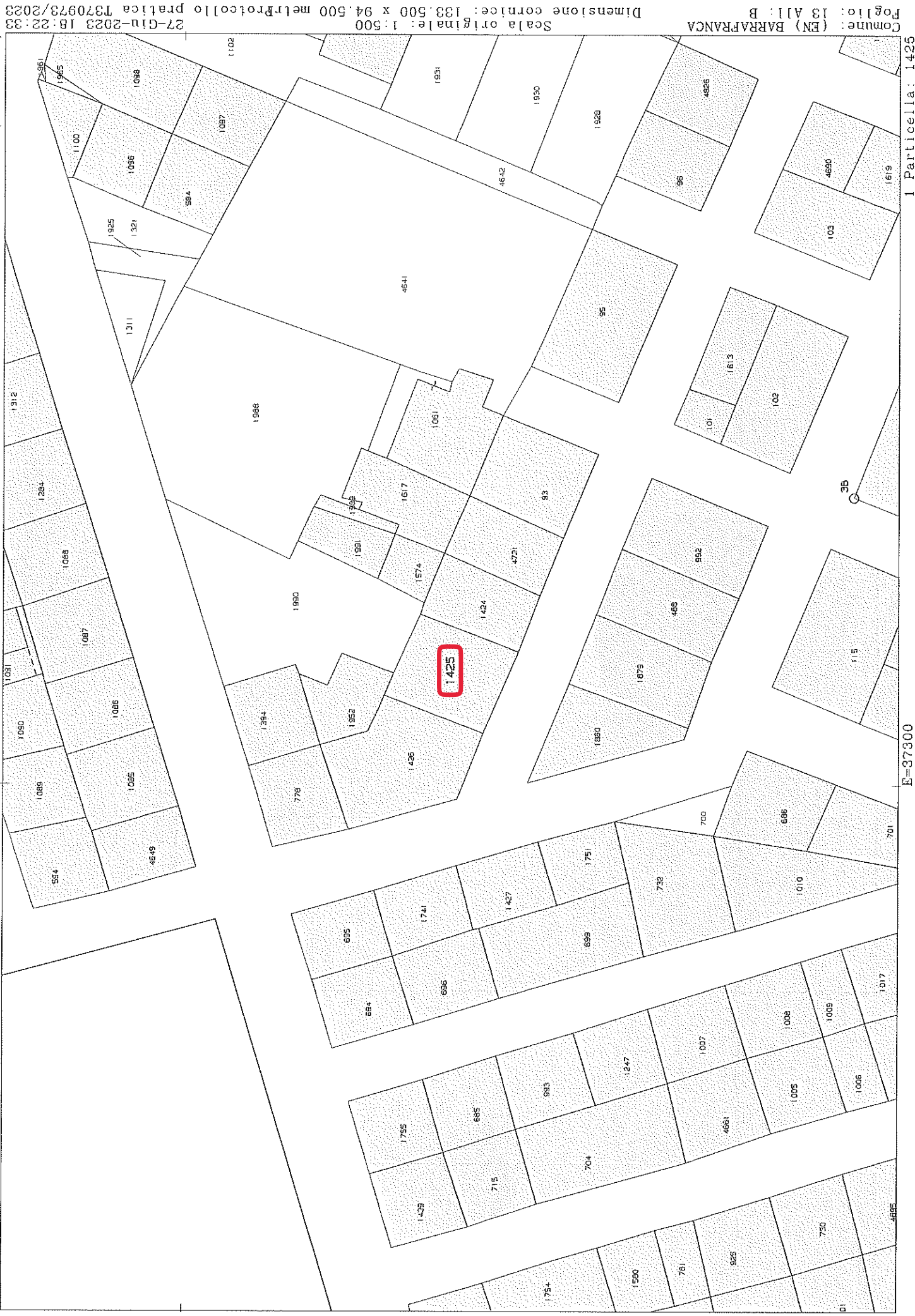

MODULARIO  
F. fig. rend. 498



MINISTERO DELLE FINANZE

Mod. A (Nuovo Catasto Edilizio Urbano)

DIREZIONE GENERALE DEL CATASTO E DEI SERVIZI TECNICI ERARIALI

Lire  
150

# NUOVO CATASTO EDILIZIO URBANO

(D. DECRETO-LEGGI 11 APRILE 1939, N. 637)

Planimetria dell'immobile situato nel Comune di BARRAFRANCA Via C. Buozzi

Ditta [REDACTED] prop. 1000% C.P. [REDACTED]

Allegata alla dichiarazione presentata all'Ufficio Tecnico Erariale di ENNA

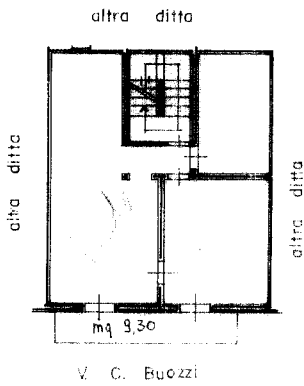

Piano Secondo  
H = 3,00

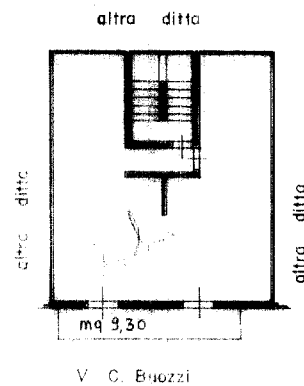

Piano Terzo  
H = 2,90

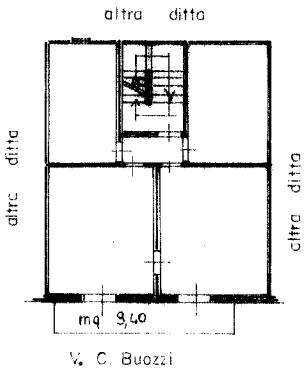

Piano Primo  
H = 3,00

Fg. 13/A Part. 309

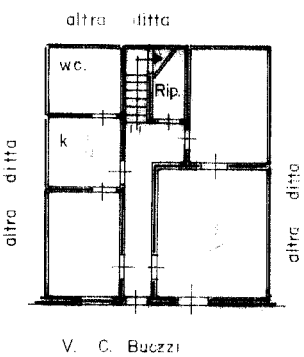

Piano Terra  
H = 3,10



09073313

ORIENTAMENTO



SCALA DI 1/200

SPAZIO RISERVATO PER LE ANNOTAZIONI D'UFFICIO

DATA 3 10 10  
PROT. N° 10117

Compilata dall'arch. [REDACTED]  
(Dich. nome e cognome del redattore)

Iscritto all'Albo degli Architetti  
della Provincia di ENNA

DATA [REDACTED]

Firma: [REDACTED]

TYPE: CATASTO/URB/ENNA

Ultima planimetria in atti

**Fg. 13 Part. 1425 - Barrafranca**  
**PLANIMETRIA STATO DI FATTO**  
**Piano Terra - H=3,10m**

Scala 1:100

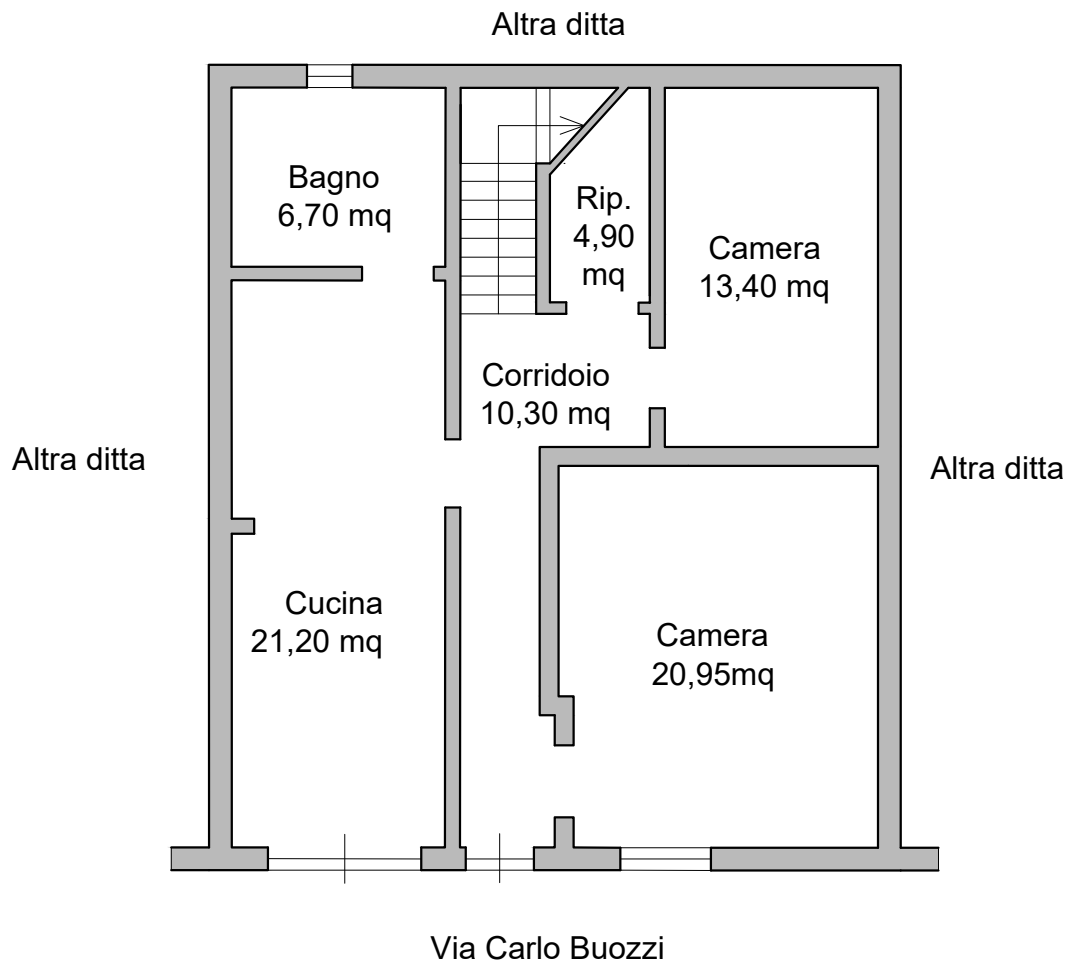

**Fig. 13 Part. 1425 - Barrafranca**  
**PLANIMETRIA STATO DI FATTO**  
**Piano Primo - H=3,10m**

Scala 1:100

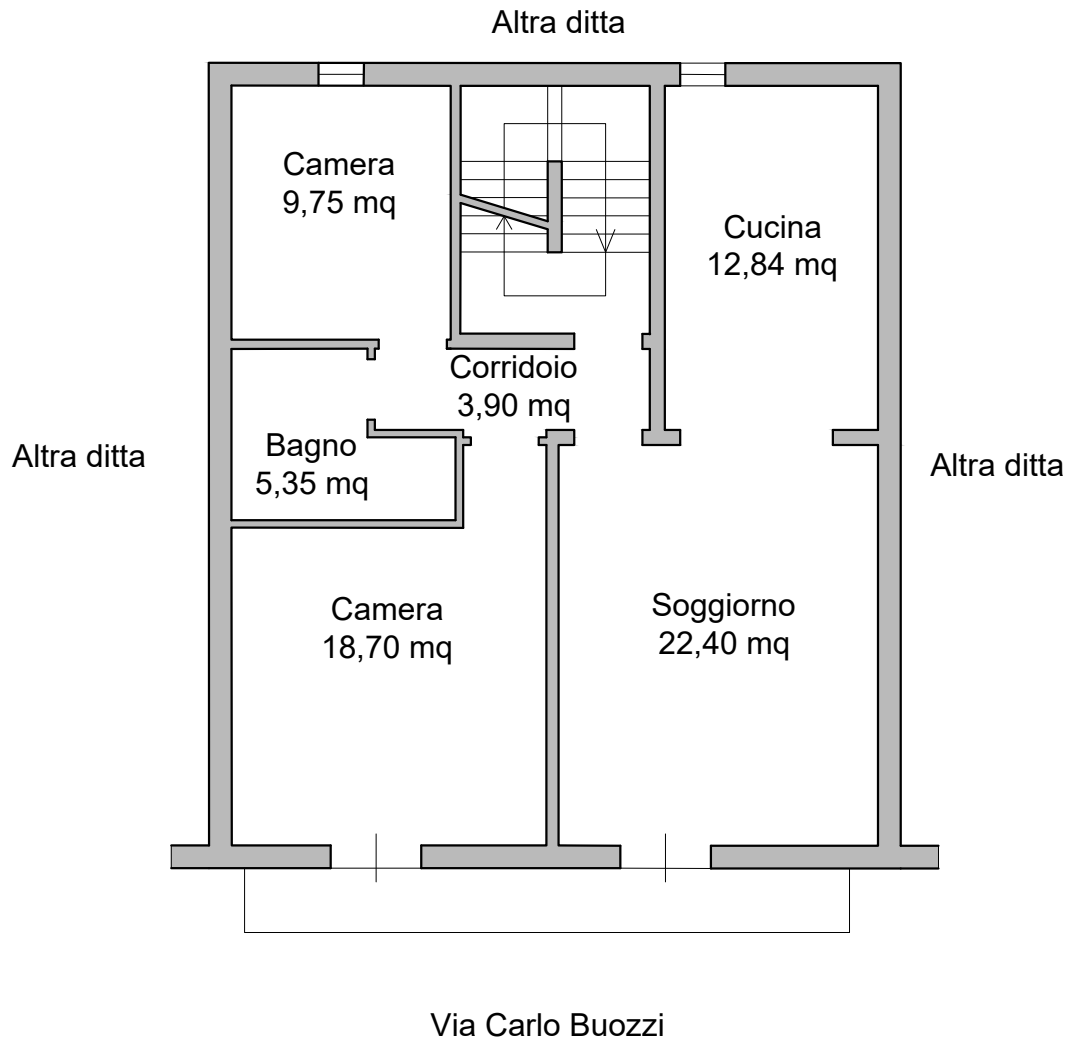

**Fig. 13 Part. 1425 - Barrafranca**  
**PLANIMETRIA STATO DI FATTO**  
**Piano Secondo - H=3,00m**

Scala 1:100

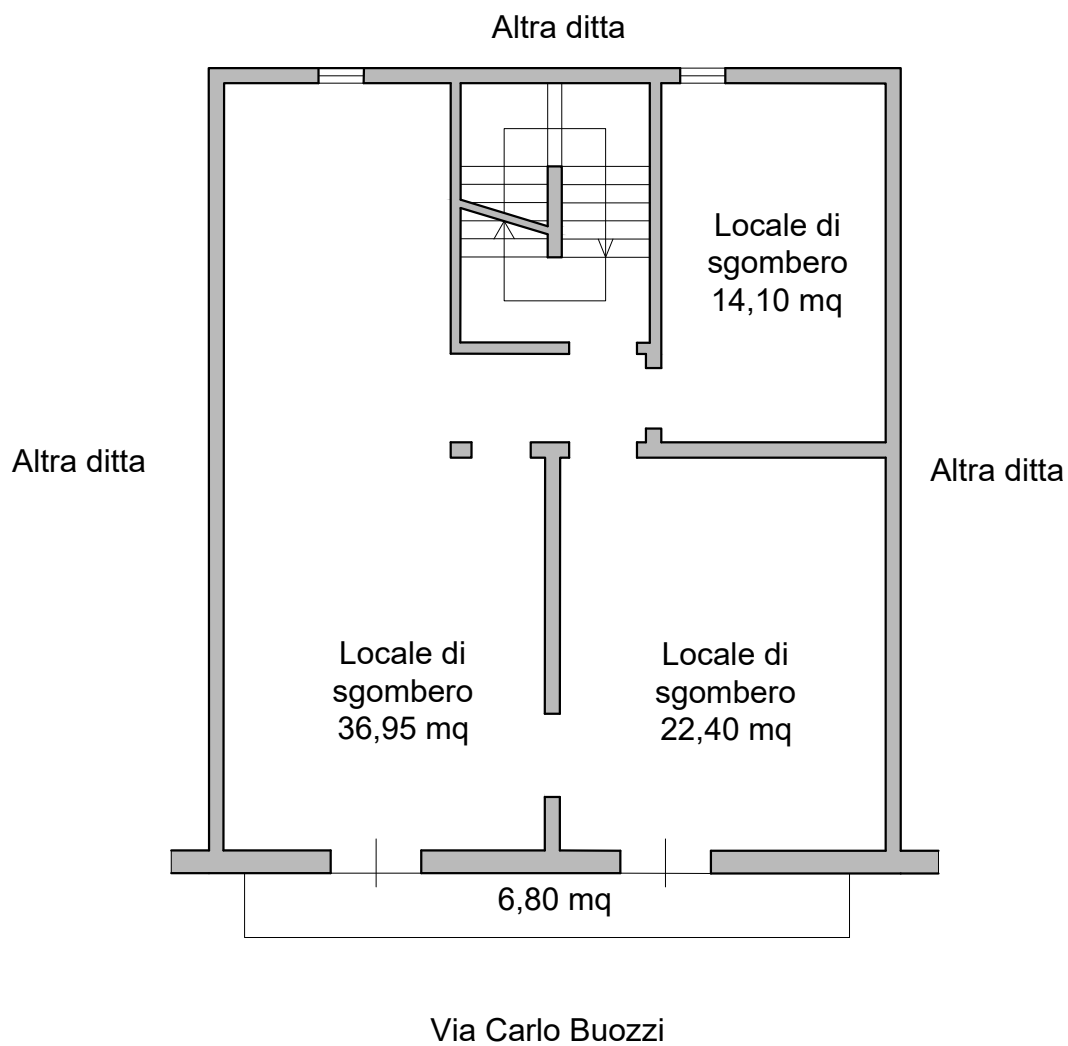

**Fg. 13 Part. 1425 - Barrafranca**  
**PLANIMETRIA STATO DI FATTO**  
**Piano Terzo - H=2,90m**

Scala 1:100

