

MODULARIO
F. - Cat. S. T. - 315

NUOVO CATASTO EDILIZIO URBANO

(R. DECRETO-LEGGE 13 APRILE 1939, N. 632)

Planimetria dell'immobile situato nel Comune di CASSANO D'ADDA Via Milano

Ditta

Allegata alla dichiarazione presentata all'Ufficio Tecnico Erariale di MILANO Scheda n. P/0843922

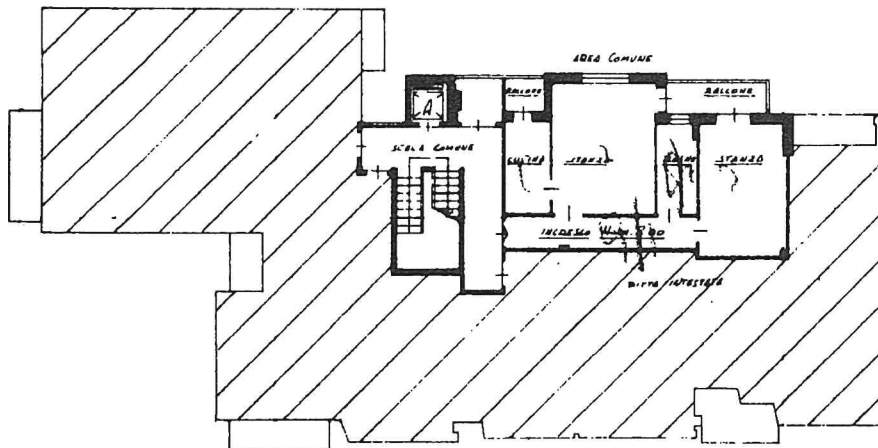

PIANTA PIANO TERZO

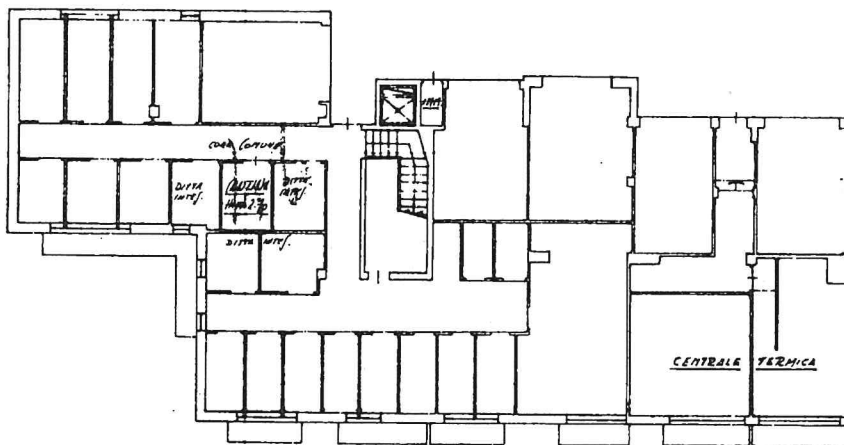

PIANTA PIANO SEMINTERRATO

ORIENTAMENTO



SCALA DI I: 200

SPAZIO RISERVATO PER LE ANNOTAZIONI D'UFFICIO

DATA
PROT. N°

22 DIC 1967

5093

Compilata dal geom. A. ...
(Titolo, ruolo o organico del tecnico)

Iscritto all'Albo dei geometri
della Provincia di Milano

DATA 12 dicembre 1967

Firma:



LIBRERIA DEGLI UFFICI
MILANO
Via F. Testi 26 - Telefono 45227
CONCESSIONARIA AUTORIZZATA