

Immobile ubicato in CASSANO D'ADDA (MI), via Milano 17 (ingresso da via Europa 251)
R.G.E. n. 473/2023 del Tribunale di Milano.



Immobile ubicato in CASSANO D'ADDA (MI), via Milano 17 (ingresso da via Europa 251)
R.G.E. n. 473/2023 del Tribunale di Milano.



Immobile ubicato in CASSANO D'ADDA (MI), via Milano 17 (ingresso da via Europa 251)
R.G.E. n. 473/2023 del Tribunale di Milano.



Immobile ubicato in CASSANO D'ADDA (MI), via Milano 17 (ingresso da via Europa 251)
R.G.E. n. 473/2023 del Tribunale di Milano.

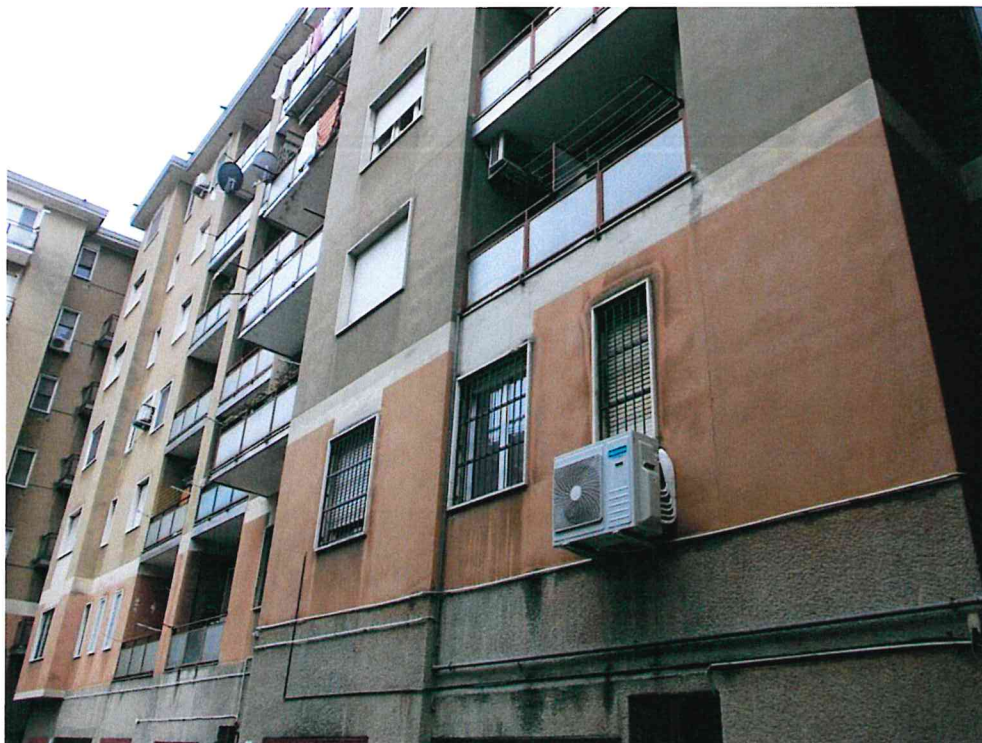

Immobile ubicato in CASSANO D'ADDA (MI), via Milano 17 (ingresso da via Europa 251)
R.G.E. n. 473/2023 del Tribunale di Milano.



Immobile ubicato in CASSANO D'ADDA (MI), via Milano 17 (ingresso da via Europa 251)
R.G.E. n. 473/2023 del Tribunale di Milano.

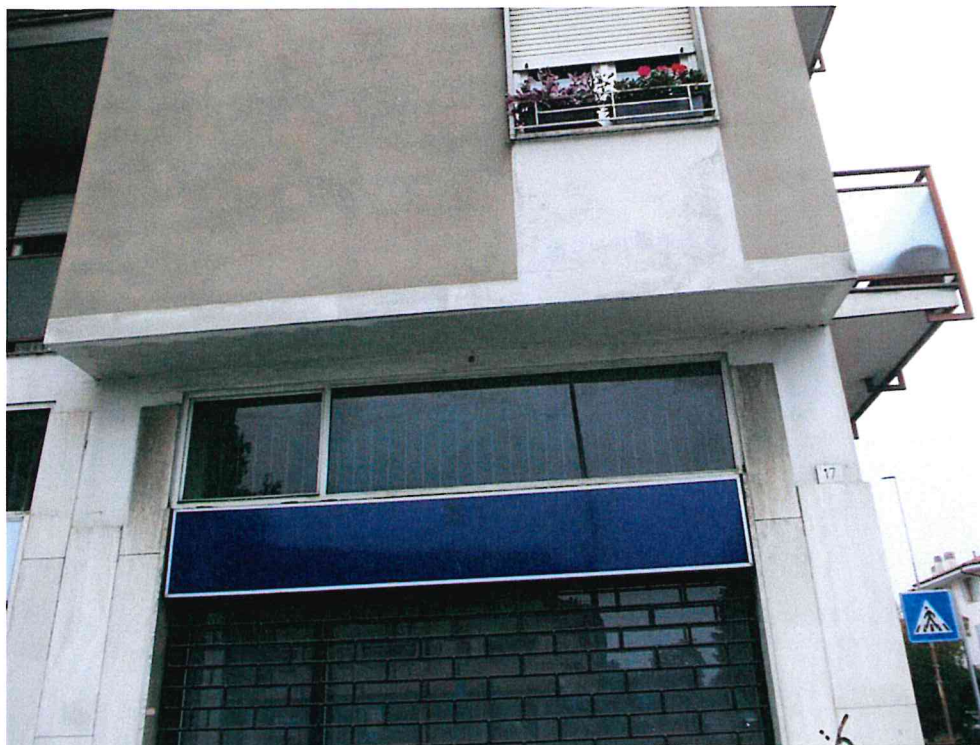

Immobile ubicato in CASSANO D'ADDA (MI), via Milano 17 (ingresso da via Europa 251)
R.G.E. n. 473/2023 del Tribunale di Milano.



Immobile ubicato in CASSANO D'ADDA (MI), via Milano 17 (ingresso da via Europa 251)
R.G.E. n. 473/2023 del Tribunale di Milano.

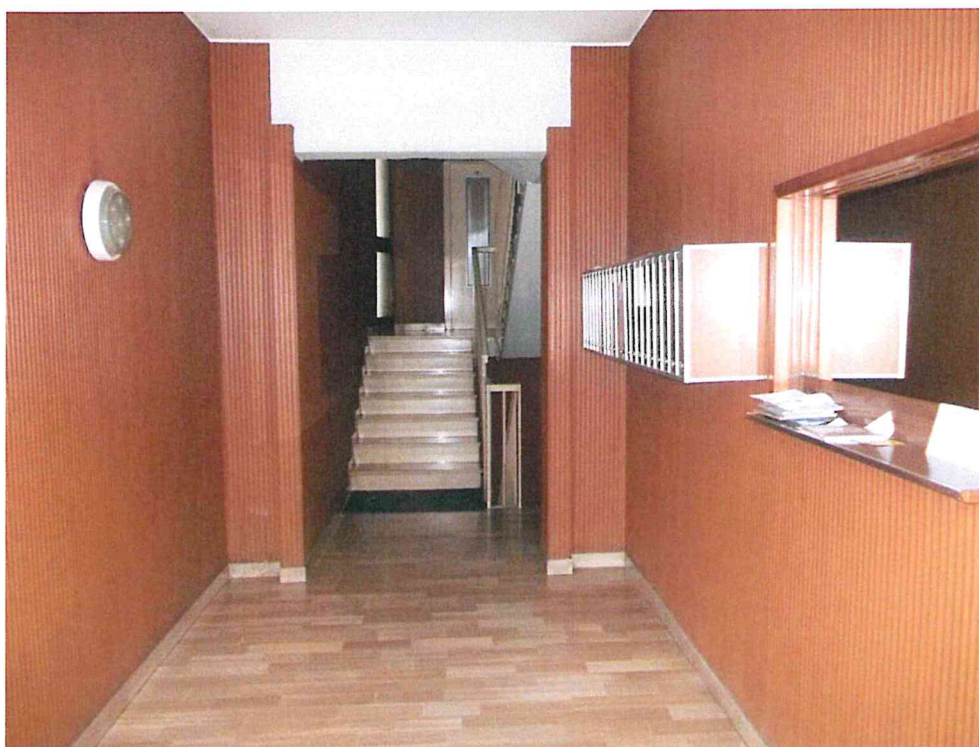

Immobile ubicato in CASSANO D'ADDA (MI), via Milano 17 (ingresso da via Europa 251)
R.G.E. n. 473/2023 del Tribunale di Milano.

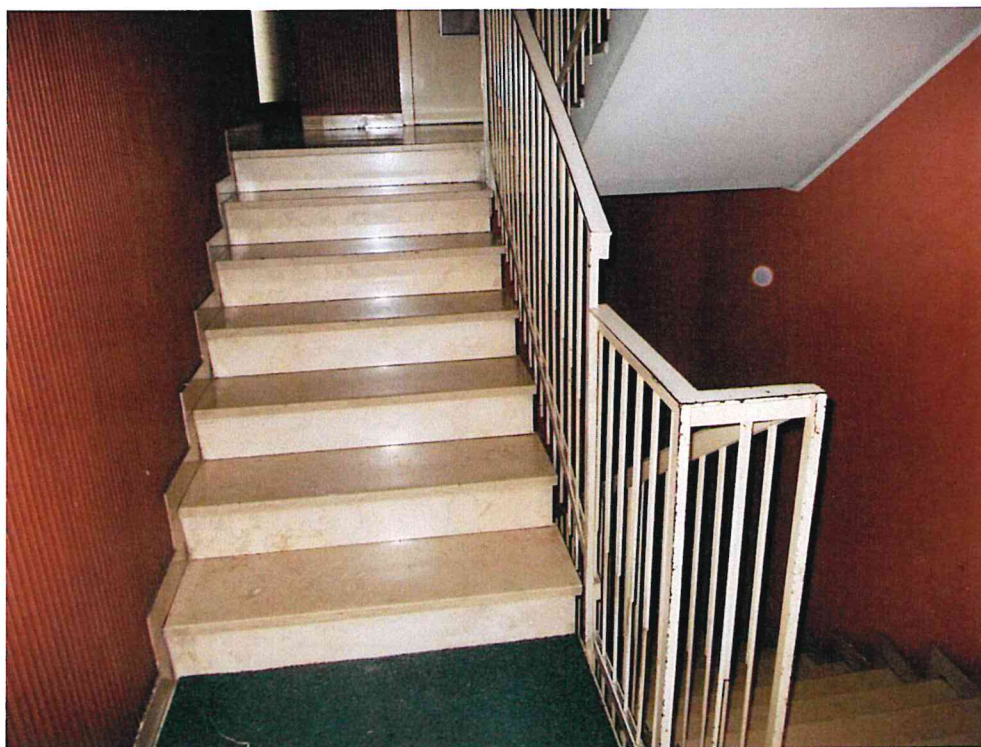

Immobile ubicato in CASSANO D'ADDA (MI), via Milano 17 (ingresso da via Europa 251)
R.G.E. n. 473/2023 del Tribunale di Milano.

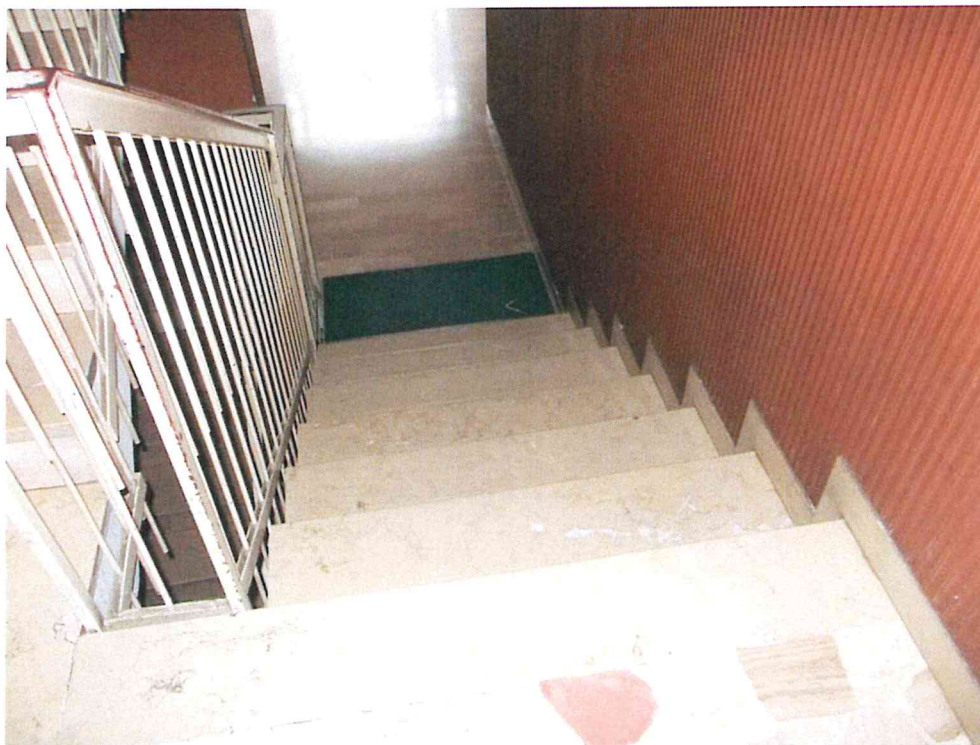

Immobile ubicato in CASSANO D'ADDA (MI), via Milano 17 (ingresso da via Europa 251)
R.G.E. n. 473/2023 del Tribunale di Milano.

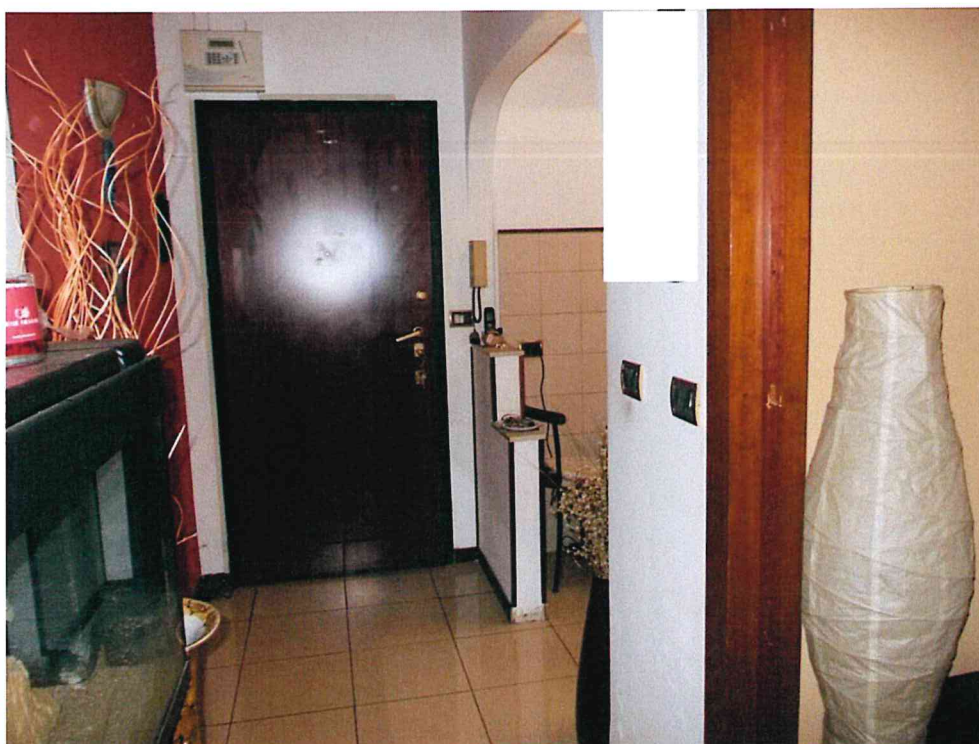

Immobile ubicato in CASSANO D'ADDA (MI), via Milano 17 (ingresso da via Europa 251)
R.G.E. n. 473/2023 del Tribunale di Milano.

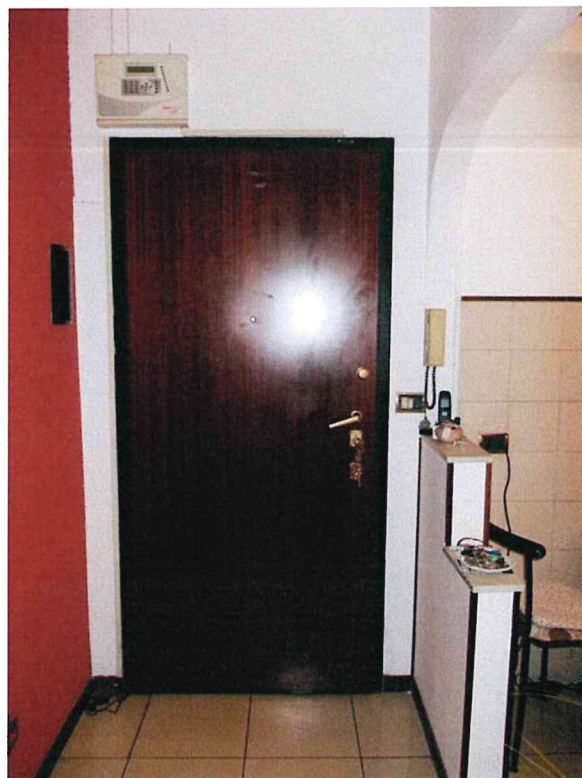
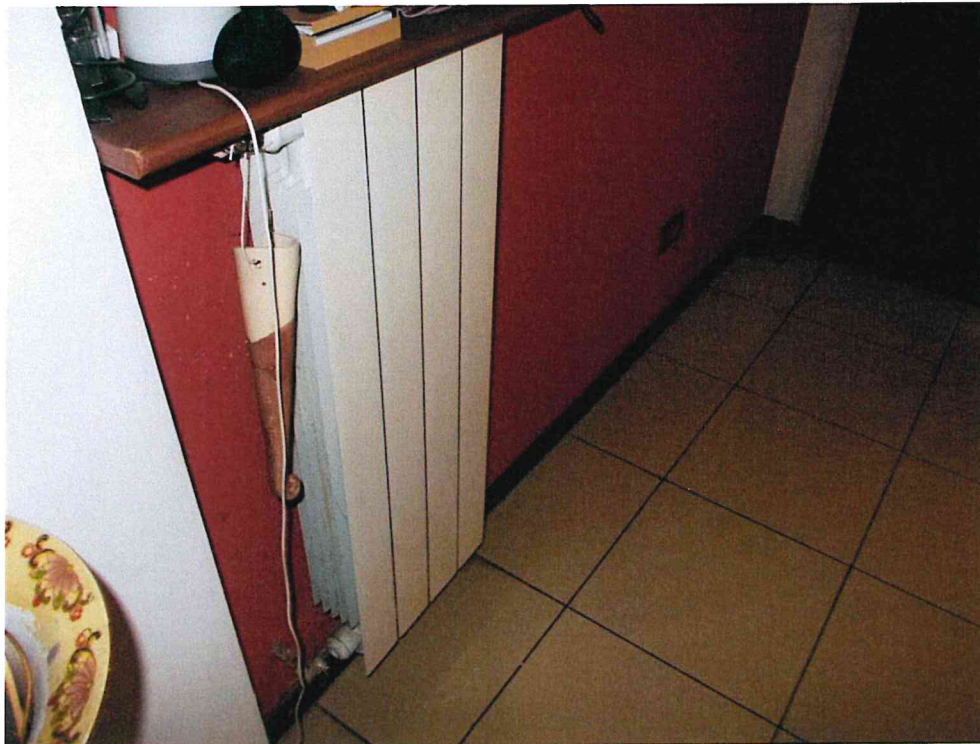

Immobile ubicato in CASSANO D'ADDA (MI), via Milano 17 (ingresso da via Europa 251)
R.G.E. n. 473/2023 del Tribunale di Milano.



Immobile ubicato in CASSANO D'ADDA (MI), via Milano 17 (ingresso da via Europa 251)
R.G.E. n. 473/2023 del Tribunale di Milano.

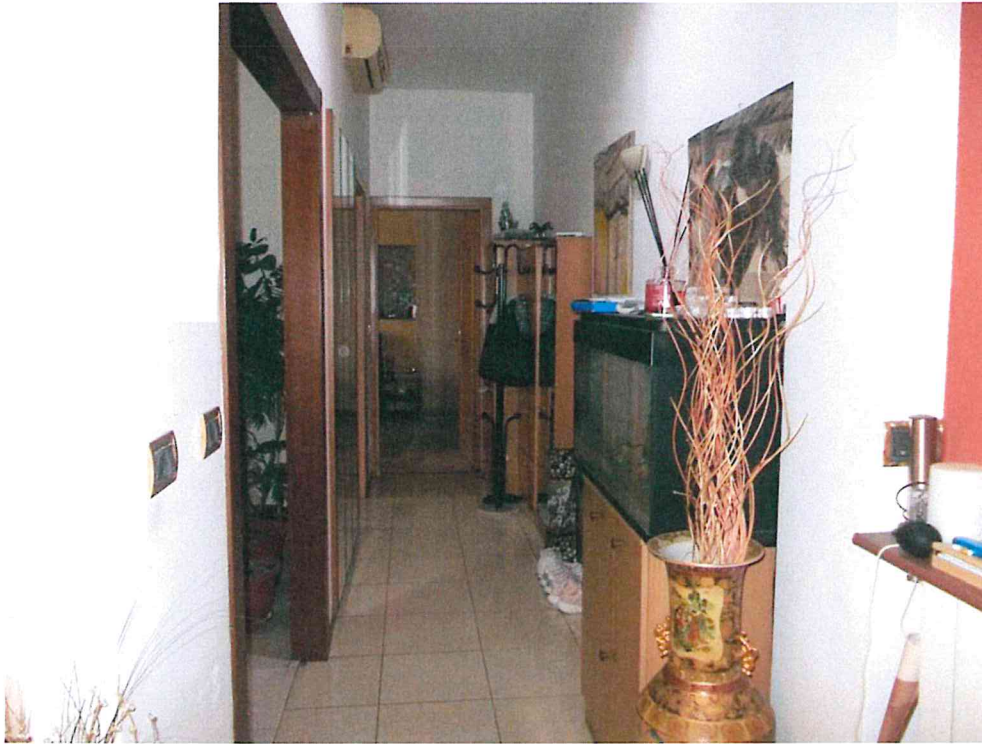

Immobile ubicato in CASSANO D'ADDA (MI), via Milano 17 (ingresso da via Europa 251)
R.G.E. n. 473/2023 del Tribunale di Milano.

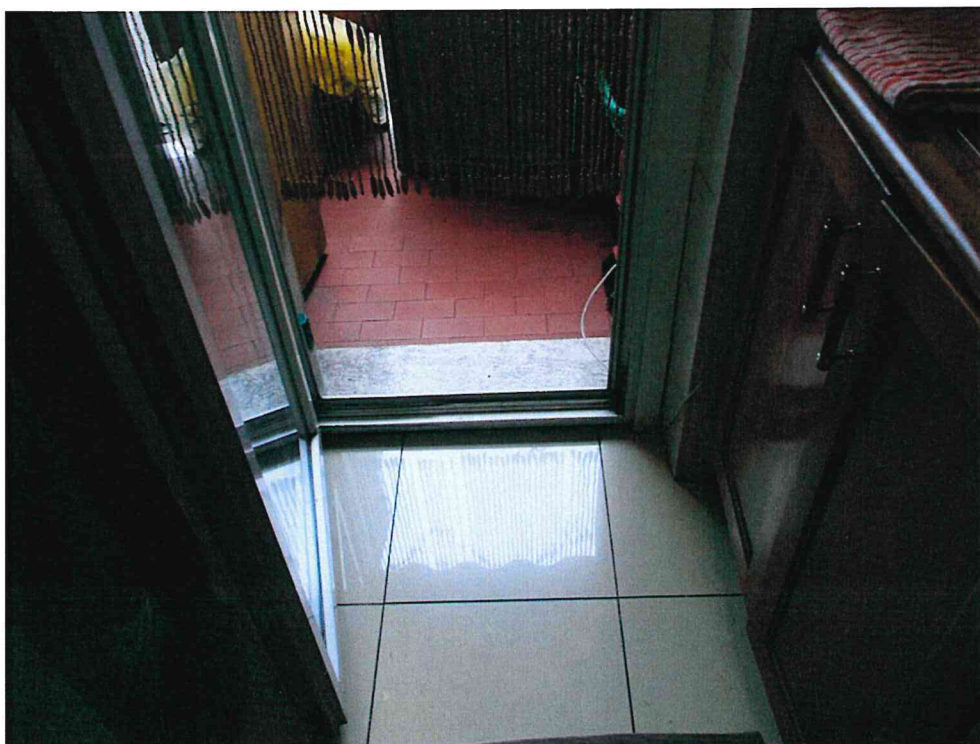
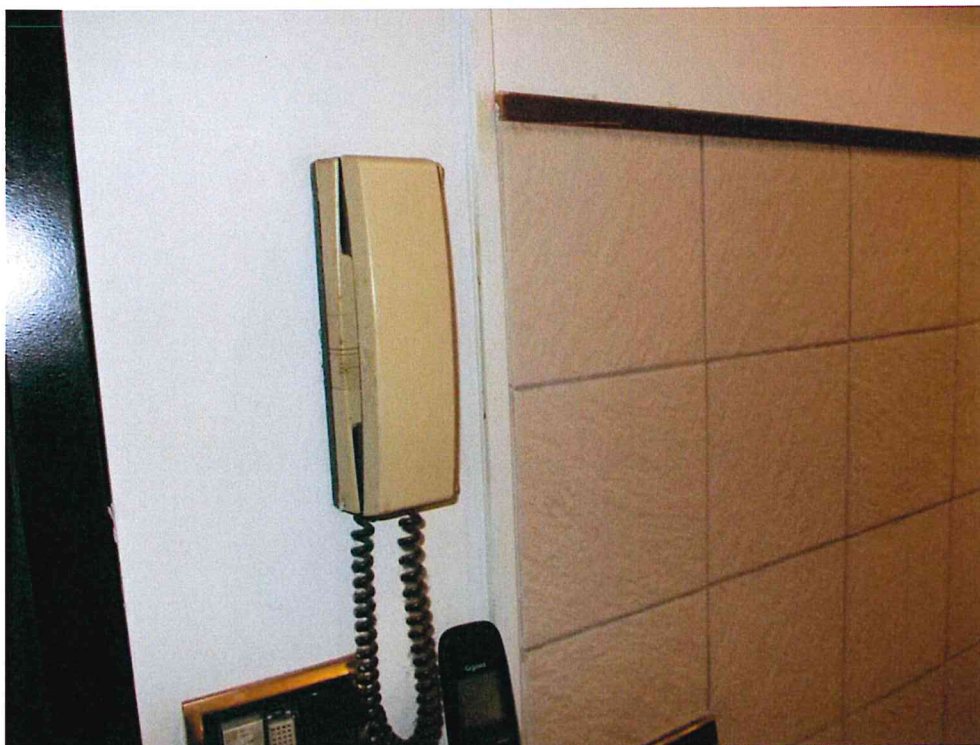

Immobile ubicato in CASSANO D'ADDA (MI), via Milano 17 (ingresso da via Europa 251)
R.G.E. n. 473/2023 del Tribunale di Milano.

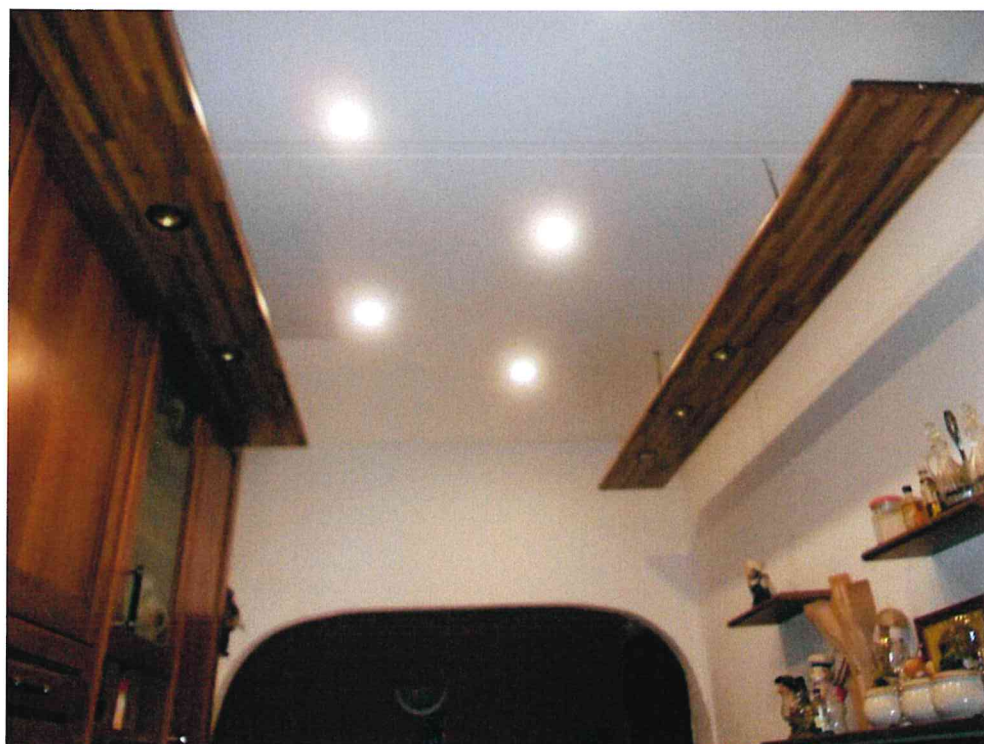

Immobile ubicato in CASSANO D'ADDA (MI), via Milano 17 (ingresso da via Europa 251)
R.G.E. n. 473/2023 del Tribunale di Milano.



Immobile ubicato in CASSANO D'ADDA (MI), via Milano 17 (ingresso da via Europa 251)
R.G.E. n. 473/2023 del Tribunale di Milano.

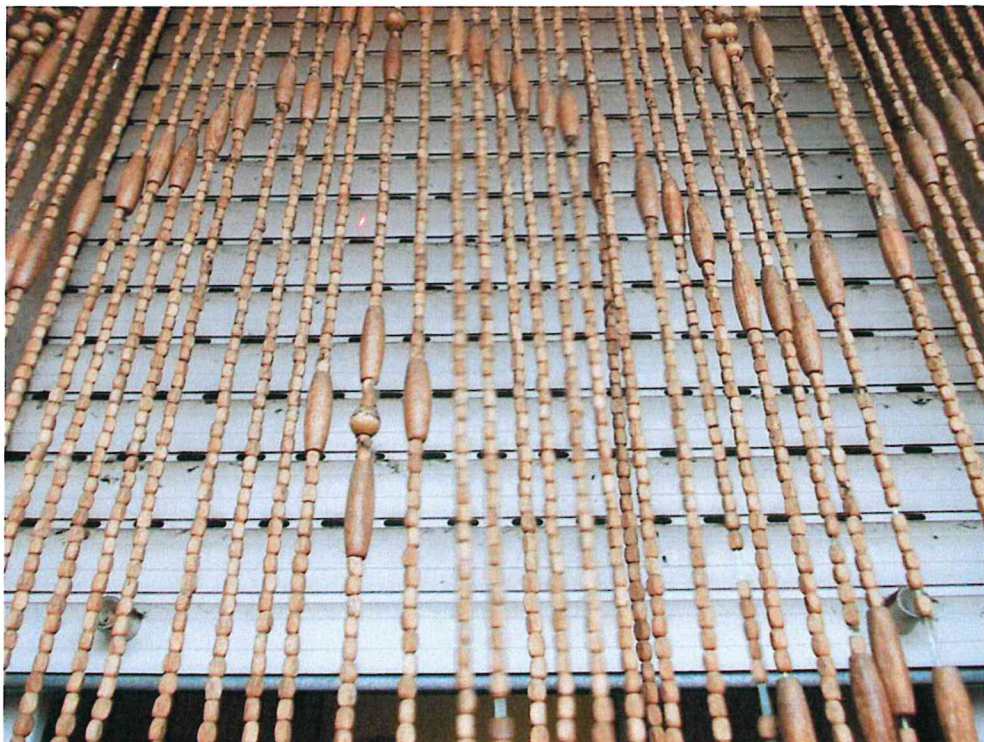

Immobile ubicato in CASSANO D'ADDA (MI), via Milano 17 (ingresso da via Europa 251)
R.G.E. n. 473/2023 del Tribunale di Milano.

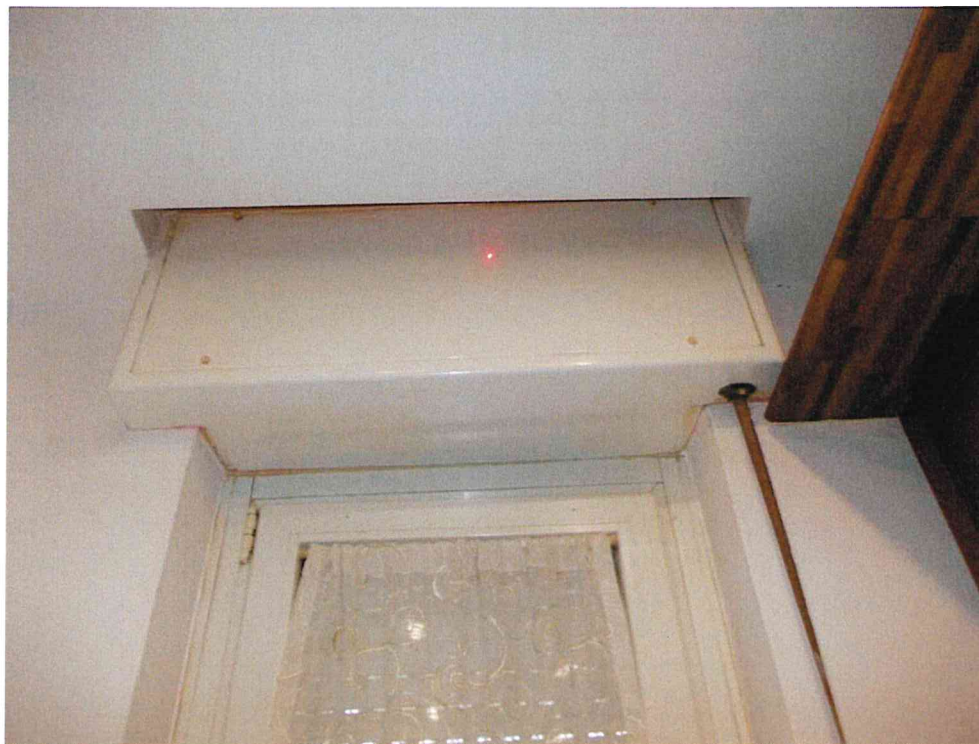

Immobile ubicato in CASSANO D'ADDA (MI), via Milano 17 (ingresso da via Europa 251)
R.G.E. n. 473/2023 del Tribunale di Milano.



Immobile ubicato in CASSANO D'ADDA (MI), via Milano 17 (ingresso da via Europa 251)
R.G.E. n. 473/2023 del Tribunale di Milano.

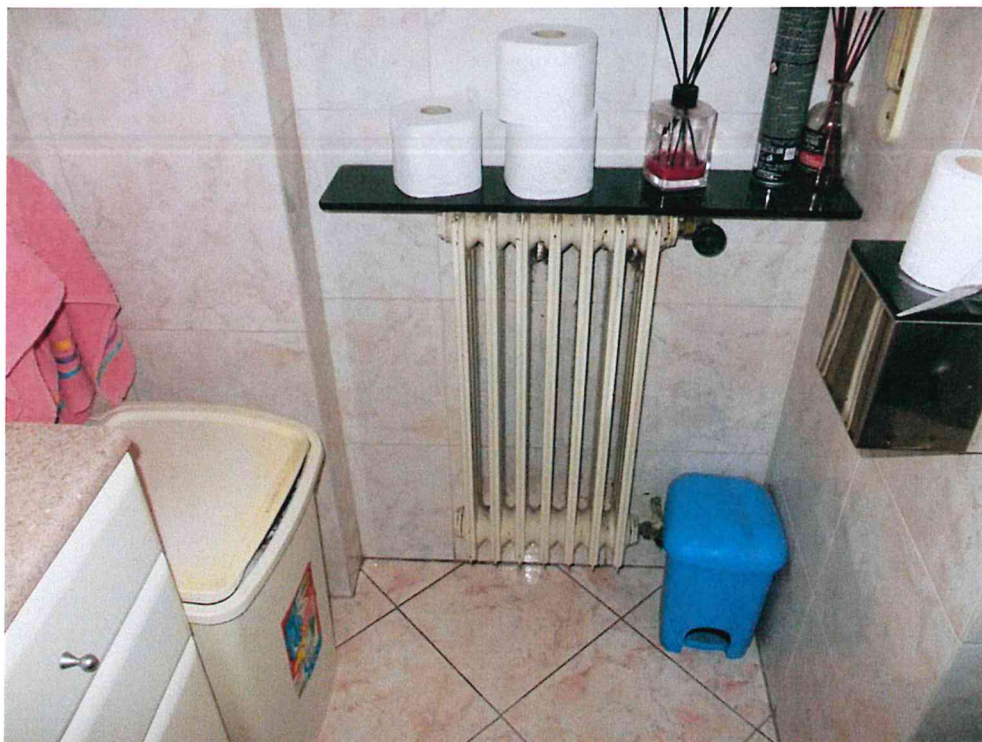
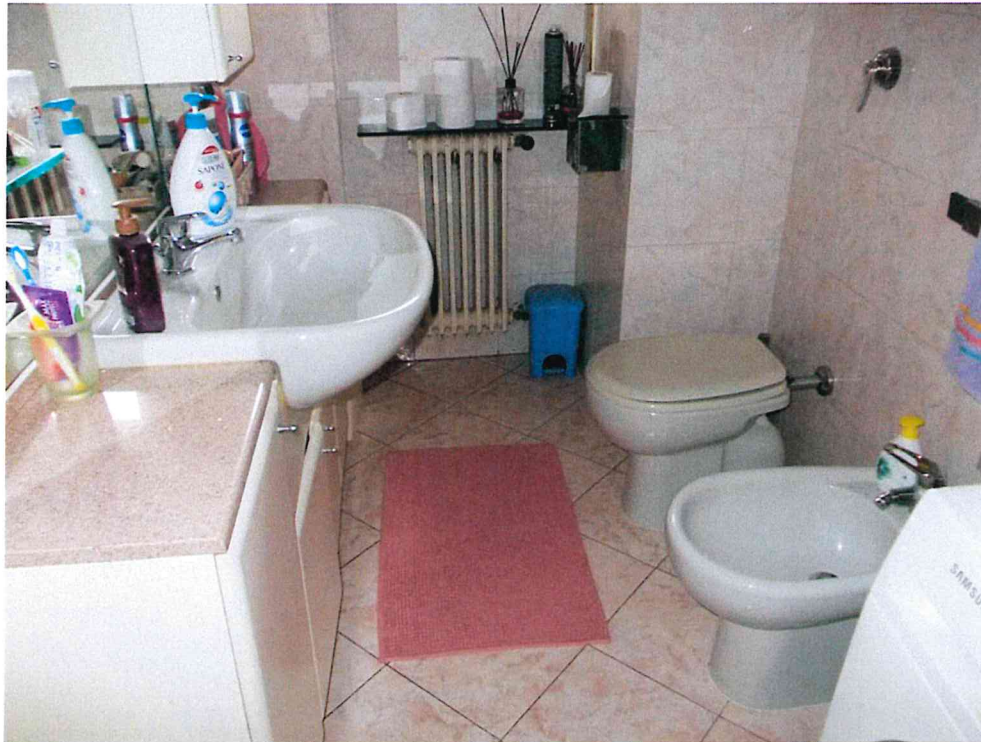

Immobile ubicato in CASSANO D'ADDA (MI), via Milano 17 (ingresso da via Europa 251)
R.G.E. n. 473/2023 del Tribunale di Milano.

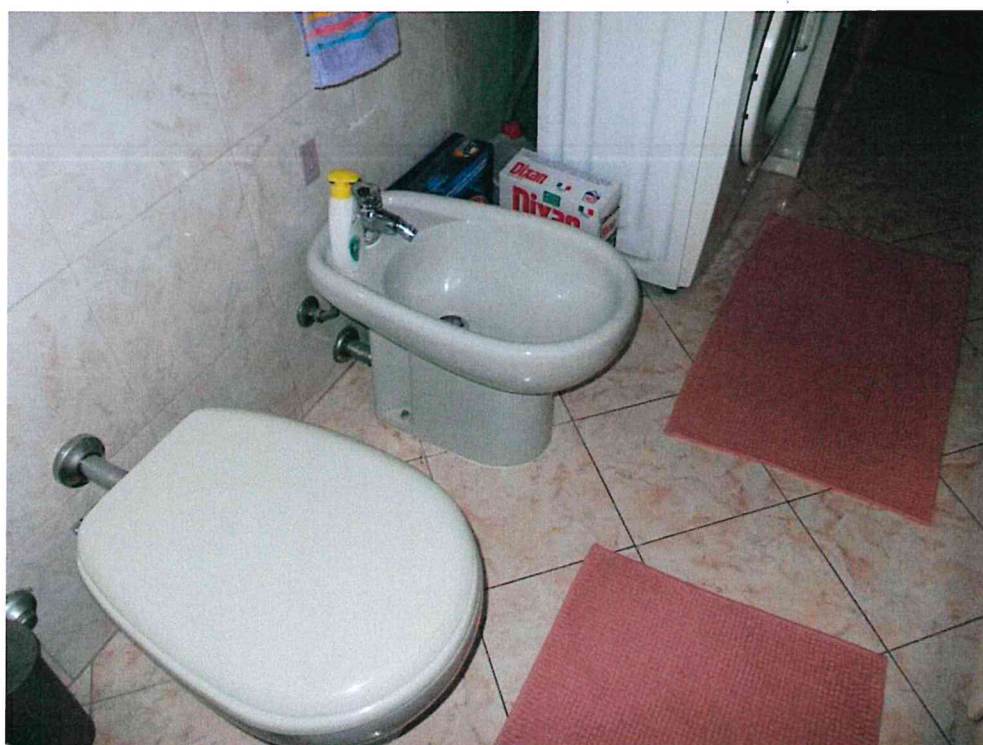
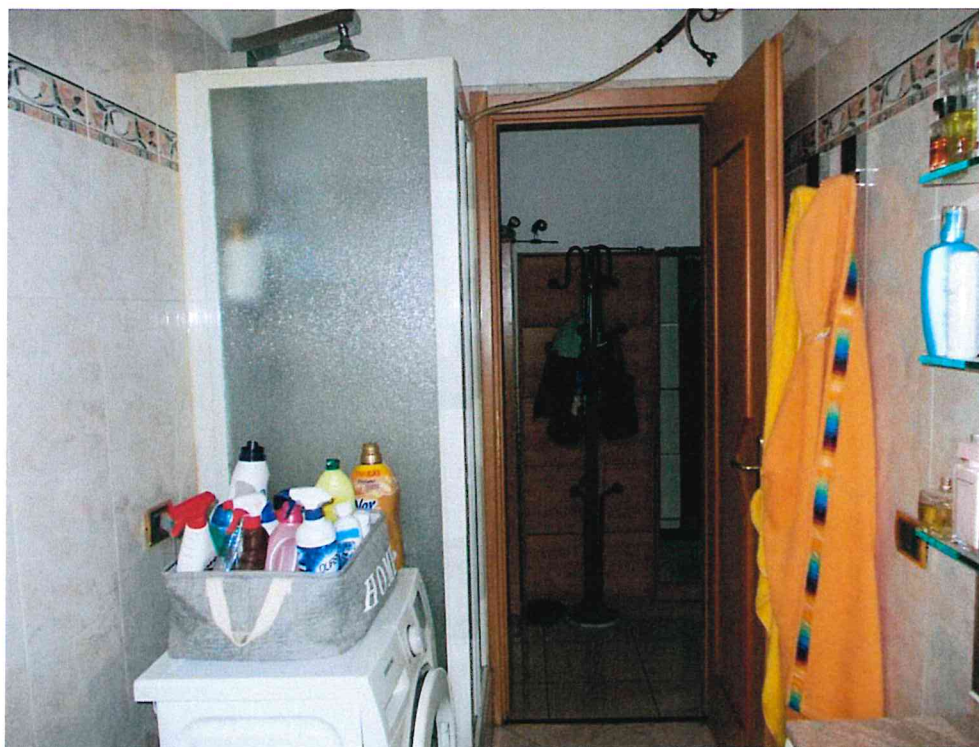

Immobile ubicato in CASSANO D'ADDA (MI), via Milano 17 (ingresso da via Europa 251)
R.G.E. n. 473/2023 del Tribunale di Milano.

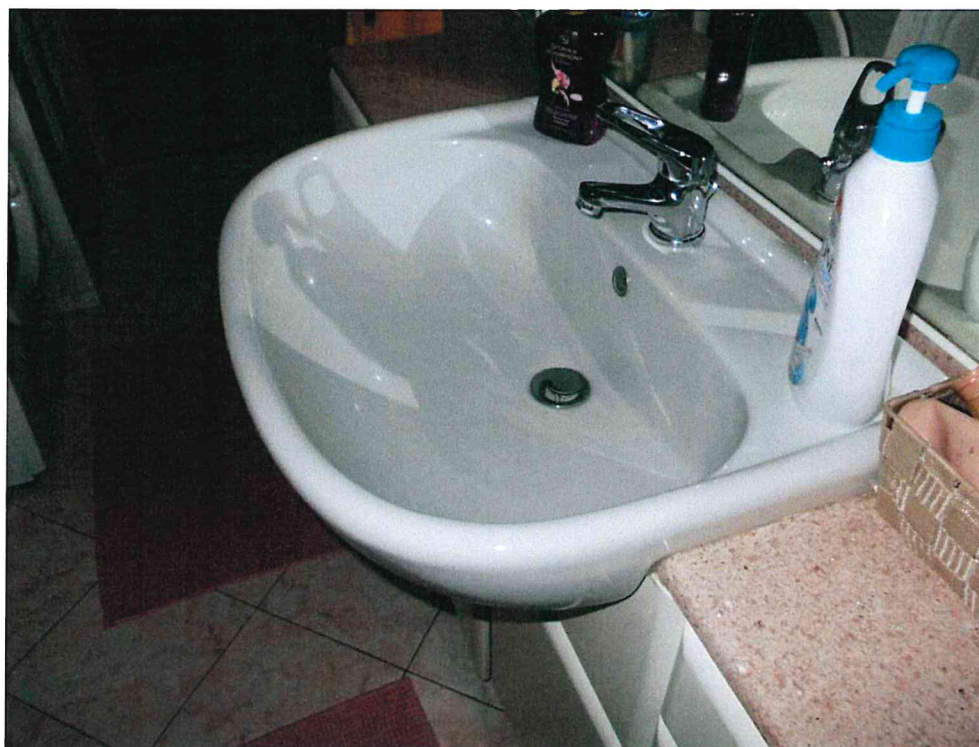

Immobile ubicato in CASSANO D'ADDA (MI), via Milano 17 (ingresso da via Europa 251)
R.G.E. n. 473/2023 del Tribunale di Milano.

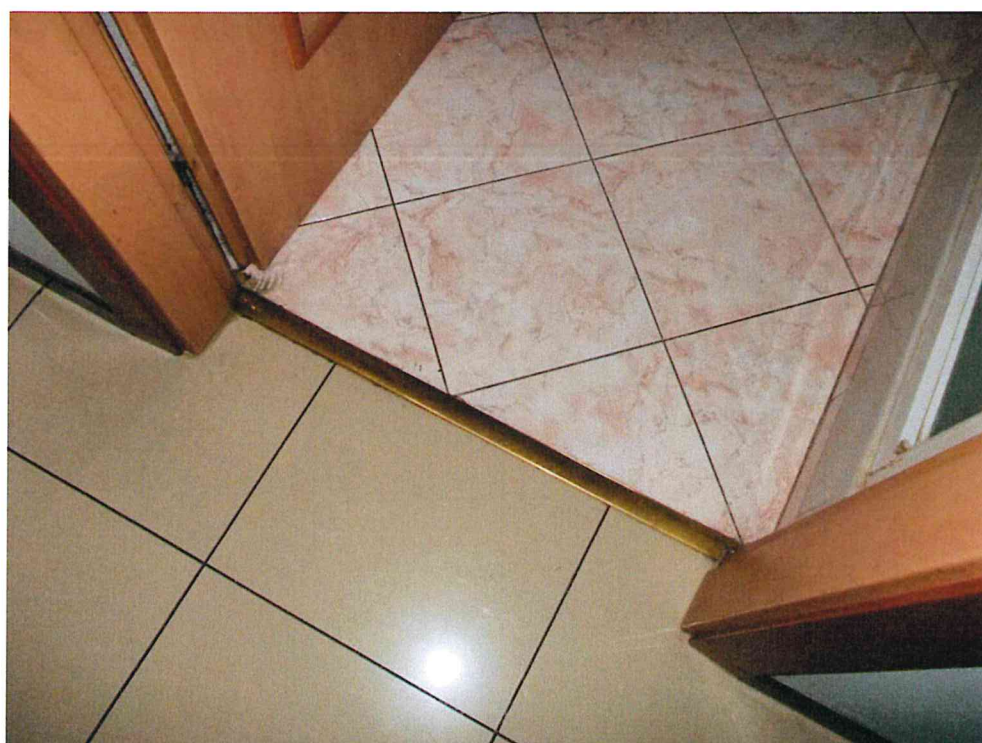
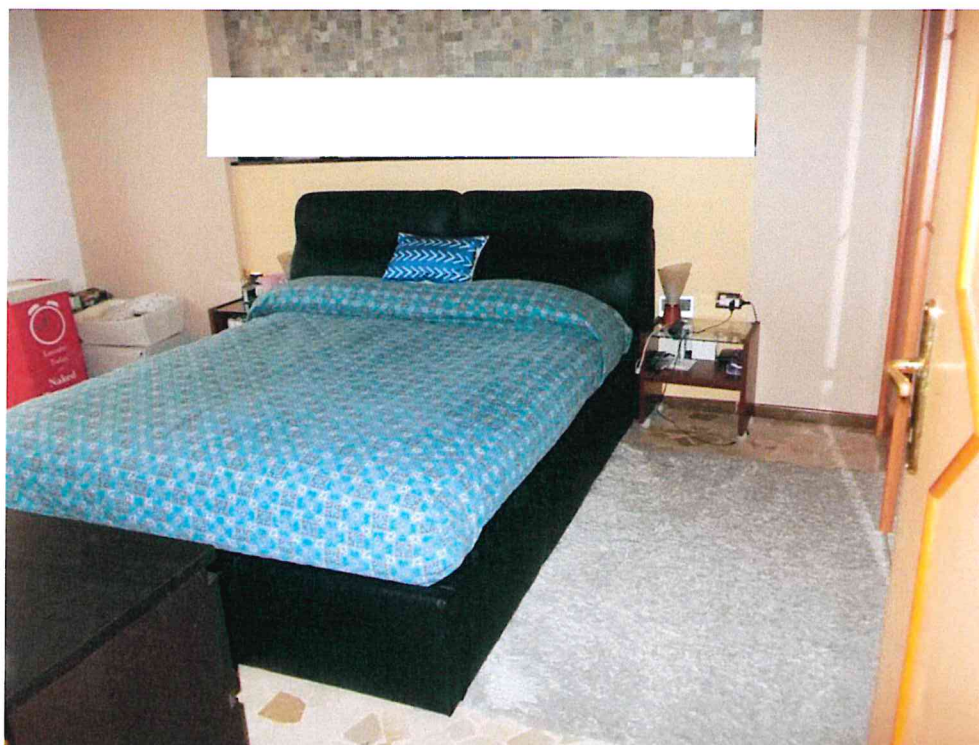

Immobile ubicato in CASSANO D'ADDA (MI), via Milano 17 (ingresso da via Europa 251)
R.G.E. n. 473/2023 del Tribunale di Milano.



Immobile ubicato in CASSANO D'ADDA (MI), via Milano 17 (ingresso da via Europa 251)
R.G.E. n. 473/2023 del Tribunale di Milano.

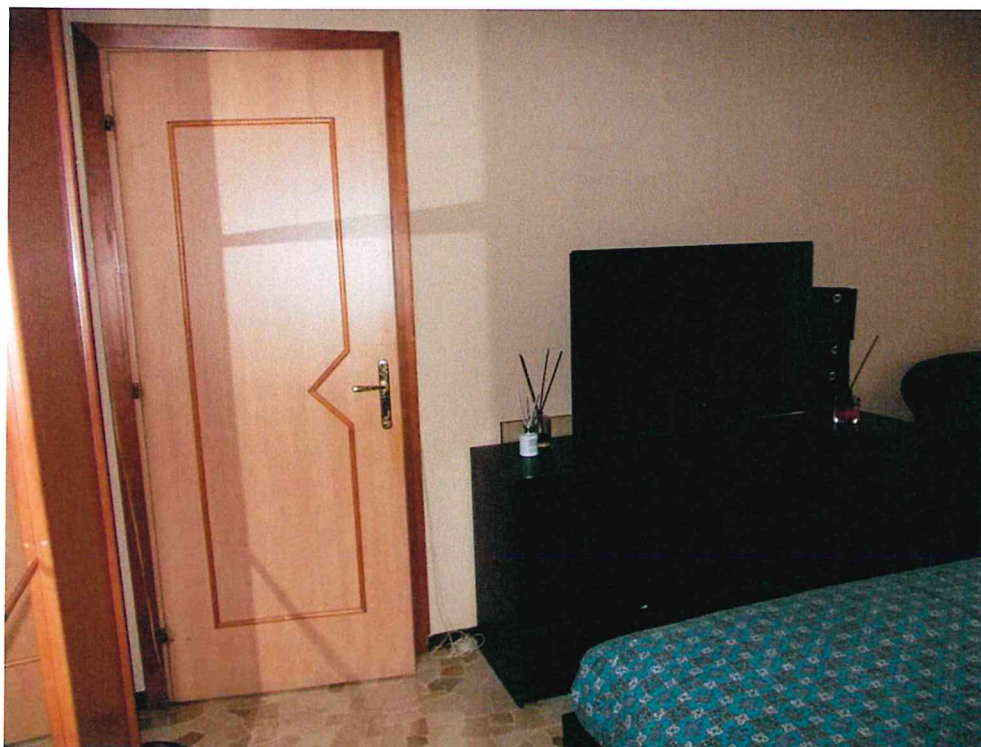

Immobile ubicato in CASSANO D'ADDA (MI), via Milano 17 (ingresso da via Europa 251)
R.G.E. n. 473/2023 del Tribunale di Milano.

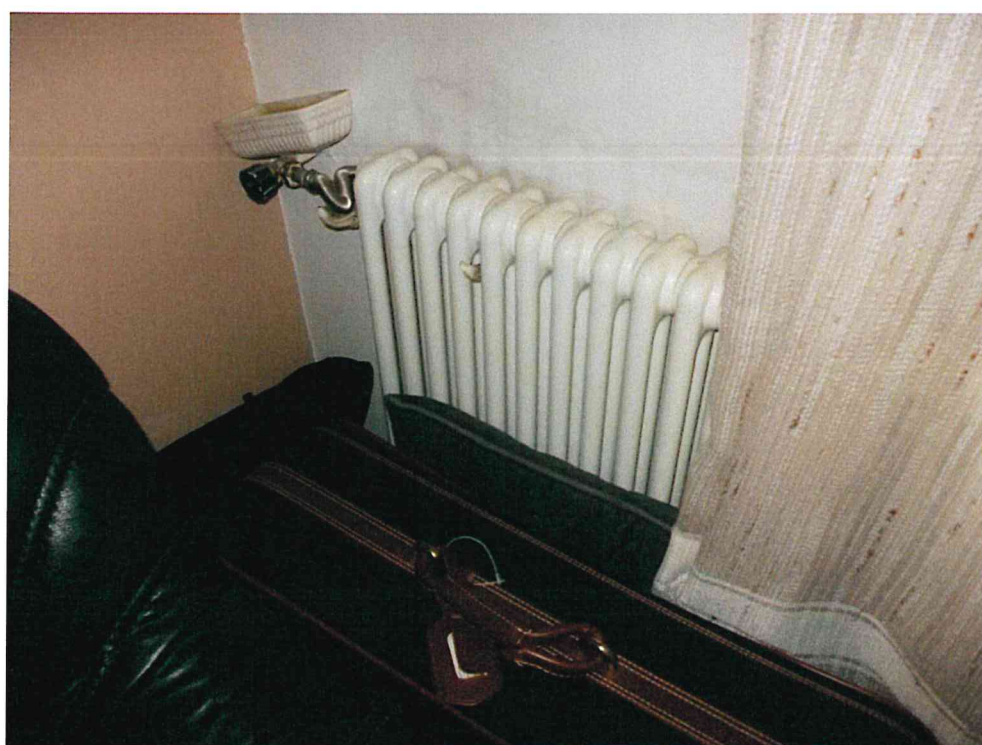
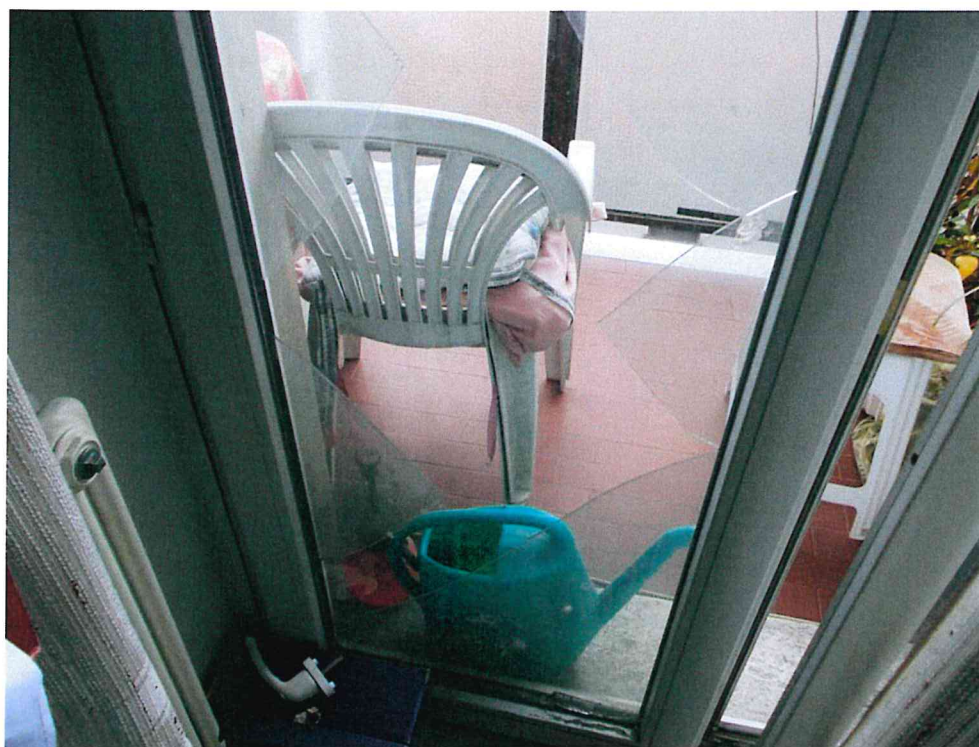

Immobile ubicato in CASSANO D'ADDA (MI), via Milano 17 (ingresso da via Europa 251)
R.G.E. n. 473/2023 del Tribunale di Milano.



Immobile ubicato in CASSANO D'ADDA (MI), via Milano 17 (ingresso da via Europa 251)
R.G.E. n. 473/2023 del Tribunale di Milano.



Immobile ubicato in CASSANO D'ADDA (MI), via Milano 17 (ingresso da via Europa 251)
R.G.E. n. 473/2023 del Tribunale di Milano.



Immobile ubicato in CASSANO D'ADDA (MI), via Milano 17 (ingresso da via Europa 251)
R.G.E. n. 473/2023 del Tribunale di Milano.



Immobile ubicato in CASSANO D'ADDA (MI), via Milano 17 (ingresso da via Europa 251)
R.G.E. n. 473/2023 del Tribunale di Milano.



Immobile ubicato in CASSANO D'ADDA (MI), via Milano 17 (ingresso da via Europa 251)
R.G.E. n. 473/2023 del Tribunale di Milano.

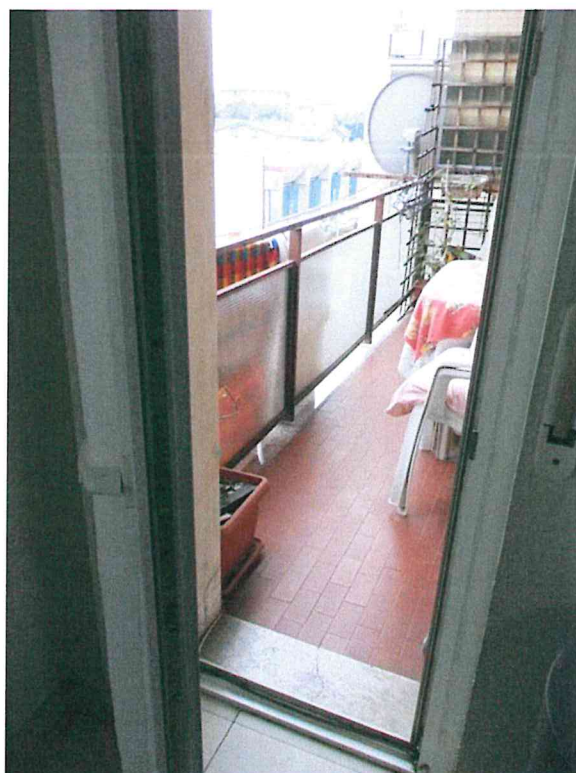
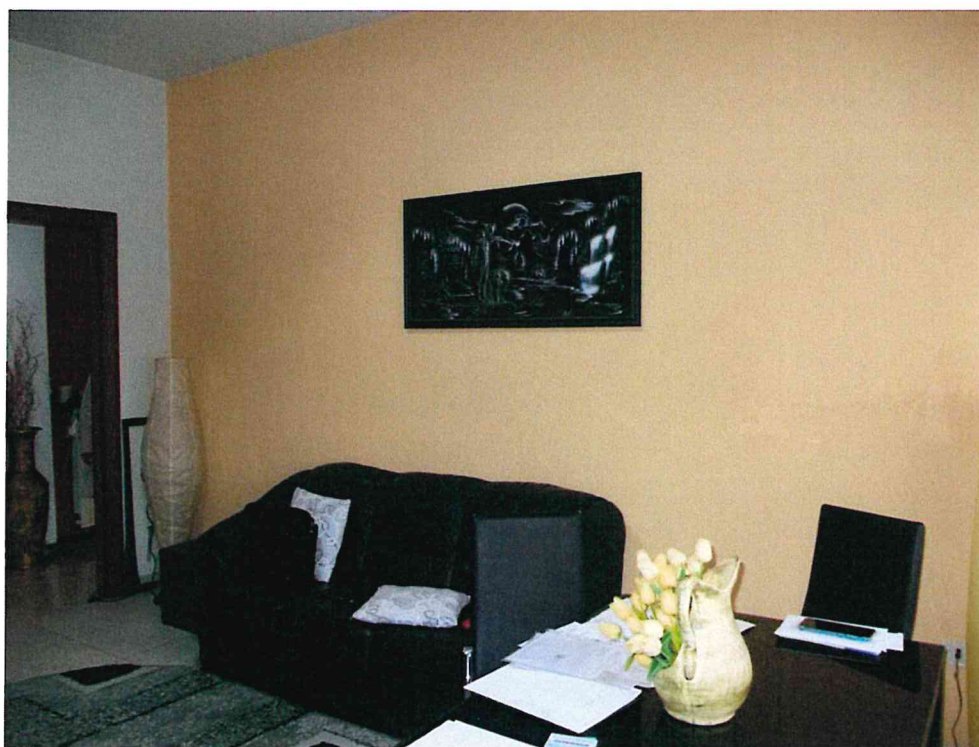

Immobile ubicato in CASSANO D'ADDA (MI), via Milano 17 (ingresso da via Europa 251)
R.G.E. n. 473/2023 del Tribunale di Milano.

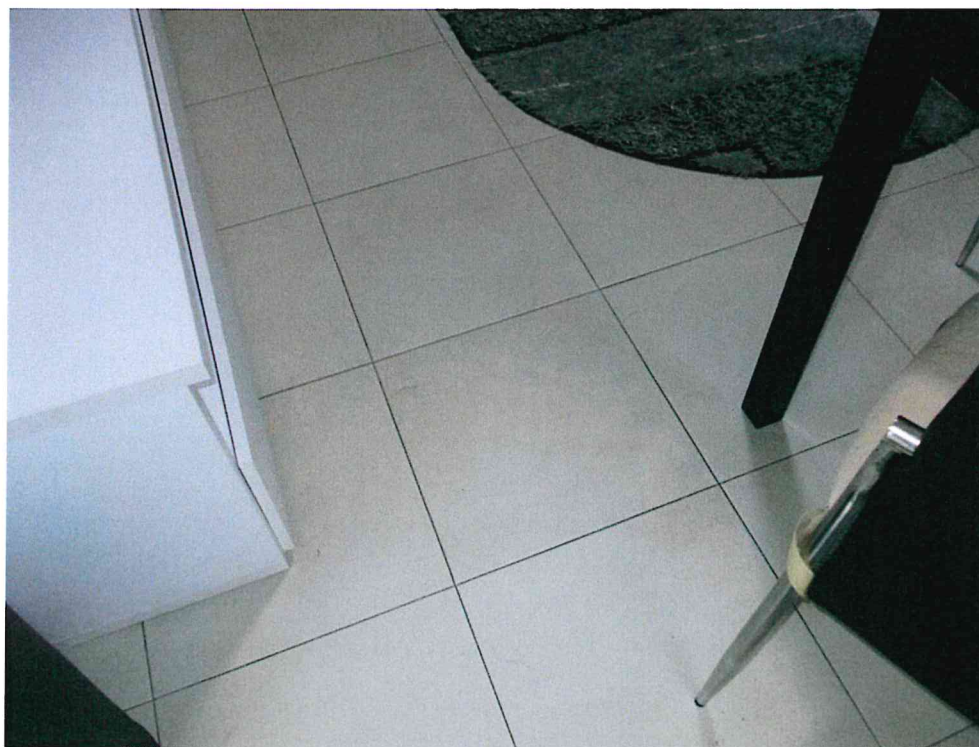

Immobile ubicato in CASSANO D'ADDA (MI), via Milano 17 (ingresso da via Europa 251)
R.G.E. n. 473/2023 del Tribunale di Milano.

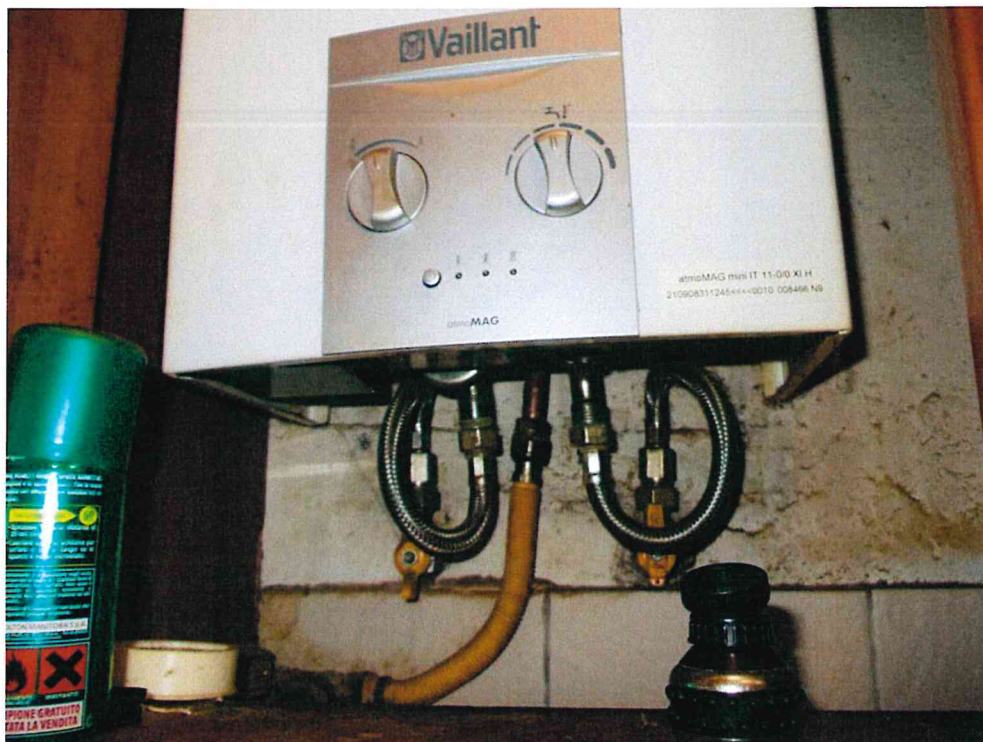

Immobile ubicato in CASSANO D'ADDA (MI), via Milano 17 (ingresso da via Europa 251)
R.G.E. n. 473/2023 del Tribunale di Milano.

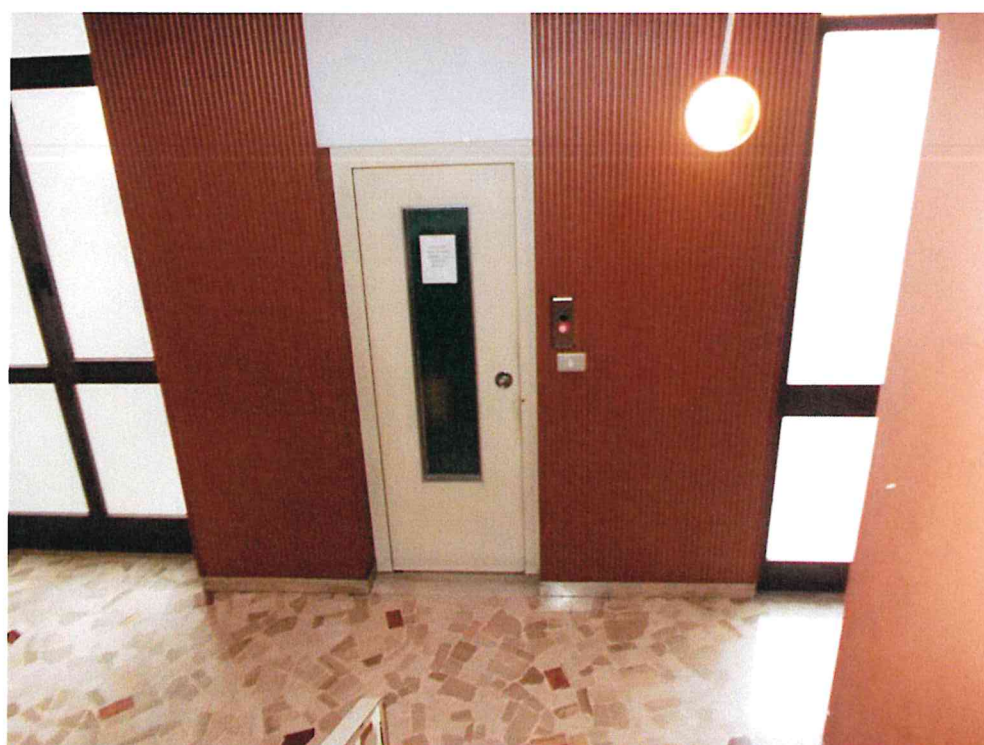
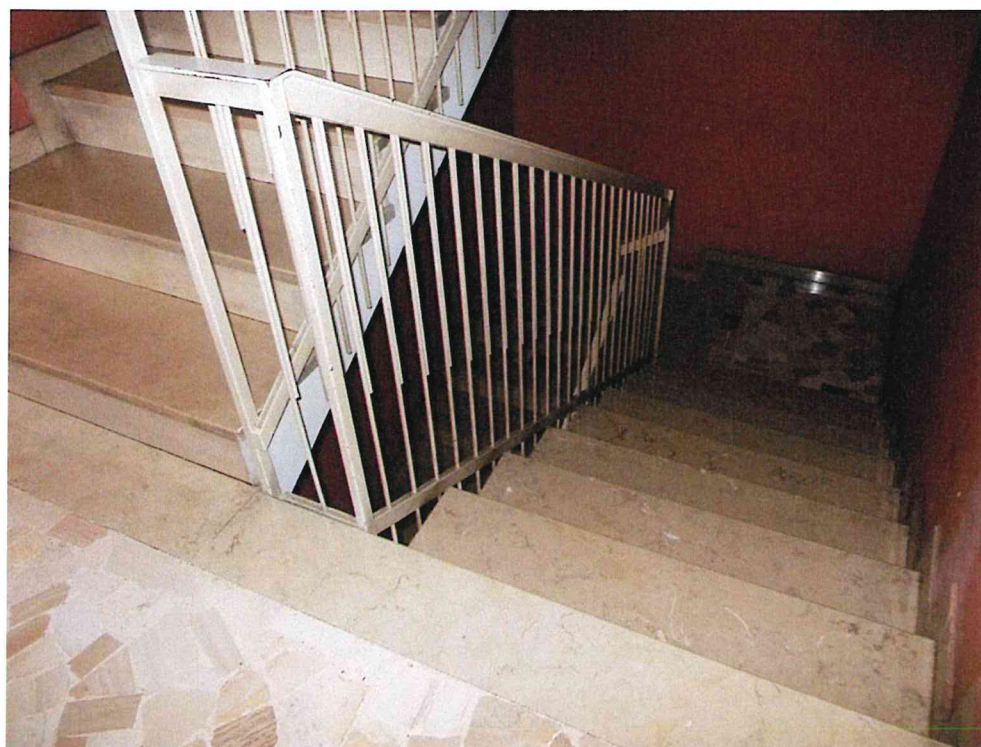

Immobile ubicato in CASSANO D'ADDA (MI), via Milano 17 (ingresso da via Europa 251)
R.G.E. n. 473/2023 del Tribunale di Milano.

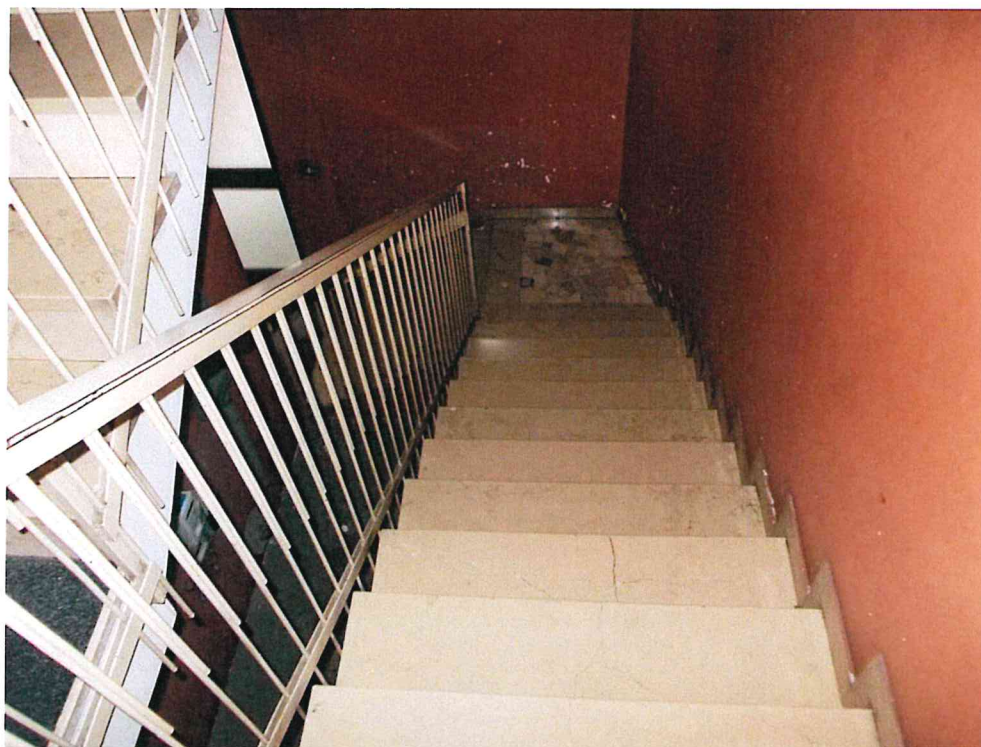

Immobile ubicato in CASSANO D'ADDA (MI), via Milano 17 (ingresso da via Europa 251)
R.G.E. n. 473/2023 del Tribunale di Milano.

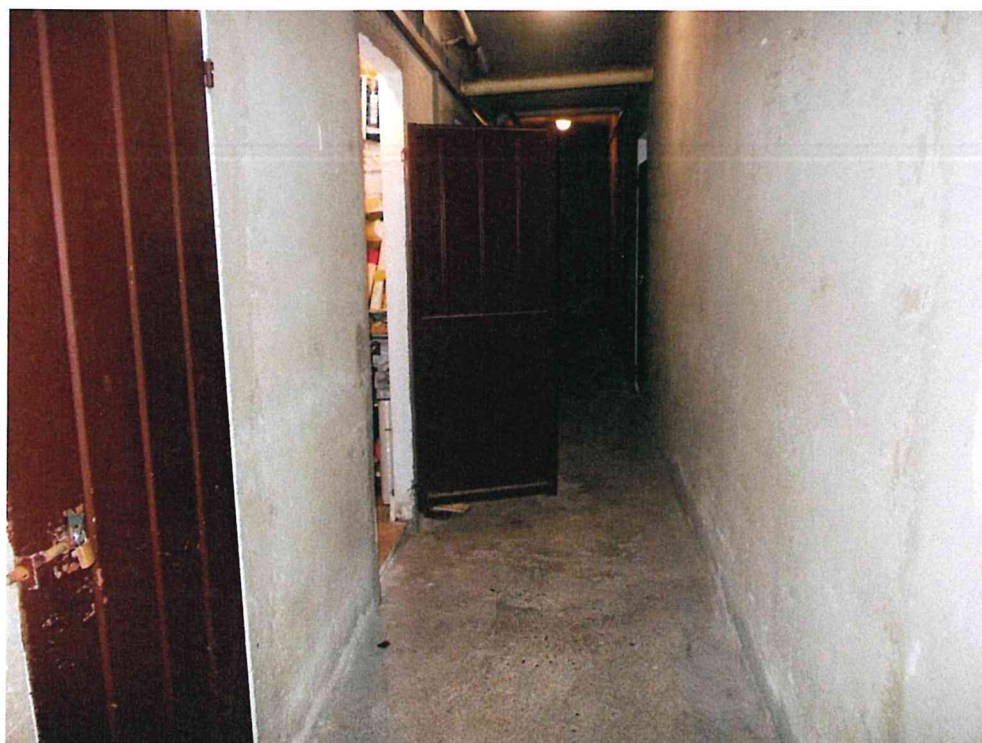
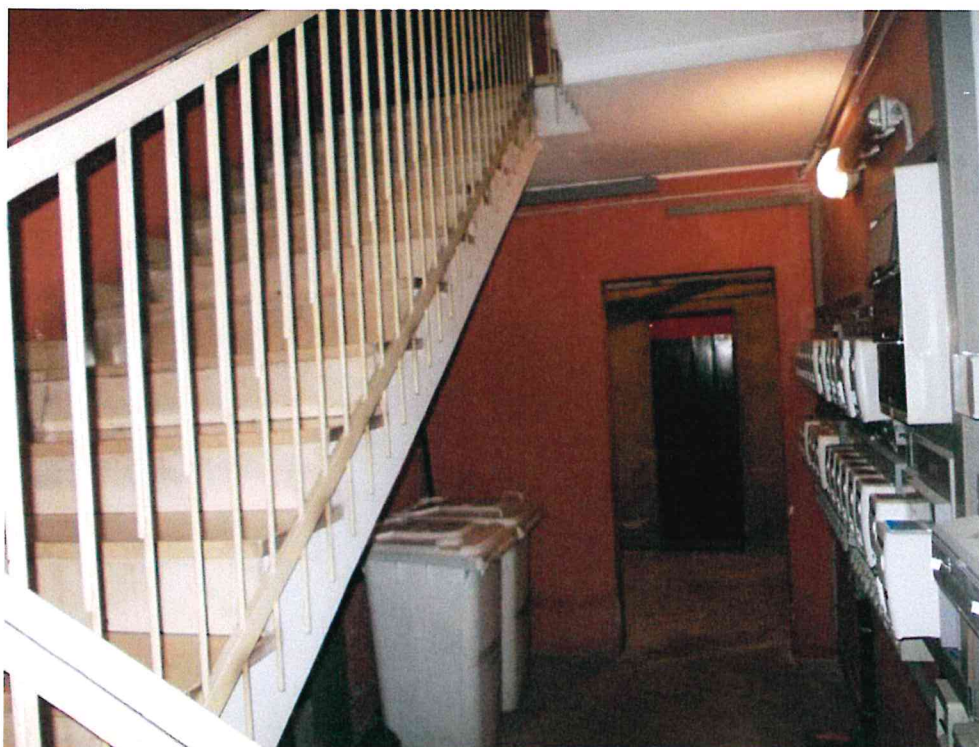

Immobile ubicato in CASSANO D'ADDA (MI), via Milano 17 (ingresso da via Europa 251)
R.G.E. n. 473/2023 del Tribunale di Milano.

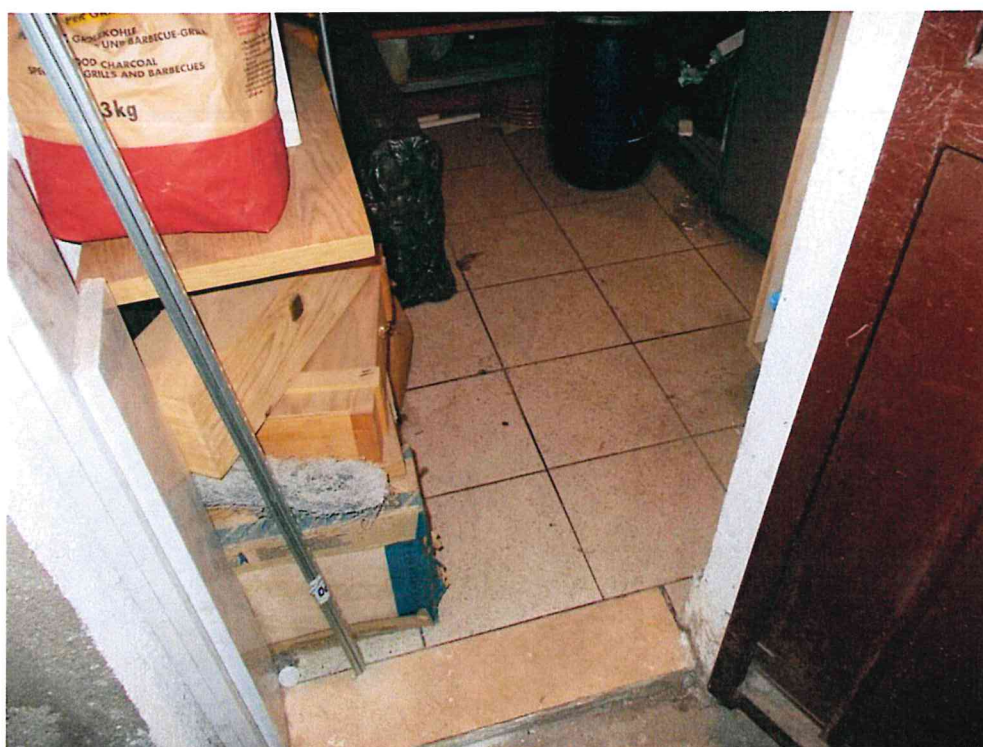

Immobile ubicato in CASSANO D'ADDA (MI), via Milano 17 (ingresso da via Europa 251)
R.G.E. n. 473/2023 del Tribunale di Milano.

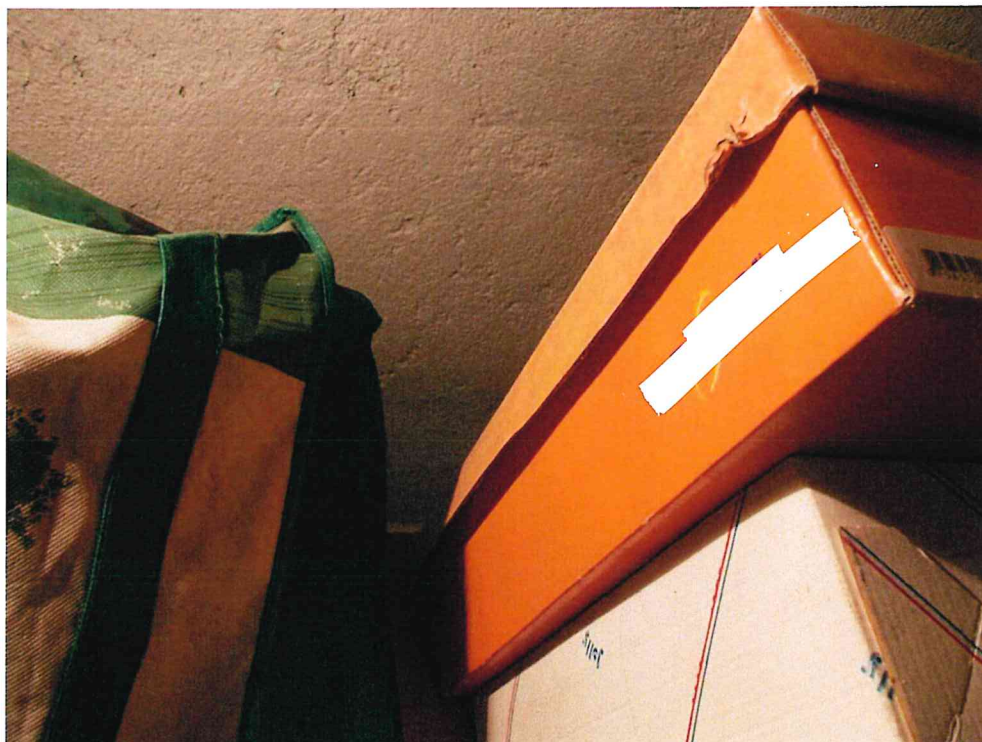

Immobile ubicato in CASSANO D'ADDA (MI), via Milano 17 (ingresso da via Europa 251)
R.G.E. n. 473/2023 del Tribunale di Milano.

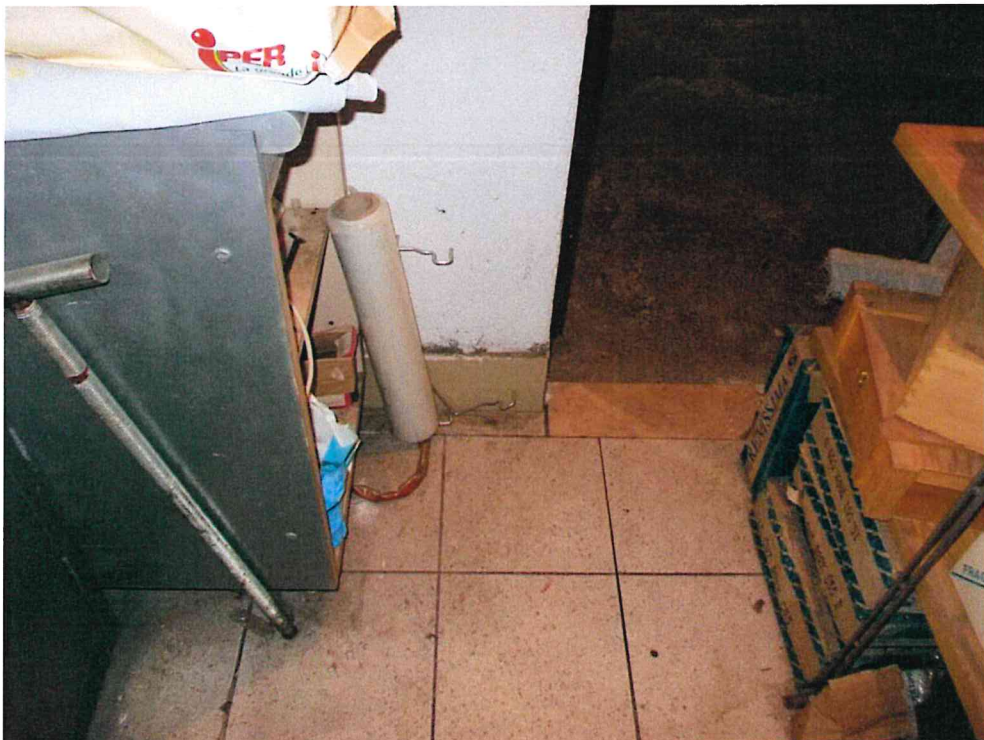

Immobile ubicato in CASSANO D'ADDA (MI), via Milano 17 (ingresso da via Europa 251)
R.G.E. n. 473/2023 del Tribunale di Milano.



Immobile ubicato in CASSANO D'ADDA (MI), via Milano 17 (ingresso da via Europa 251)
R.G.E. n. 473/2023 del Tribunale di Milano.

