

PIANO PRIMO

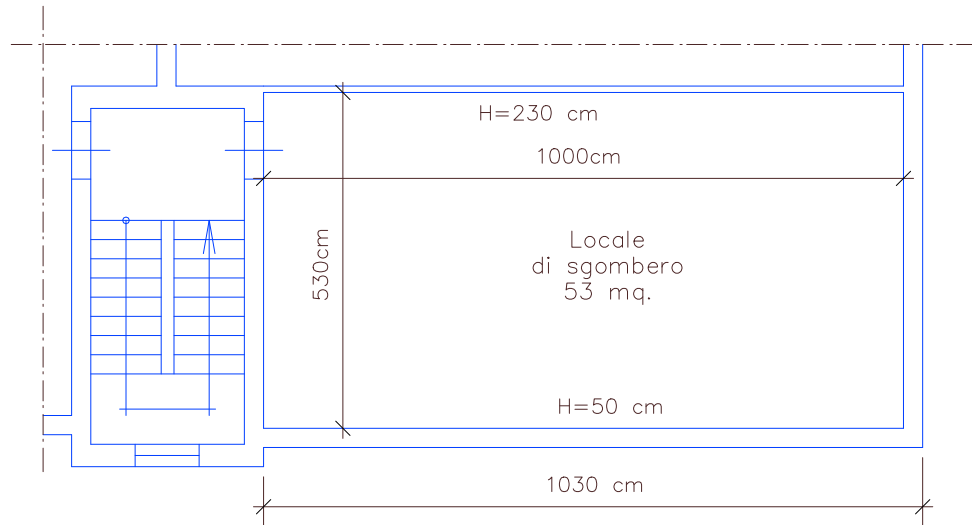

Pianta Piano Secondo
sottotetto
(scala 1:100)

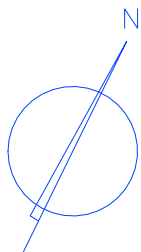
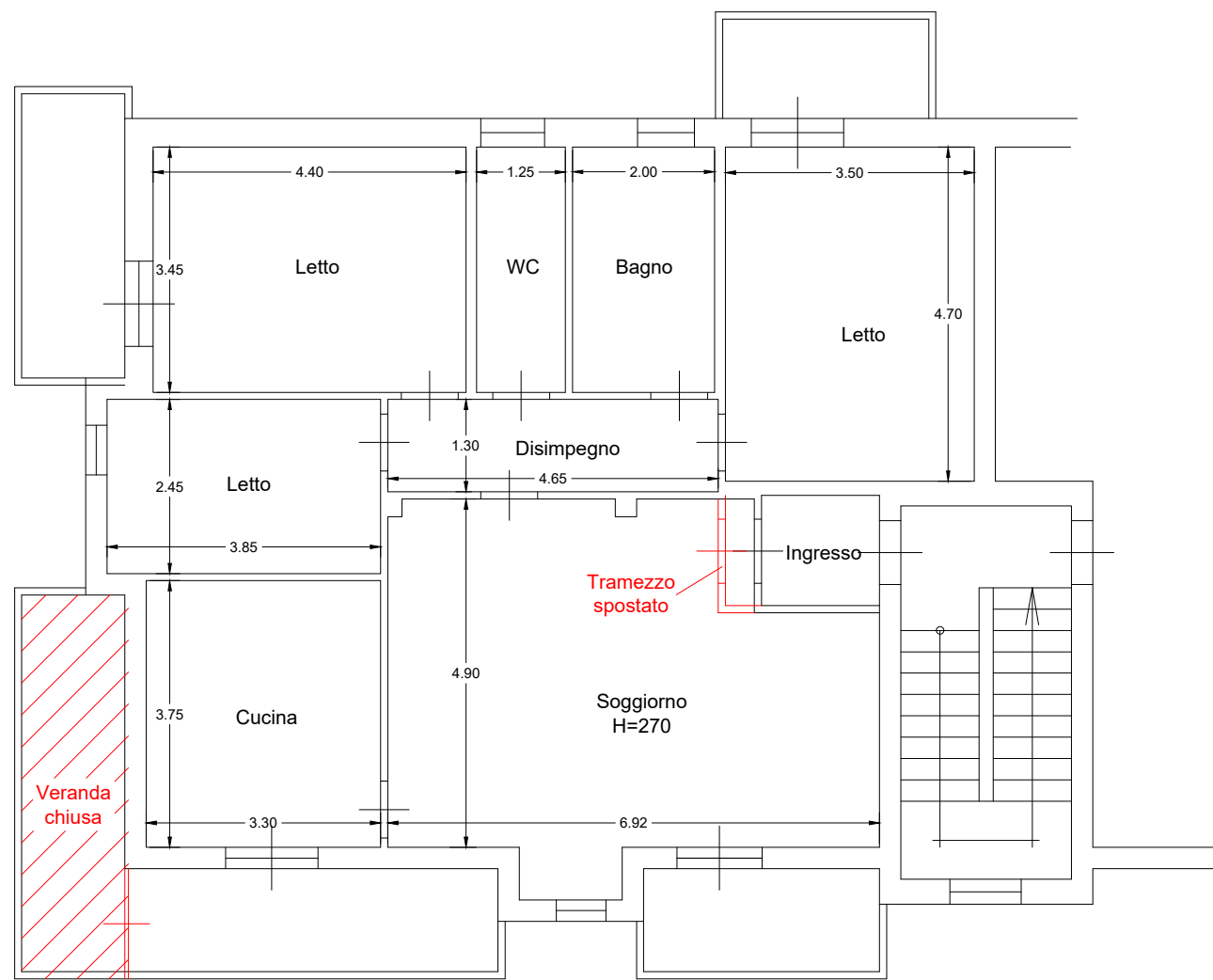

PIANO PRIMO

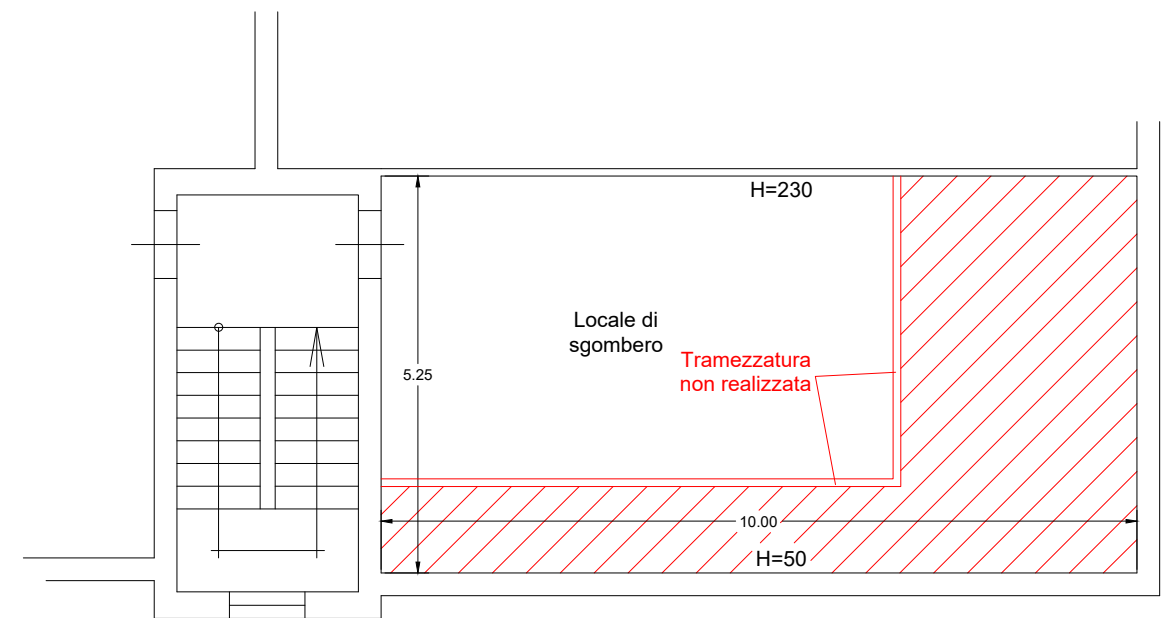

PIANO SECONDO
(SOTTOTETTO)

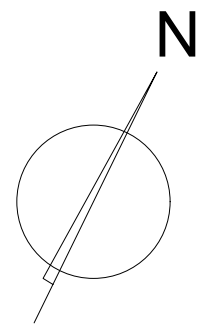

Scala 1:100

Catasto fabbricati

Visura storica per immobile

Situazione degli atti informatizzati dall'impianto meccanografico al 05/05/2022



Immobile di catasto fabbricati



Causali di aggiornamento ed annotazioni

Informazioni riportate negli atti del catasto al 05/05/2022

Dati identificativi: Comune di **SILVI (I741) (TE)**

Foglio 11 Particella **465** Subalterno **10**

Particelle corrispondenti al catasto terreni

Comune di **SILVI (I741) (TE)**

Foglio 11 Particella **465**

Classamento:

Rendita: **Euro 524,20**

Zona censuaria **2**,

Categoria **A/2^a**, Classe **2**, Consistenza **7 vani**

Foglio 11 Particella **465** Subalterno **10**

Indirizzo: VIA PISCIELLA Piano T-1

Dati di superficie: Totale: **140 m²** Totale escluse aree scoperte ^{b)}: **126 m²**

> Intestati catastali

➤ 1. xxxxxxxxxx (CF xxxxxxxxxx)

nata a xxxxxx (xx) il xx/xx/19xx

Diritto di: Proprieta' per 1/2 in regime di comunione dei beni con xxxxxxxxxxxxxx

➤ 2. xxxxxxxxxx (CF xxxxxxxxxx)

nata a xxxxxx (xx) il xx/xx/19xx

Diritto di: Proprieta' per 1/2 in regime di comunione dei beni con xxxxxxxxxx

> Dati identificativi

📅 dal 18/12/2008

Immobile attuale

Comune di **SILVI (I741) (TE)**

Foglio 11 Particella **465** Subalterno **10**

FRAZIONAMENTO E FUSIONE del 18/12/2008 Pratica n. TE0288579 in atti dal 18/12/2008 FRAZIONAMENTO E FUSIONE (n. 11958.1/2008)

Per ulteriori variazioni richiedere le visure storiche dei seguenti immobili soppressi, originari del precedente:

Comune: **SILVI (I741) (TE)**

Foglio 11 Particella **465** Subalterno **6**

Foglio 11 Particella **465** Subalterno **7**

> Indirizzo

📅 dal 18/12/2008 al 10/01/2012

Immobile attuale

Comune di **SILVI (I741) (TE)**
Foglio **11** Particella **465** Subalterno **10**
VIA M. PISCIELLA Piano T-1

FRAZIONAMENTO E FUSIONE del 18/12/2008 Pratica n. TE0288579 in atti dal 18/12/2008 FRAZIONAMENTO E FUSIONE (n. 11958.1/2008)

📅 dal 10/01/2012

Immobile attuale

Comune di **SILVI (I741) (TE)**
Foglio **11** Particella **465** Subalterno **10**
VIA PISCIELLA Piano T-1

VARIAZIONE TOPONOMASTICA del 10/01/2012 Pratica n. TE0005047 in atti dal 10/01/2012 VARIAZIONE DI TOPONOMASTICA (n. 1353.1/2012)

> Dati di classamento

📅 dal 18/12/2008 al 18/12/2009

Immobile attuale

Comune di **SILVI (I741) (TE)**
Foglio **11** Particella **465** Subalterno **10**
Rendita: **Euro 524,20**
Zona censuaria **2**
Categoria **A/2^a**, Classe **2**, Consistenza **7 vani**

FRAZIONAMENTO E FUSIONE del 18/12/2008 Pratica n. TE0288579 in atti dal 18/12/2008 FRAZIONAMENTO E FUSIONE (n. 11958.1/2008)

Annotazioni: classamento e rendita proposti (d.m. 701/94)

📅 dal 18/12/2009

Immobile attuale

Comune di **SILVI (I741) (TE)**
Foglio **11** Particella **465** Subalterno **10**
Rendita: **Euro 524,20**
Zona censuaria **2**
Categoria **A/2^a**, Classe **2**, Consistenza **7 vani**

VARIAZIONE NEL CLASSAMENTO del 18/12/2009 Pratica n. TE0324014 in atti dal 18/12/2009 VARIAZIONE DI CLASSAMENTO (n. 18119.1/2009)

Annotazioni: classamento e rendita non rettificati entro dodici mesi dalla data di iscrizione in atti della dichiarazione (d.m. 701/94)

> Dati di superficie

📅 dal 09/11/2015

Immobile attuale

Comune di **SILVI (I741) (TE)**
Foglio **11** Particella **465** Subalterno **10**
Totale: **140 m²**
Totale escluse aree scoperte : **126 m²**

Superficie di Impianto pubblicata il 09/11/2015

Dati relativi alla planimetria : data di presentazione 18/12/2008, prot. n. TE0288579

Direzione Provinciale di Teramo
Ufficio Provinciale - Territorio
Servizi Catastali

> Storia degli intestati dell'immobile

Dati identificativi: Immobile attuale - Comune di SILVI (I741)(TE) Foglio 11 Particella 465 Sub. 10

- **1. xxxxxxxxxxxx xxxx**
(CF xxxxxxxxxxxxxxxx)
nato a xxxx (TE) il xx/xx/19xx
📄 dal xx/xx/xxxxx al xx/xx/xxxx
Diritto di: Proprieta' per 1/1 (deriva dall'atto 1)
- **2. xxxxxxxxxxxx xxxx**
(CF xxxxxxxxxxxxxxxx)
nato a xxxx (TE) il xx/xx/19xx
📄 dal xx/xx/xxxxx al xx/xx/xxxx
Diritto di: Proprieta' per 1/2 in regime di comunione
dei beni con xxxxxxxxxxxx (deriva dall'atto 2)
- **3. xxxxxxxxxxxx xxxx**
(CF xxxxxxxxxxxxxxxx)
nato a xxxx (TE) il xx/xx/19xx
dal xx/xx/xxxxx al xx/xx/xxxx
📄 Diritto di: Proprieta' per 1/2 in regime di comunione
dei beni con xxxxxxxxxxxx (deriva dall'atto 2)
1. FRAZIONAMENTO E FUSIONE del 18/12/2008
Pratica n. TE0288579 in atti dal 18/12/2008
FRAZIONAMENTO E FUSIONE (n. 11958.1/2008)
2. Atto del 09/09/2009 Pubblico ufficiale MASTRORILLI
MARIA TERESA Sede SILVI (TE) Repertorio n. 22389
registrato in data - COMPRAVENDITA Nota presentata
con Modello Unico n. 10192.1/2009 Reparto PI di
TERAMO in atti dal 08/10/2009

Visura telematica

Tributi speciali: Euro 0,90

Legenda

- a) A/2: Abitazioni di tipo civile
b) Escluse le "superfici di balconi, terrazzi e aree scoperte pertinenziali e accessorie, comunicanti o non comunicanti"
- cfr. Provvedimento del Direttore dell'Agenzia delle Entrate 29 marzo 2013

Catasto fabbricati

Visura storica per immobile

Situazione degli atti informatizzati dall'impianto meccanografico al 06/05/2022



Immobile di catasto fabbricati



Causali di aggiornamento ed annotazioni

Informazioni riportate negli atti del catasto al 06/05/2022

Dati identificativi: Comune di **SILVI (I741) (TE)**

Foglio **11** Particella **465** Subalterno **8**

Particelle corrispondenti al catasto terreni

Comune di **SILVI (I741) (TE)**

Foglio **11** Particella **465**

Classamento:

Rendita: **Euro 55,78**

Zona censuaria **2**,

Categoria **C/2^a**, Classe **2**, Consistenza **27 m²**

Foglio **11** Particella **465** Subalterno **8**

Indirizzo: VIA PISCIELLA Piano 2

Dati di superficie: Totale: **18 m²**

> Intestati catastali

➤ 1. xxxxxx xxxxxx (CF xxxxxxxxxxxxxxxx)

nata a

Diritto di: Proprieta' per 1/2 in regime di comunione dei beni con xxxxxx xxxxxx

➤ 2. xxxxxx xxxxxx (CF xxxxxxxxxxxxxxxx)

nato a

Diritto di: Proprieta' per 1/2 in regime di comunione dei beni con xxxxxx xxxxxx

> Dati identificativi

📅 dal 22/01/1993 al 10/12/2008

Immobile predecessore

Comune di **SILVI (I741) (TE)**

Foglio **11** Particella **465** Subalterno **2**

COSTITUZIONE del 22/01/1993 in atti dal 23/01/1993
(n. A00104.2/1993)

Direzione Provinciale di Teramo
Ufficio Provinciale - Territorio
Servizi Catastali

📅 dal **10/12/2008**
Immobile attuale
Comune di **SILVI (I741) (TE)**
Foglio **11** Particella **465** Subalterno **8**

VARIAZIONE del 10/12/2008 Pratica n. TE0275673 in atti dal 10/12/2008 DIVISIONE-DIVERSA DISTRIBUZIONE DEGLI SPAZI INTERNI (n. 11600.1/2008)

> Indirizzo

📅 dal **22/01/1993** al **18/05/2002**
Immobile predecessore
Comune di **SILVI (I741) (TE)**
Foglio **11** Particella **465** Subalterno **2**
C/DA PIANACCE Piano T - 1 - 2
Partita: **50013**
Busta mod.58: **50013**

COSTITUZIONE del 22/01/1993 in atti dal 23/01/1993 (n. A00104.2/1993)

📅 dal **18/05/2002** al **10/12/2008**
Immobile predecessore
Comune di **SILVI (I741) (TE)**
Foglio **11** Particella **465** Subalterno **2**
CONTRADA PIANACCE Piano T - 1 - 2
Busta mod.58: **50013**

VARIAZIONE TOPONOMASTICA del 18/05/2002 Pratica n. 78932 in atti dal 18/05/2002 VARIAZIONE DI TOPONOMASTICA (n. 7142.1/2002)

📅 dal **10/12/2008** al **02/09/2011**
Immobile attuale
Comune di **SILVI (I741) (TE)**
Foglio **11** Particella **465** Subalterno **8**
VIA PISCELLA Piano 2

VARIAZIONE del 10/12/2008 Pratica n. TE0275673 in atti dal 10/12/2008 DIVISIONE-DIVERSA DISTRIBUZIONE DEGLI SPAZI INTERNI (n. 11600.1/2008)

📅 dal **02/09/2011**
Immobile attuale
Comune di **SILVI (I741) (TE)**
Foglio **11** Particella **465** Subalterno **8**
VIA PISCIELLA Piano 2

VARIAZIONE TOPONOMASTICA del 02/09/2011 Pratica n. TE0194512 in atti dal 02/09/2011 VARIAZIONE DI TOPONOMASTICA RICHIESTA DAL COMUNE (n. 50333.1/2011)

> Dati di classamento

📅 dal **22/01/1993** al **10/12/2008**
Immobile predecessore
Comune di **SILVI (I741) (TE)**
Foglio **11** Particella **465** Subalterno **2**
Rendita: **Euro 599,09**
Rendita: **Lire 1.160.000**
Zona censuaria **2**
Categoria **A/2^b**, Classe **2**, Consistenza **8 vani**

COSTITUZIONE del 22/01/1993 in atti dal 23/01/1993 (n. A00104.2/1993)

Direzione Provinciale di Teramo
Ufficio Provinciale - Territorio
Servizi Catastali

Partita: **50013**
Busta mod.58: **50013**

📅 dal **10/12/2008** al **10/12/2009**

Immobile attuale

Comune di **SILVI (I741) (TE)**

Foglio **11** Particella **465** Subalterno **8**

Rendita: **Euro 55,78**

Zona censuaria **2**

Categoria **C/2^a**, Classe **2**, Consistenza **27 m²**

VARIAZIONE del 10/12/2008 Pratica n. TE0275673 in atti dal 10/12/2008 DIVISIONE-DIVERSA DISTRIBUZIONE DEGLI SPAZI INTERNI (n. 11600.1/2008)

Annotazioni: classamento e rendita proposti (d.m. 701/94)

📅 dal **10/12/2009**

Immobile attuale

Comune di **SILVI (I741) (TE)**

Foglio **11** Particella **465** Subalterno **8**

Rendita: **Euro 55,78**

Zona censuaria **2**

Categoria **C/2^a**, Classe **2**, Consistenza **27 m²**

VARIAZIONE NEL CLASSAMENTO del 10/12/2009 Pratica n. TE0314573 in atti dal 10/12/2009 VARIAZIONE DI CLASSAMENTO (n. 15605.1/2009)

Annotazioni: classamento e rendita non rettificati entro dodici mesi dalla data di iscrizione in atti della dichiarazione (d.m. 701/94)

> Dati di superficie

📅 dal **09/11/2015**

Immobile attuale

Comune di **SILVI (I741) (TE)**

Foglio **11** Particella **465** Subalterno **8**

Totale: **18 m²**

Totale escluse aree scoperte : **18 m²**

Superficie di Impianto pubblicata il 09/11/2015

Dati relativi alla planimetria : data di presentazione 10/12/2008, prot. n. TE0275673

> Storia degli intestati dell'immobile

Dati identificativi: Immobile predecessore - Comune di SILVI (I741)(TE) Foglio 11 Particella 465 Sub. 2

➤ **1. xxxxxx xxxxxx**
(CF xxxxxxxxxxxxxx)
nato a

1. COSTITUZIONE del 22/01/1993 in atti dal 23/01/1993 (n. A00104.2/1993)

📅 dal 22/01/1993 al 25/05/1999
Diritto di: comproprietario per 333 / 1000 (deriva dall'atto 1)

➤ **2. xxxxxx xxxxxx**
(CF xxxxxxxxxxxxxx)
nato a

📅 dal 22/01/1993 al 25/05/1999
Diritto di: comproprietario per 166 / 1000 (deriva dall'atto 1)

Direzione Provinciale di Teramo
Ufficio Provinciale - Territorio
Servizi Catastali

- 3. xxxxxx xxxxxx
(CF xxxxxxxxxxxxxx)
nato a
📅 dal 22/01/1993 al 25/05/1999
Diritto di: comproprietario per 333 / 1000 (deriva dall'atto 1)
- 4. xxxxxxxx
(CF xxxxxxxxxxxxxx)
nata a
📅 dal 22/01/1993 al 25/05/1999
Diritto di: comproprietaria per 166 / 1000 (deriva dall'atto 1)
- 1. xxxxxx xxxxxx
(CF xxxxxxxxxxxxxx)
nato a
📅 dal 25/05/1999 al 10/12/2008
Diritto di: Proprieta' per 1/1 (deriva dall'atto 2)

2. Atto del 25/05/1999 Pubblico ufficiale DE GALITIIS Sede ATRI (TE) Repertorio n. 54371 - UR Sede ATRI (TE) Registrazione n. 463 registrato in data 24/06/1999 - DIVISIONE Voltura n. 109829.1/2000 - Pratica n. 117735 in atti dal 03/10/2000

Dati identificativi: Immobile attuale - Comune di SILVI (I741)(TE) Foglio 11 Particella 465 Sub. 8

- 1. xxxxxx xxxxxx
(CF xxxxxxxxxxxxxx)
nato a
📅 dal 10/12/2008 al 09/09/2009
Diritto di: Proprieta' per 1/1 (deriva dall'atto 3)
- 1. xxxxxx xxxxxx
(CF xxxxxxxxxxxxxx)
nata a xxxxxxxxxxxxxx
📅 dal 09/09/2009
Diritto di: Proprieta' per 1/2 in regime di comunione dei beni con xxxxxx xxxxxx (deriva dall'atto 4)
- 2. xxxxxx xxxxxx
(CF xxxxxxxxxxxxxx)
nato a
dal 09/09/2009
📅 Diritto di: Proprieta' per 1/2 in regime di comunione dei beni con xxxxxx xxxxxx (deriva dall'atto 4)

3. VARIAZIONE del 10/12/2008 Pratica n. TE0275673 in atti dal 10/12/2008 DIVISIONE-DIVERSA DISTRIBUZIONE DEGLI SPAZI INTERNI (n. 11600.1/2008)

4. Atto del 09/09/2009 Pubblico ufficiale MASTRORILLI MARIA TERESA Sede SILVI (TE) Repertorio n. 22389 registrato in data - COMPRAVENDITA Nota presentata con Modello Unico n. 10192.1/2009 Reparto PI di TERAMO in atti dal 08/10/2009

Visura telematica

Tributi speciali: Euro 0,90

Legenda

- a) C/2: Magazzini e locali di deposito
b) A/2: Abitazioni di tipo civile

**Agenzia del Territorio
CATASTO FABBRICATI
Ufficio Provinciale di
Teramo**

Dichiarazione protocollo n. TE0288579 del 18/12/2008

Planimetria di u.i.u. in Comune di Silvi

Via M. Pisciella

civ.

Identificativi Catastali:

Sezione:

Foglio: 11

Particella: 465

Subalterno: 10

Compilata da:
Mariani Loreto

Iscritto all'albo:
Geometri

Prov. Teramo

N. 667

Scheda n. 1

Scala 1:200

PIANO TERRA H.2.70

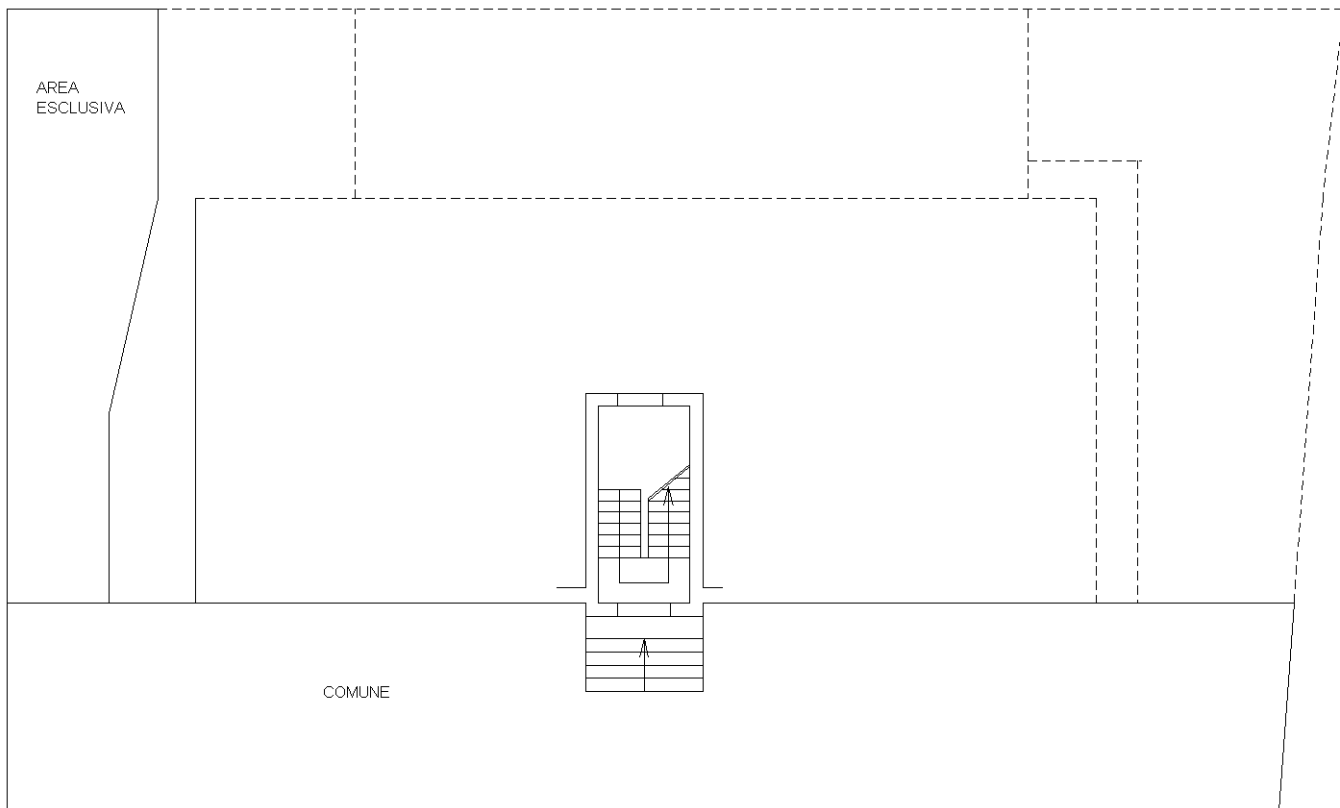

PIANO PRIMO H.2.70

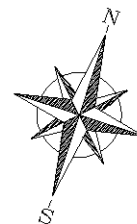
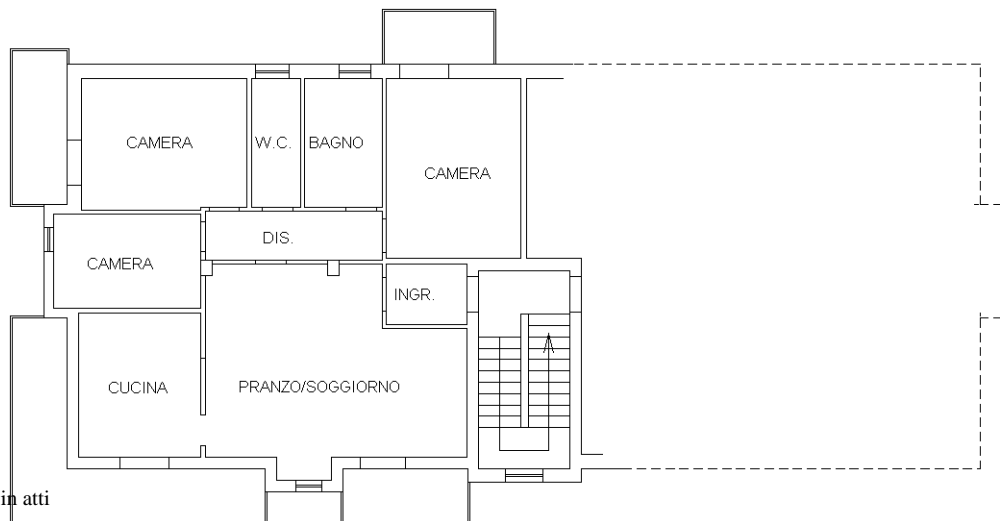

Ultima planimetria in atti

**Agenzia del Territorio
CATASTO FABBRICATI
Ufficio Provinciale di
Teramo**

Dichiarazione protocollo n. TE0275673 del 10/12/2008

Planimetria di u.i.u. in Comune di Silvi

Via M. Piscicella

civ.

Identificativi Catastali:

Sezione:

Foglio: 11

Particella: 465

Subalterno: 8

Compilata da:
Mariani Loreto

Iscritto all'albo:
Geometri

Prov. Teramo

N. 667

Scheda n. 1

Scala 1:200

PIANO SECONDO

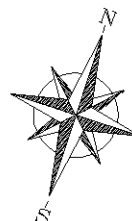
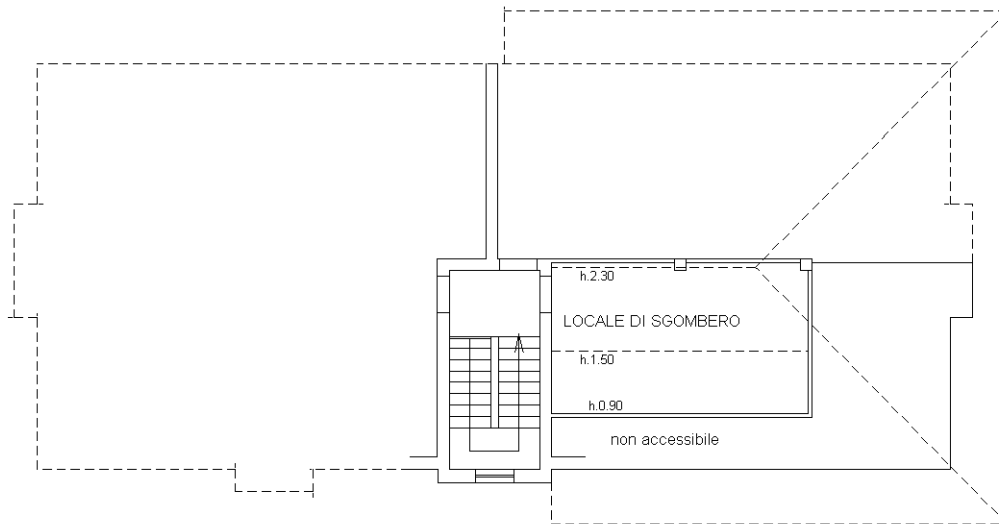

Ultima planimetria in atti