

Dichiarazione protocollo n. 000332759 del 21/11/2002

**Agenzia del Territorio
CATASTO FABBRICATI
Ufficio Provinciale di
Padova**

Planimetria di u.i.u. in Comune di Padova

Via Montà

civ.

Identificativi Catastali:

Sezione: B

Foglio: 8

Particella: 979

Subalterno: 33

Compilata da:
Fiscon Luciano

Iscritto all'albo:
Ingegneri

Prov. Padova

N. 244

Scheda n. 1

Scala 1:200

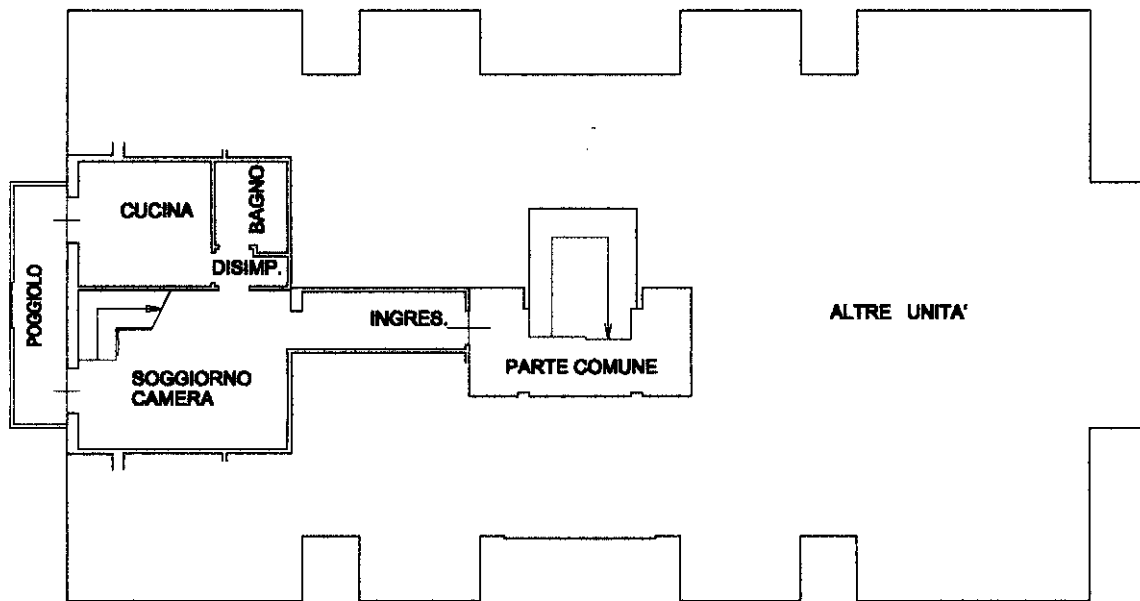

PIANO SECONDO H. 2.70

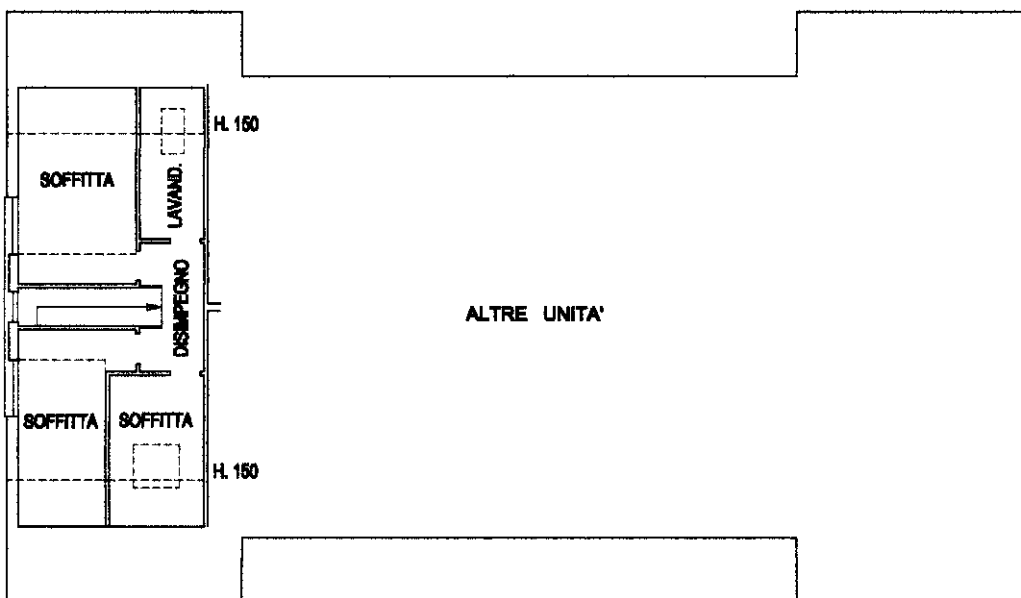

PIANO SOTTOTETTO Hm. 2.43



Ultima planimetria in atti



**Agenzia del Territorio
CATASTO FABBRICATI
Ufficio Provinciale di
Padova**

Dichiarazione protocollo n. 000332759 del 21/11/2002

Planimetria di u.i.u. in Comune di Padova

Via Montà

civ.

Identificativi Catastali:

Sezione: B
Foglio: 8
Particella: 979
Subalterno: 35

Compilata da:
Fiscon Luciano
Iscritto all'albo:
Ingegneri

Prov. Padova

N. 244

Scheda n. 1

Scala 1:200

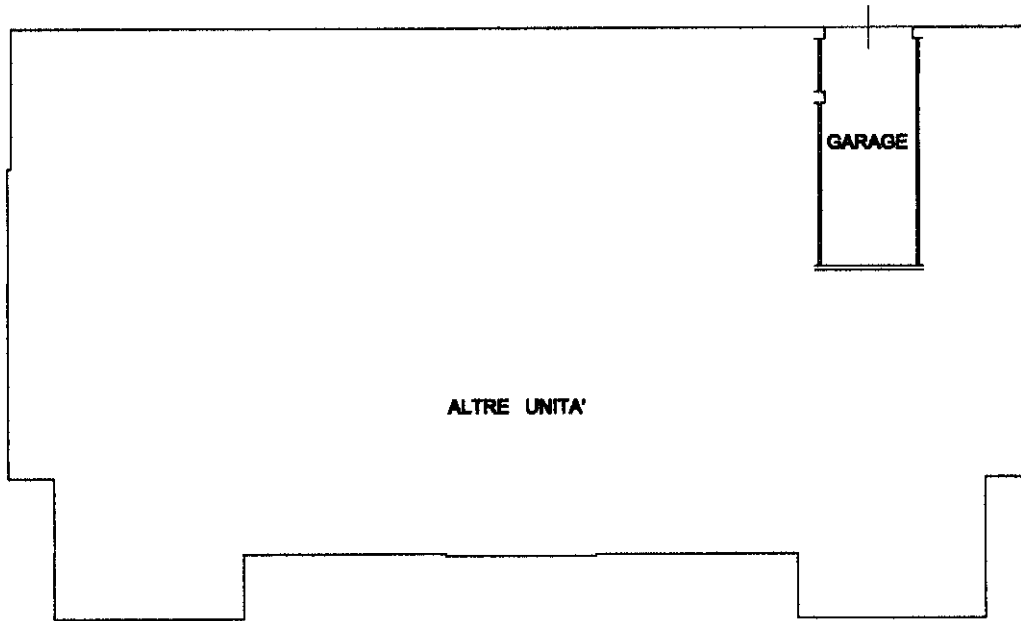

PIANO TERRA H. 2.20



Ultima planimetria in atti



Dichiarazione protocollo n. 000332759 del 21/11/2002

**Agenzia del Territorio
CATASTO FABBRICATI
Ufficio Provinciale di
Padova**

Planimetria di u.i.u. in Comune di Padova

Via Montà

civ.

Identificativi Catastali:

Sezione: B

Foglio: 8

Particella: 979

Subalterno: 82

Compilata da:
Fiscon Luciano

Iscritto all'albo:
Ingegneri

Prov. Padova

N. 244

Scheda n. 1

Scala 1:200

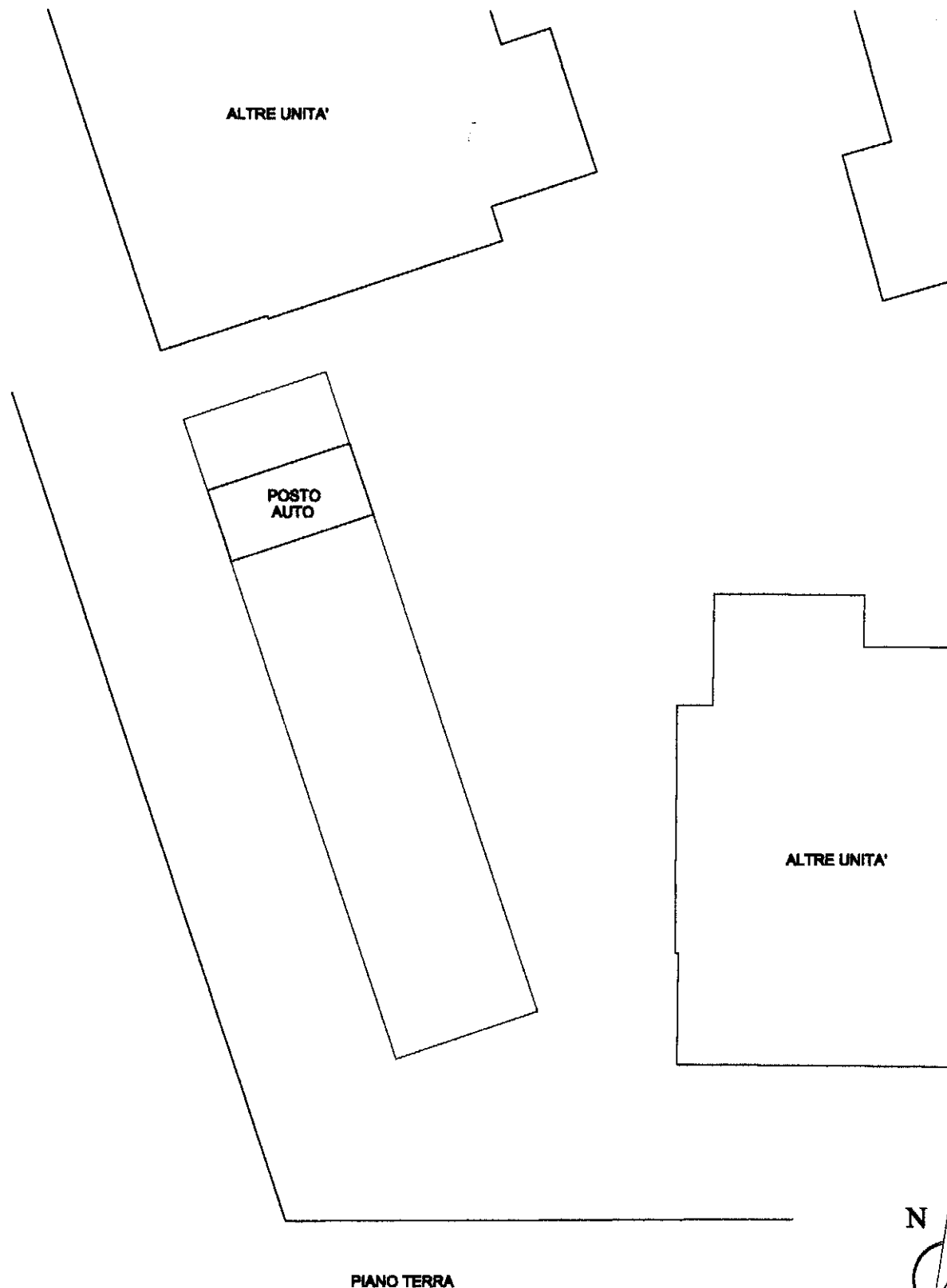

Ultima planimetria in atti

Catasto dei Fabbricati - Situazione al 31/10/2023 - Comune di PADOVA (G224) - < Foglio 36 - Particella 733 - Subalterno 82 >
Firmato DA **PIRELLA GIANFRANCO** MAFRO@fime.sso Da: ARUBAPEC S.P.A. NG CA 3 Serial#: 1e39d7e76e853e76f39f5d6d8f163ed1

