



N=5016700

E=1561300

1 Particella: 44

Comune: (CR) CASTELLEONE
Foglio: 17
Scala originale: 1:2000
Dimensione cornice: 776.000 x 552.000 metri
20-Dic-2023 16:7:34
Protocollo pratica T242022/2023



MINISTERO DELLE FINANZE
DIREZIONE GENERALE DEL CATASTO E DEI SERVIZI TECNICI ERARIALI

Mod. B (Nuovo Catasto Edilizio Urbano)

NUOVO CATASTO EDILIZIO URBANO

Lire
100

(R. DECRETO-LEGGE 13 APRILE 1939, N. 652)

Planimetria dell'immobile situato nel Comune di CASTELLEONE ~~Via~~ Frazione Pradazzo

Ditta [REDACTED]

Allegata alla dichiarazione presentata all'Ufficio Tecnico Erariale di CREMONA

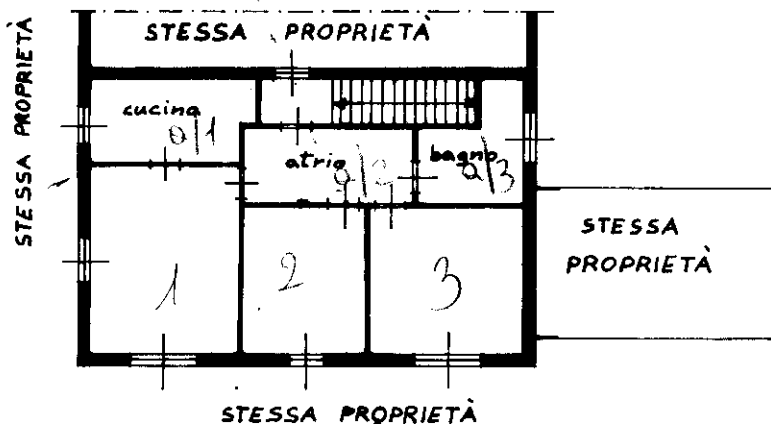

PIANO PRIMO
h = 285

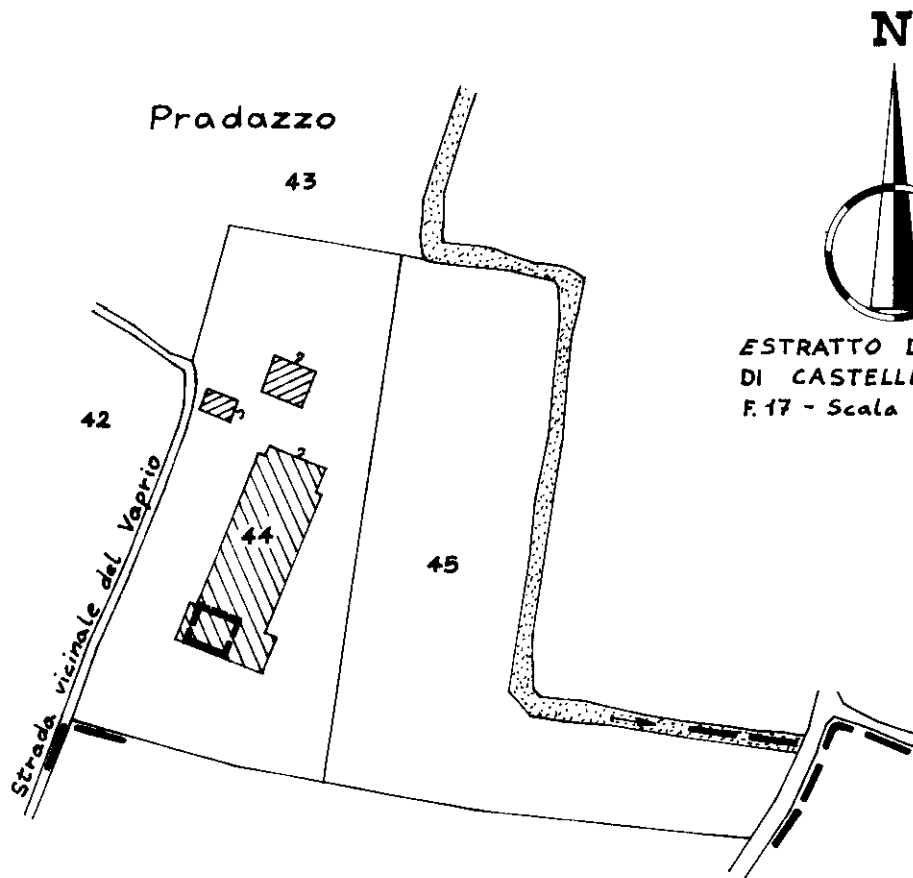

ESTRATTO DI MAPPA
DI CASTELLEONE
F. 17 - Scala 1:2000



ORIENTAMENTO



SCALA DI 1:200

SPAZIO RISERVATO PER LE ANNOTAZIONI D'UFFICIO

DATA
PROT. N°

12813186

F. 17
Mapp. 44/1

Compilata dal Geometra
Eugenio Alberici
(Titolo, nome e cognome del tecnico)
Iscritto all'Albo dei Geometri n°404
della Provincia di CREMONA
DATA 21-7-86
Firma: Eugenio Alberici

Agenzia del Territorio
CATASTO FABBRICATI
Ufficio provinciale di
Cremona

Scala 1: 500

Dichiarazione protocollo n. CR0080139 del 05/12/2005
Planimetria di u.i.u. in Comune di Castelleone
Via Vaprio civ. 2

Identificativi Catastali:
Sezione: Foglio: 17
Particella: 44
Subalterno: 503

Compilata da:
Fumagalli Gianbattista
Iscritto all'albo:
Geometri
Prov. Cremona N. 939

Scale n.1

PIANO TERRA

PIANO PRIMO

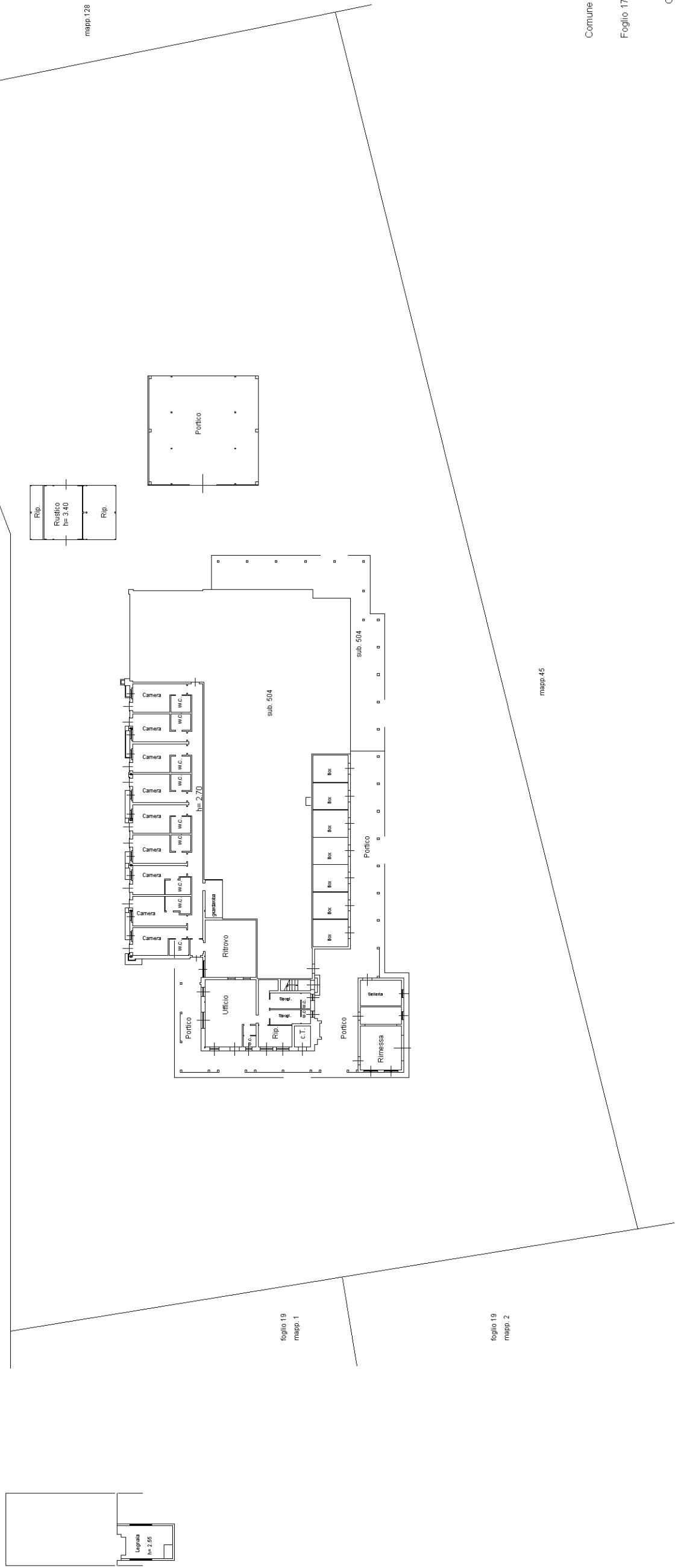

Comune di Castelleone
Foglio 17 - Mapp. 44
Orientamento
SCALA 1:500

**Agenzia del Territorio
CATASTO FABBRICATI**
Ufficio provinciale di
Cremona

Scala 1:200

n.1

Dichiarazione protocollo n. CR0080139 del 05/12/2005
Planimetria di u.i.u. in Comune di Castelleone
Via Vaprio civ. 2

Identificativi Catastali:
Sezione: Foglio: 17
Particella: 44
Subalterno: 504

Compilata da:
Fumagalli Gianbattista
Iscritto all'albo:
Geometri
Prov. Cremona N. 939

sub. 503

sub. 503

sub. 503

sub. 503

Sala Per Ritrovo e Catering
h= 5.90

Sala Bar
h= 5.90

Dispensa
hm= 3.35

Cucina
hm= 3.90

Spogl.
h= 2.70

sub. 503

Saletta
hm= 3.37

sub. 503

sub. 503

Portico

Portico

Comune di Castelleone

Foglio 17 - Mapp. 44

Orientamento

PIANO TERRA

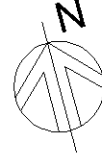

SCALA 1:200