



COMUNE DI ACQUI TERME

SCHEMA URBANISTICA PARTICELLE SELEZIONATE

Foglio	Numero	%	Destinazioni urbanistiche
26	164	100	Zona di completamento BFF- Art.44

Foglio	Numero	%	Vincoli
26	164	100	Area all'interno del centro abitato (D.Lgs.30.04.1992 n°285)
26	164	100	Vincoli archeologici - Classe C, restanti aree del territorio - Art.20 5

Foglio	Numero	%	Variante di Adeguamento al PAI – C.C. 57/2015
26	164	100	EmA - Aree inondabili da acque con bassa energia e/o tiranti modesti (indicativamente $h < 40$ cm) - Aree a bassa probabilità di inondazione (indicativamente con $Tr = 300-500$ anni)
26	164	100	Ila - Porzioni di territorio interessate dalla Fascia Fluviale C e/o da uno o più fattori penalizzanti. Il rischio idraulico risulta "basso" e comunque associato ad eventuale ostruzione degli alvei e/o dei manufatti associati ai corsi d'acqua

Foglio	Numero	%	Piano acustico
26	164	100	Fascia di pertinenza dell'infrastruttura ferroviaria - Fascia B
26	164	100	Zonizzazione acustica - Classe III

Foglio	Numero	%	Piano del commercio
26	164	100	Incrementi di standard urbanistici per insediamenti commerciali - Zona semicentrale - Art.12

Foglio	Numero	%	Incendi



**Agenzia del Territorio
CATASTO FABBRICATI
Ufficio Provinciale di
Alessandria**

Dichiarazione protocollo n. AL0052774 del 17/03/2015

Planimetria di u.i.u. in Comune di Acqui Terme

Via Cassarogna

civ. 31

Identificativi Catastali:

Sezione:

Foglio: 26

Particella: 164

Subalterno: 7

Compilata da:

Iscritto all'albo:
Geometri

Prov. Alessandria

N. 1981

Scheda n. 1

Scala 1:200

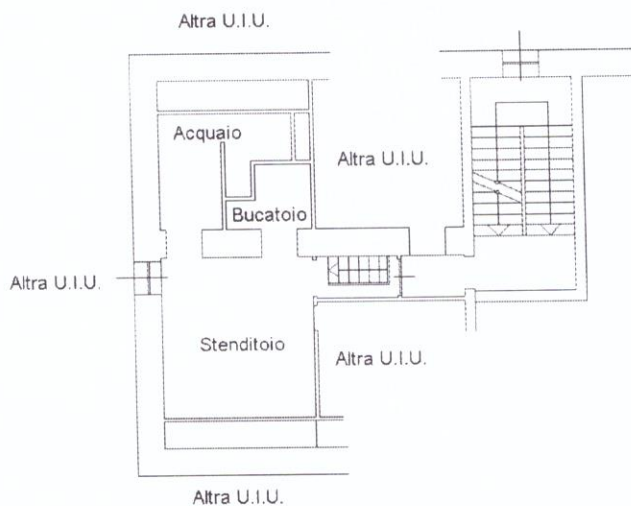

Pianta Piano Terzo

h. media = 2.70 ml.

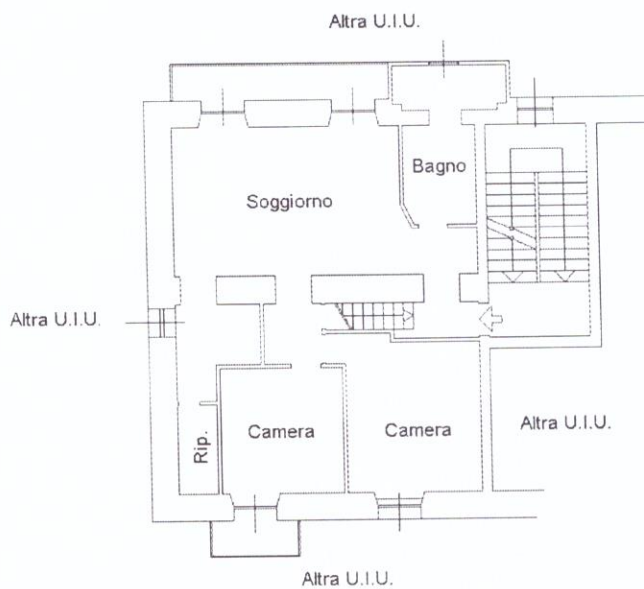

Pianta Piano Secondo

h. = 3.10 ml.

ORIENTAMENTO

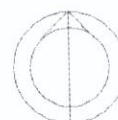

Ultima planimetria in atti

Data: 14/05/2024 - n. T251911 - Richiedente: PVMNRT65S22A052D

Totale schede: 1 - Formato di acquisizione: A4(210x297) - Formato stampa richiesto: A4(210x297)



**Agenzia del Territorio
CATASTO FABBRICATI
Ufficio Provinciale di
Alessandria**

Dichiarazione protocollo n. AL0198094 del 03/07/2008

Planimetria di u.i.u. in Comune di Acqui Terme

Via Cassarogna

civ. 31

Identificativi Catastali:

Sezione:

Foglio: 26

Particella: 164

Subalterno: 9

Compilata da:

Isritto all'albo:
Geometri

Prov. Alessandria

N. 1981

Scheda n. 1

Scala 1:200

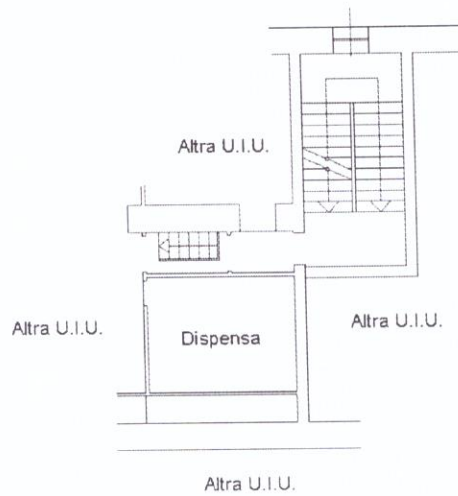

Pianta Piano Terzo

h. media = 2.70 ml.

ORIENTAMENTO



Ultima planimetria in atti

Data: 14/05/2024 - n. T251912 - Richiedente: PVNMRT65S22A052D

Totale schede: 1 - Formato di acquisizione: A4(210x297) - Formato stampa richiesto: A4(210x297)

164 - Subalterno 9 >

Catasto dei Fabbricati - Situazione al 14/05/2024 - Comune di ACQUI TERME(A052) - < Foglio 26 - Particella 164 - Subalterno 9 >
Firmato DA **PIETRO CIGNINI** Avvocato





MINISTERO DELLE FINANZE 102
DIREZIONE GENERALE DEL CATASTO E DEI SERVIZI TECNICI ERARIALI

ACCERTAMENTO GENERALE DELLA PROPRIETA' IMMOBILIARE URBANA
(R. DECRETO LEGGE 13 APRILE 1939 XVII N°652)

Planimetria degli immobili urbani denunciati con la Scheda N° 126105

Comune ACQUI

Via Cassarogna N° 31

Ditta n° [redacted]

Segnare cognome, nome, paternità del capo prima intestatario

ACCERTAMENTO GENERALE DELLA PROPRIETA' IMMOBILIARE URBANA

(R.D.L. 13 aprile 1939-XVII, n. 652)

COMUNE

di ACQUI

Talloncino di riscontro

DELLA

SCHEDA NUMERO

126105

AVVERTENZA: Il presente talloncino deve essere incollato a cura del dichiarante sulla planimetria (riproducibile in unità im-

sortite Ivaldi D. co

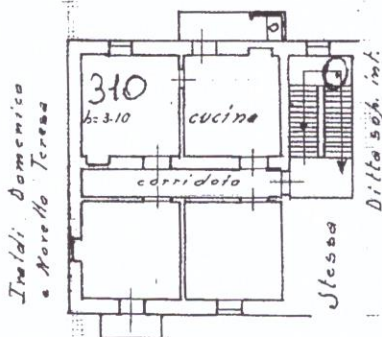

Ivaldi Domenico e Morena Teresa

Via Cassarogna

P. II°

ORIENTAMENTO



SCALA di 1:200

Compilata dal incaricato

(Titolo, nome e cognome del Tecnico)

Inscritta all'Albo de

della Provincia di

Data 8-4-940 VIII

Firma [redacted]

Planimetria non attuale

Data presentazione: 31/12/1939 - Data: 27/05/2024 - n. T155950 - Richiedente: PVMNRT65S22A052D

Totale schede: 1 - Formato di acquisizione: A3(297x420) - Formato stampa richiesto: A4(210x297)

upau 01

Catasto dei Fabbricati - Situazione al 27/05/2024 - Comune di ACQUI TERME(A052) - < Foglio 26 - Particella 164 - Subaltemo 7 >

Firmato DA IBERNARDI DIGNA E IBERNARDI ARUBAPEC S.P.A. NG CA 3 Serial#: 38f11617aa4b4785b7fe361701e737266

