

1

MODULARIO F. Cat. S. T. - 366



# MINISTERO DELLE FINANZE DIREZIONE GENERALE DEL CATASTO E DEI SERVIZI TECNICI ERARIALI NUOVO CATASTO EDILIZIO URBANO

Lire 50

(R. DECRETO-LEGGE 13 APRILE 1952, N. 642)

Planimetria dell'immobile situato nel Comune di MUCCIA Via VARANO

Ditta \_\_\_\_\_  
Allegata alla dichiarazione presentata all'Ufficio Tecnico Erariale di MACERATA

Lotto 01

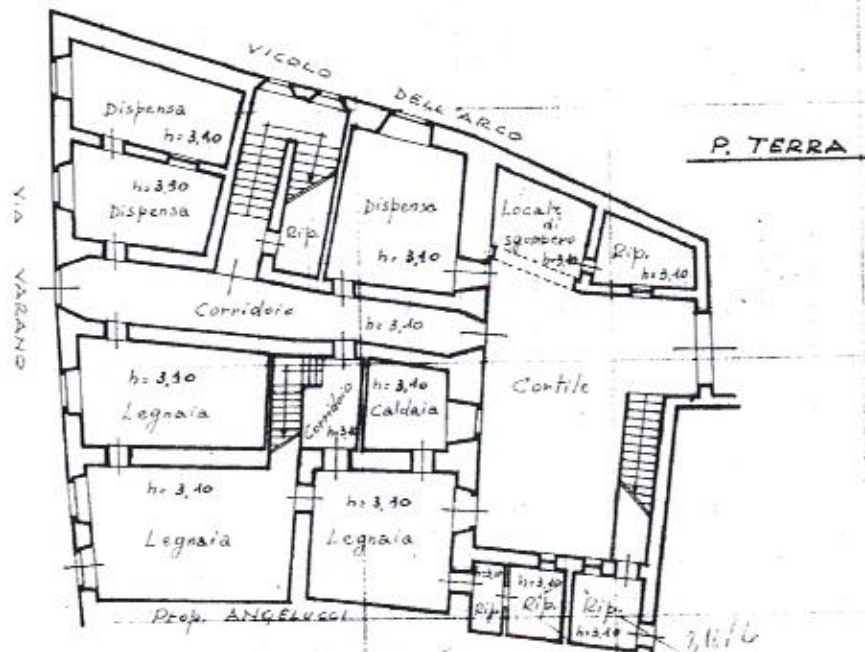

Fog. 7  
Sc. 1:1000

215/1  
222/1  
245/1  
287  
314/12

ORIENTAMENTO  
SCALA DI 1:200

SPAZIO RISERVATO PER LE ANNOTAZIONI D'UFFICIO

DATA 2/8/1973  
PROT. N° 17/13

Compilata dal GEOM. LANA SETTIMO  
Iscritto all'Albo de CAMERINO della Provincia di MACERATA  
DATA 9 - 5 - 1973  
Firma: LANA





MODULARIO  
F. - Cat. S. T. - 214



MINISTERO DELLE FINANZE  
DIREZIONE GENERALE DEL CATASTO E DEI SERVIZI TECNICI ERARIALI  
NUOVO CATASTO EDILIZIO URBANO

Lire  
15

Planimetria dell'immobile situato nel Comune di MUCCIA Via VICOLO DELL'ARCO  
Ditta \_\_\_\_\_  
Allegata alla dichiarazione presentata all'Ufficio Tecnico Erariale di MACERATA

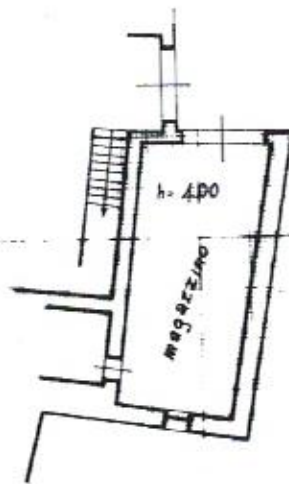

R. TERRA



Fog. 7  
Sc. 1:1000

3/6/73

6/2



ORIENTAMENTO



SCALA DI 1:200

SPAZIO RISERVATO PER LE ANNOTAZIONI D'UFFICIO

DATA  
PROT. N°

Compilato dal LANA SETTIMO GEOM.  
(Titolo, nome e cognome del tecnico)  
Iscritto all'Albo de CAMERINO  
della Provincia di MACERATA  
DATA 9-5-1973  
Firma: Lana





Lotto (2) 1

**Agenzia del Territorio  
CATASTO FABBRICATI**  
ufficio provinciale di  
Macerata

Dichiarazione protocollo n. MC0005780 del 18/01/2010  
Planimetria di v.s.v. in Comune di Macchia  
Localita' Giove

Compilata da:  
Gentili Augusto  
Iscritto all'Albo:  
Geometri  
Prov. Macerata N. 195

Identificativi Catastali:  
Sezione:  
Foglio: 12  
Particella: 197  
Subalterno:

div. ENC

Scala 1:200

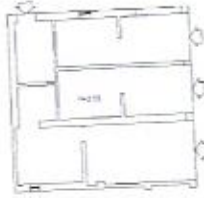

PIANO TERRA - C

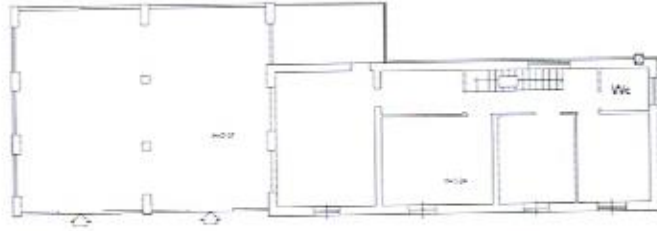

PIANO PRIMO - B

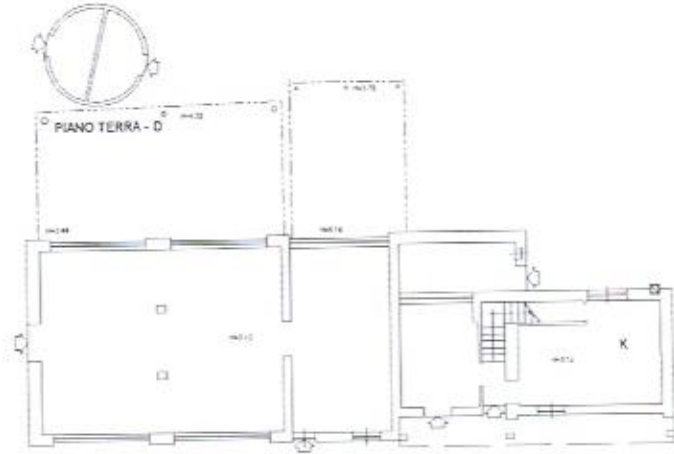

PIANO TERRA - B



PIANO TERRA - D



PIANO TERRA - A



PIANO PRIMO - A



**Agenzia del Territorio  
CATASTO FABBRICATI  
Ufficio Provinciale di  
Macerata**

Dichiarazione protocollo n. MC0005780 del 18/01/2010

Planimetria di u.i.u. in Comune di Muccia

Localita' Giove

civ. SNC

Identificativi Catastali:

Sezione:  
Foglio: 12  
Particella: 197  
Subalterno:

Compilata da:  
Gentili Augusto  
Iscritto all'albo:  
Geometri

Prov. Macerata

N. 195

Scheda n. 2

Scala 1:200

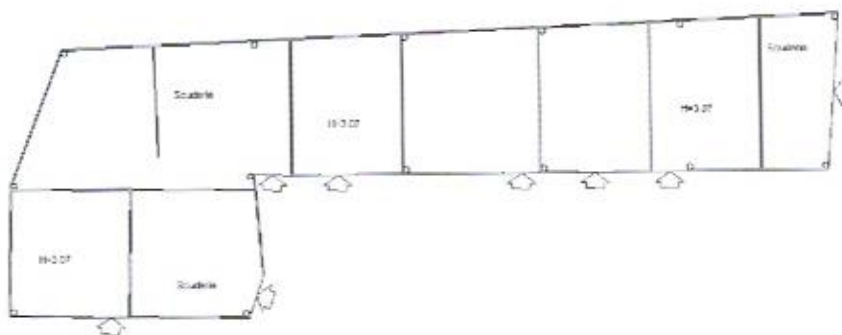

PIANO TERRA



Ultima planimetria in atti

Data: 22/01/2024 - n. T15256 - Richiedente: SMNBRN77C04B474A

Totale schede: 3 - Formato di acquisizione: A4(210x297) - Formato stampa richiesto: A4(210x297)

Catasto dei Fabbricati - Situazione al 22/01/2024 - Comune di MUCCIA(F793) - < Foglio 12 - Particella 197 - Subalterno >  
Firmato **DORSIMONN B RENO** **E** **ma** **s** **cc** **D** **el** **la** **B** **U** **R** **PEC** **S** **P** **A** **NG** **CA** **3** **S** **er** **ia** **l** **e** **4** **0** **3** **2** **9** **a** **e** **3** **0** **4** **9** **8** **a** **f** **0** **2** **e** **c** **a** **1** **9** **9** **5** **d** **e** **1** **6** **5** **d**

**Agenzia del Territorio  
CATASTO FABBRICATI  
Ufficio Provinciale di  
Macerata**

Dichiarazione protocollo n. MC0005780ae1 18/01/2010

Planimetria di u.i.u. in Comune di Muccia

Localita' Giove

civ. SNC

Identificativi Catastali:

Sezione:

Foglio: 12

Particella: 197

Subalterno:

Compilata da:  
Gentili Augusto

Iscritto all'albo:  
Geometri

Prov. Macerata

N. 195

Scheda n. 3

Scala 1: 200

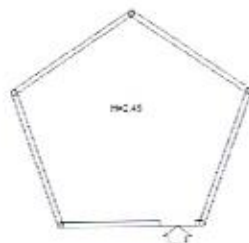

PIANO TERRA - B



PIANO TERRA - C



PIANO TERRA - D

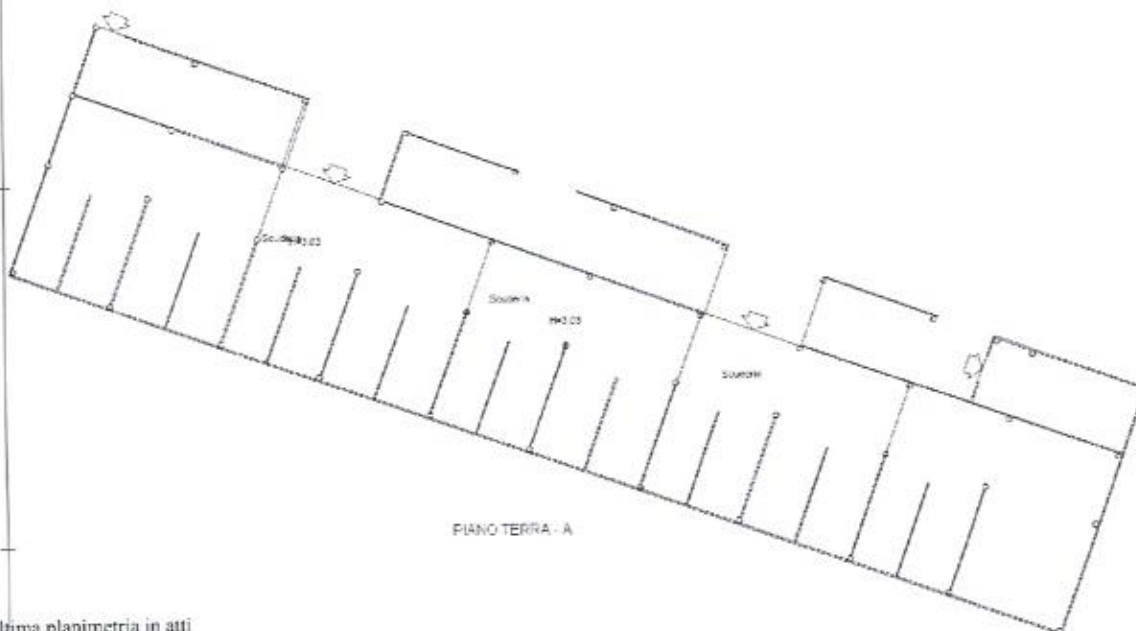

PIANO TERRA - A

Ultima planimetria in atti

Data: 22/01/2024 - n. T15256 - Richiedente: SMNBRN77C04B474A

Totale schede: 3 - Formato di acquisizione: A4(210x297) - Formato stampa richiesto: A4(210x297)

Lotto (63) 1

**Agenzia del Territorio  
CATASTO FABBRICATI  
Ufficio Provinciale di  
Macerata**

Dichiarazione protocollo n. MC0152823 del 30/11/2012

Planimetria di u.i.u. in Comune di Muccia

Via Giove

civ. SNC

Identificativi Catastali:

Sezione:  
Foglio: 20  
Particella: 223  
Subalterno: 3

Compilata da:  
Gentili Augusto

Iscritto all'albo:  
Geometri

Prov. Macerata

N. 195

Scheda n. 1

Scala 1:200

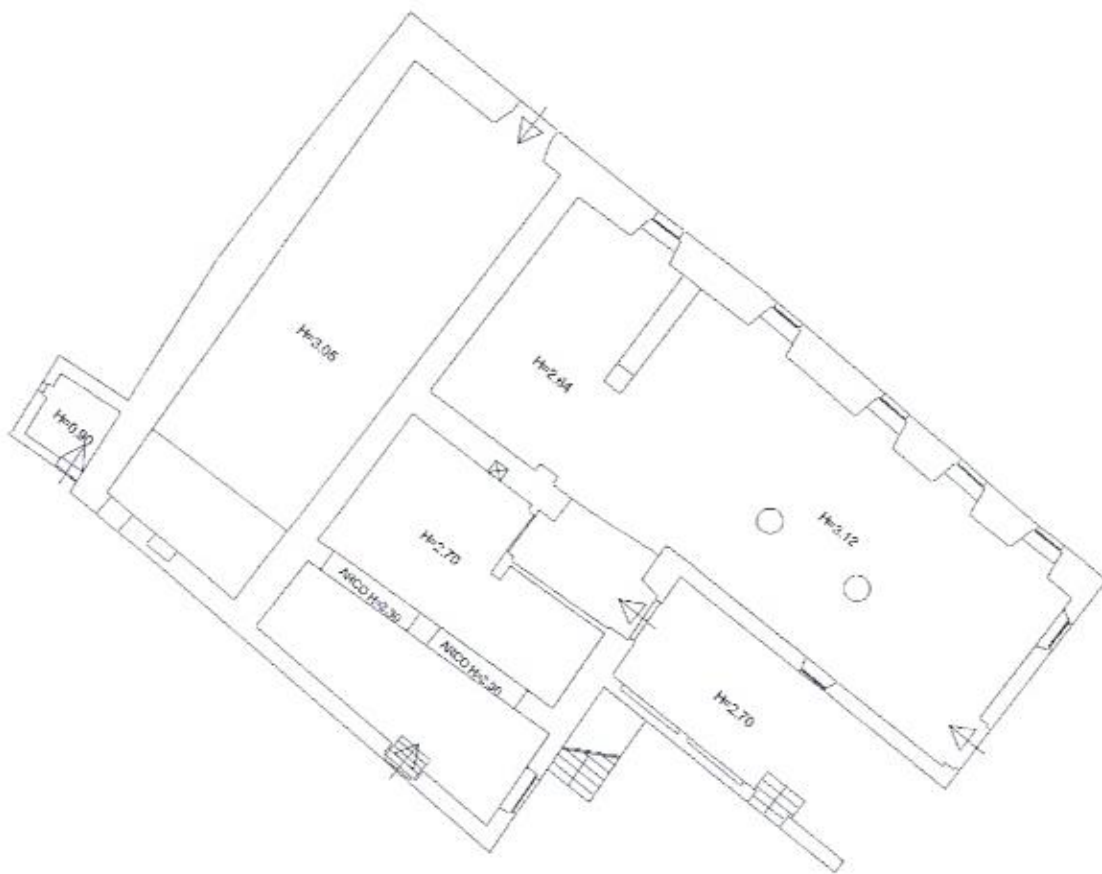

PIANO TERRA



Ultima planimetria in atti

Data: 22/01/2024 - n. T14462 - Richiedente: SMNBRN77C04B474A

Totale schede: 4 - Formato di acquisizione: A4(210x297) - Formato stampa richiesto: A4(210x297)

**Agenzia del Territorio  
CATASTO FABBRICATI  
Ufficio Provinciale di  
Macerata**

Dichiarazione protocollo n. MC0152823del 30/11/2012

Planimetria di u.i.u. in Comune di Muccia

Via Giove

civ. SNC

Identificativi Catastali:

Sezione:

Foglio: 20

Particella: 223

Subalterno: 3

Compilata da:  
Gentili Augusto

Iscritto all'albo:  
Geometri

Prov. Macerata

N. 195

Scheda n. 2

Scala 1:200

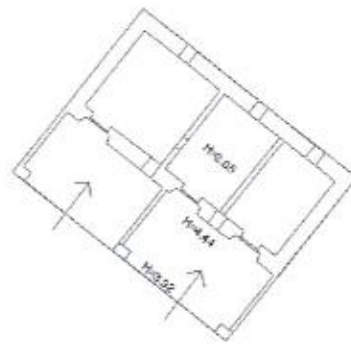

PIANTA PIANO TERRA

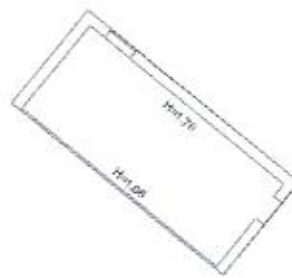

PIANTA PIANO PRIMO



Ultima planimetria in atti

Data: 22/01/2024 - n. T14462 - Richiedente: SMNBRN77C04B474A

Totale schede: 4 - Formato di acquisizione: A4(210x297) - Formato stampa richiesto: A4(210x297)

Catasto dei Fabbricati - Situazione al 22/01/2024 - Comune di MUCCIA(F793) - < Foglio 20 - Particella 223 - Subalterno 3 >  
Firma: DIRS/MIDN/BR/1000/Emo888KDB:66UBRPEC S.P.A. NG CA 3 Serial#: 44323ae3d498a102eca19953ede165d





**Agenzia del Territorio  
CATASTO FABBRICATI  
Ufficio Provinciale di  
Macerata**

Dichiarazione protocollo n. MC0152823del 30/11/2012

Planimetria di u.i.u. in Comune di Muccia

Via Giove

civ. SNC

Identificativi Catastali:

Sezione:

Foglio: 20

Particella: 223

Subalterno: 3

Compilata da:  
Gentili Augusto

Iscritto all'albo:  
Geometri

Prov. Macerata

N. 195

Scheda n. 3

Scala 1: 200



PIANO TERRA

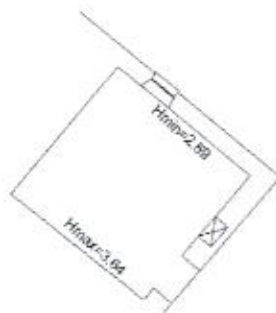

PIANO PRIMO



Ultima planimetria in atti

Data: 22/01/2024 - n. T14462 - Richiedente: SMNBRN77C04B474A

Totale schede: 4 - Formato di acquisizione: A4(210x297) - Formato stampa richiesto: A4(210x297)

Catasto dei Fabbricati - Situazione al 22/01/2024 - Comune di MUCCIA (F793) - < Foglio 20 - Particella 223 - Subalterno 3 >  
Firma: CHRSMDNFBR07009Ems8ACD0h:66UBRPEC S.P.A. NG CA 3 Serial#: 4d329ae3d498a1f02eca19953ece165d

5

**Agenzia del Territorio  
CATASTO FABBRICATI  
Ufficio Provinciale di  
Macerata**

Dichiarazione protocollo n. MC0152823 del 30/11/2012

Planimetria di u.i.u. in Comune di Muccia

Via Giove

civ. SNC

**Identificativi Catastali:**

Sezione:  
Foglio: 20  
Particella: 223  
Subalterno: 3

Compilata da:  
Gentili Augusto

Iscritto all'albo:  
Geometri

Prov. Macerata

N. 195

Scheda n. 4

Scala 1:200

PIANO TERRA

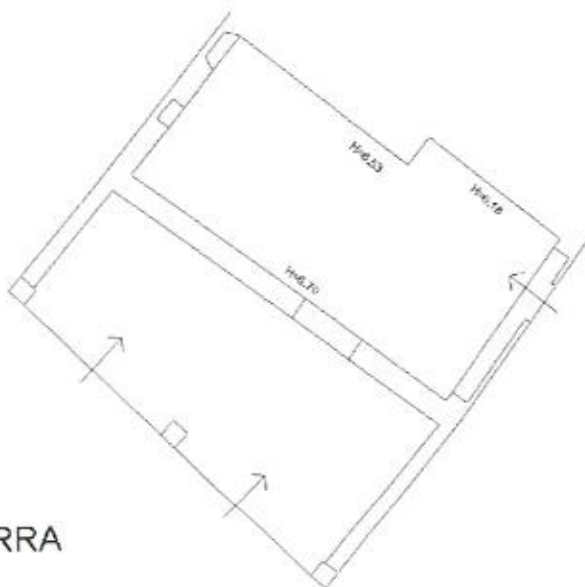

Ultima planimetria in atti

Data: 22/01/2024 - n. T14462 - Richiedente: SMNBRN77C04B474A

Totale schede: 4 - Formato di acquisizione: A4(210x297) - Formato stampa richiesto: A4(210x297)



**Agenzia del Territorio  
CATASTO FABBRICATI  
Ufficio Provinciale di  
Macerata**

Dichiarazione protocollo n. MC0152823 del 30/11/2012

Planimetria di u.i.u. in Comune di Muccia

Via Giove

civ. SNC

Identificativi Catastali:

Sezione:  
Foglio: 20  
Particella: 223  
Subalterno: 4

Compilata da:  
Gentili Augusto

Iscritto all'albo:  
Geometri

Prov. Macerata

N. 195

Scheda n. 1

Scala 1:200



PIANO TERRA



PIANO PRIMO



Ultima planimetria in atti

Data: 22/01/2024 - n. T14464 - Richiedente: SMNBRN77C04B474A

Totale schede: 1 - Formato di acquisizione: A4(210x297) - Formato stampa richiesto: A4(210x297)

**Agenzia del Territorio  
CATASTO FABBRICATI  
Ufficio Provinciale di  
Macerata**

Dichiarazione protocollo n. MC0152823del 30/11/2012

Planimetria di u.i.u. in Comune di Muccia

Via Giove

civ. SNC

Identificativi Catastali:

Sezione:

Foglio: 20

Particella: 223

Subalterno: 5

Compilata da:  
Gentili Augusto

Iscritto all'albo:  
Geometri

Prov. Macerata

N. 195

Scheda n. 1

Scala 1:200



PIANTA PIANO PRIMO

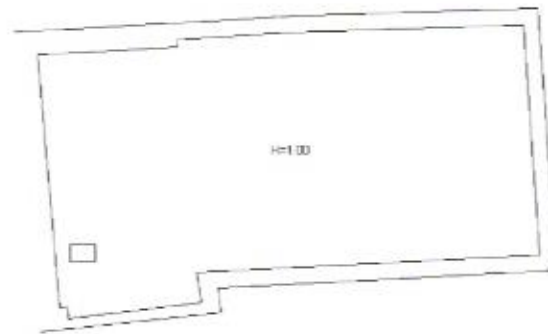

PIANTA PIANO SOTTOTETTO



Ultima planimetria in atti

Data: 22/01/2024 - n. T15254 - Richiedente: SMNBRN77C04B474A

Totale schede: 1 - Formato di acquisizione: A4(210x297) - Formato stampa richiesto: A4(210x297)

Catasto dei Fabbricati - Situazione al 22/01/2024 - Comune di MUCCIA(F793) - < Foglio 20 - Particella 223 - Subalterno 5 >  
Firmato: PIREMATONERIEI1000 Emblema: ARUBA-PEC S.P.A. NG CA 3 Serial#: 4d329ae3d498af020ca19953ede165d



