

# **DOCUMENTAZIONE FOTOGRAFICA**

## ***Lotto 1***

### **Tribunale di Ferrara PROCEDURA DI ESECUZIONE IMMOBILIARE**

promossa da: **Banca Monte dei Paschi di Siena s.p.a.**

contro: **Sg Srl**

N° Gen. Rep. **96/2023**  
data udienza ex art. 569 c.p.c.: 13-03-2024

Giudice Delle Esecuzioni: **Dott. STEFANO GIUSBERTI**

Custode Giudiziario: **Filippo Baldisserotto**



FOTO 1 – LOTTO 1



FOTO 2 – LOTTO 1





FOTO 3 – LOTTO 1



FOTO 4 – LOTTO 1

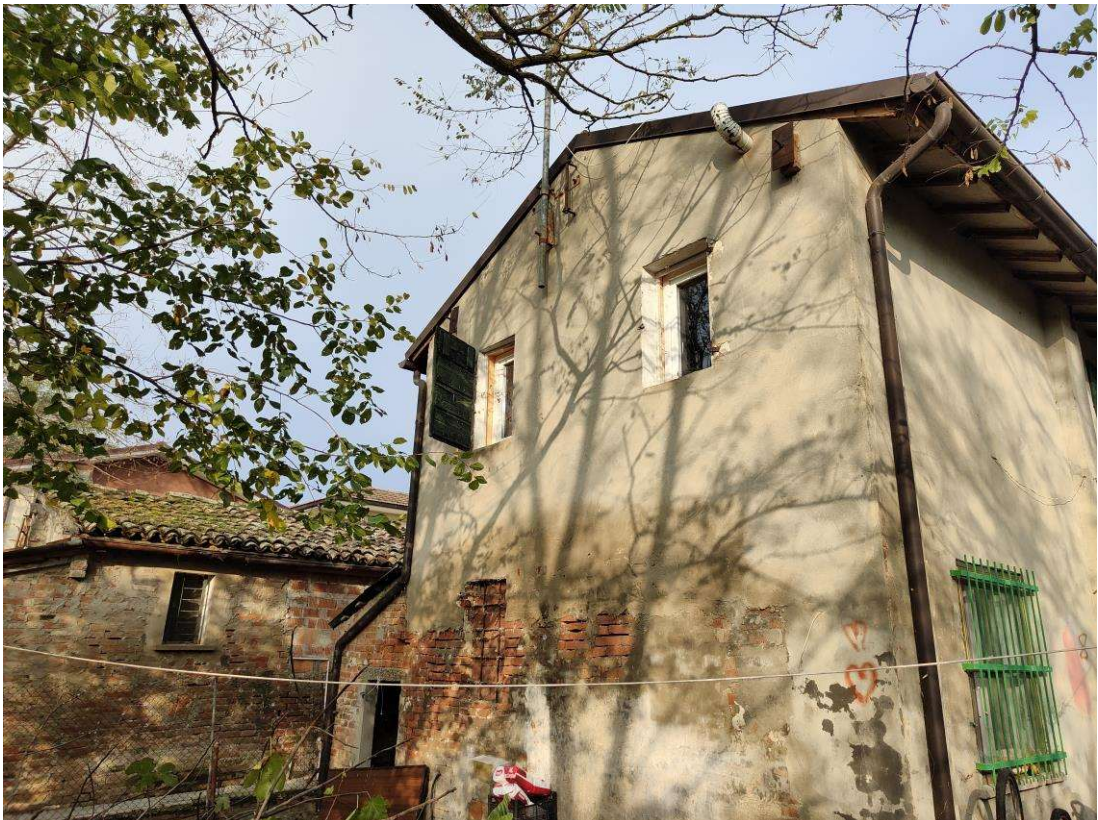

FOTO 5 – LOTTO 1



FOTO 6 – LOTTO 1





FOTO 7 – LOTTO 1



FOTO 8 – LOTTO 1

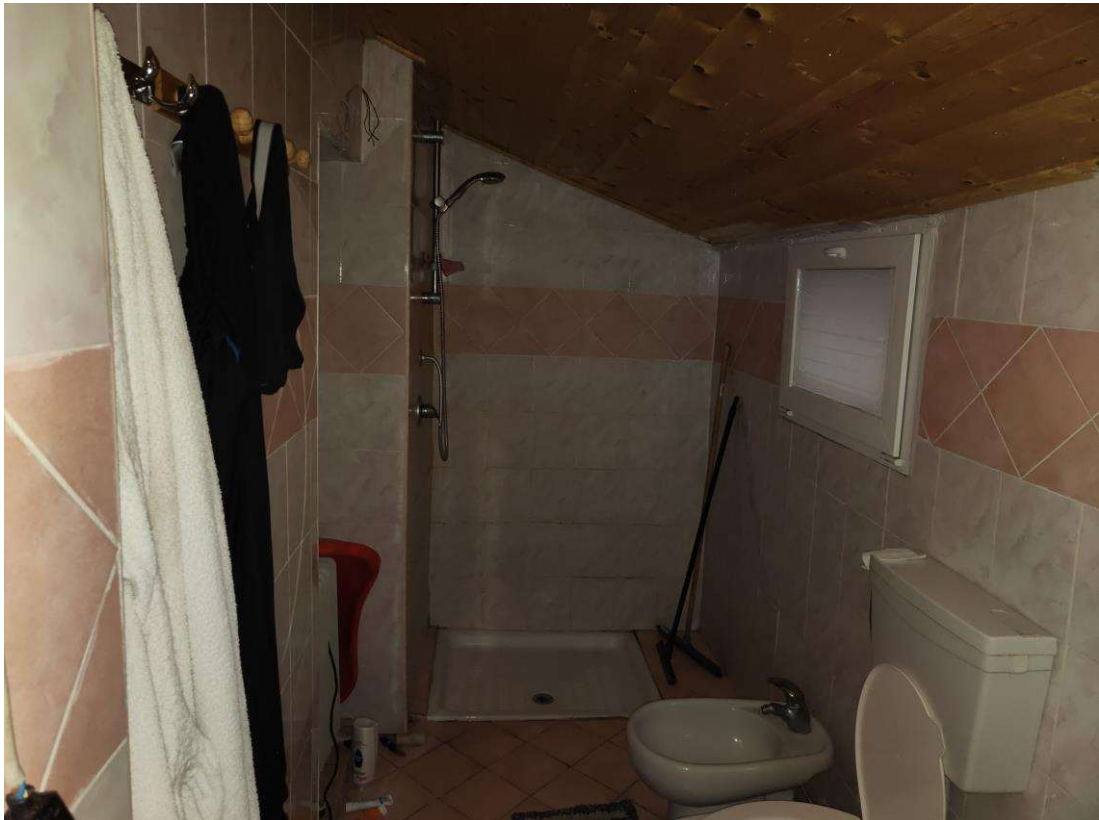

FOTO 9 – LOTTO 1

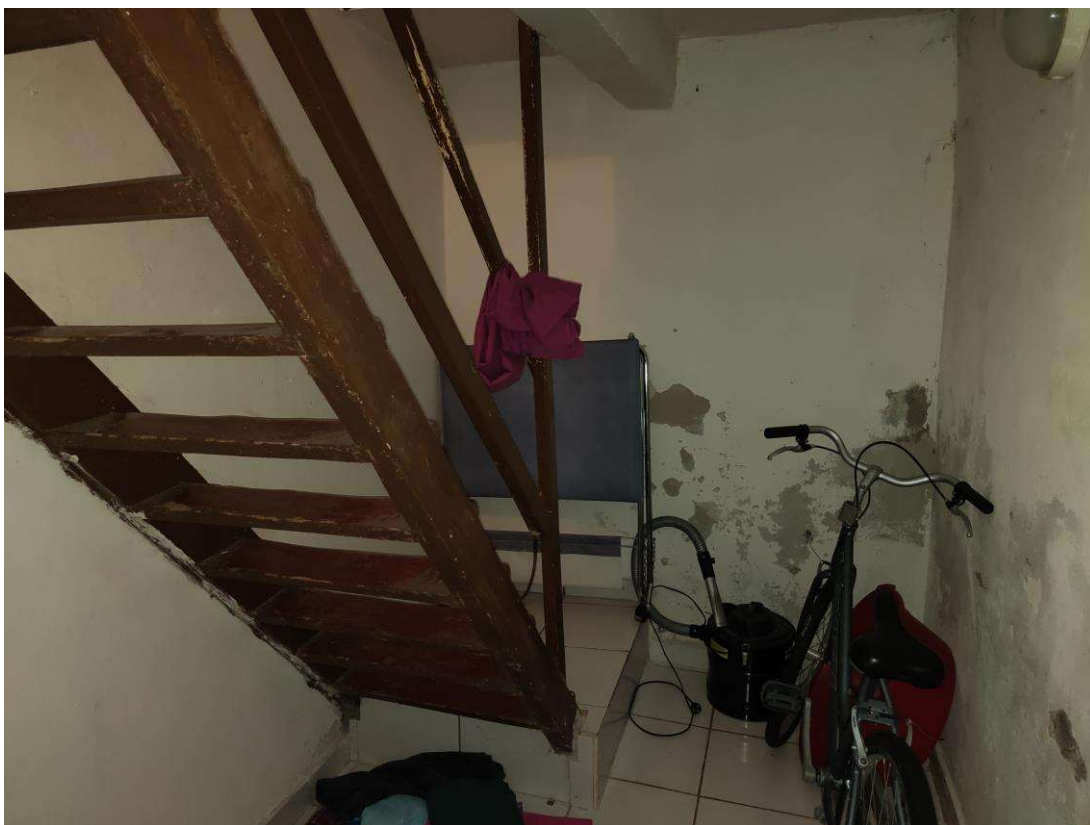

FOTO 10 – LOTTO 1



# Visura storica per immobile

## Situazione degli atti informatizzati al 08/11/2023

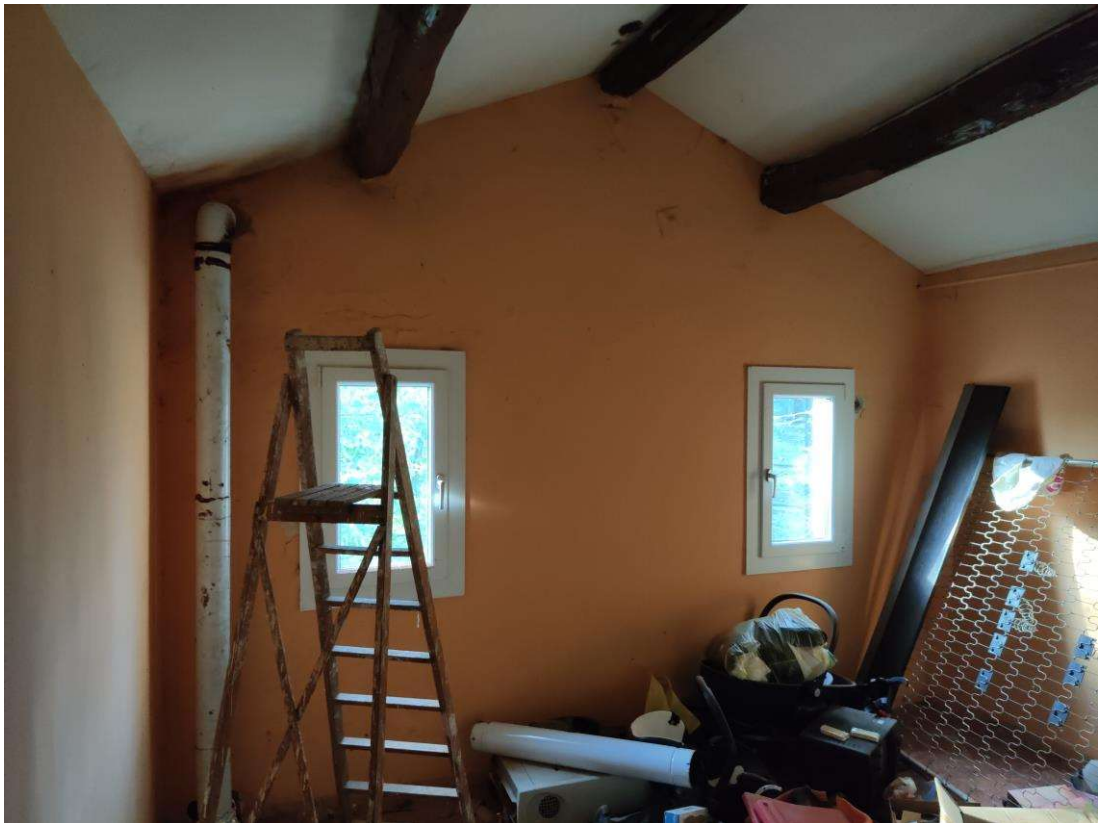
|                             |   |
|-----------------------------|---|
| <b>Dati della richiesta</b> | Comune di <b>BONDENO (Codice:A965)</b>  |
| <b>Catasto Fabbricati</b>   | Provincia di <b>FERRARA</b><br>Foglio: <b>139</b> Particella: <b>165</b> Sub.: <b>6</b> |

**INTESTATO**

|   |                                      |              |                   |
|---|--------------------------------------|--------------|-------------------|
| 1 | S.G. S.R.L., sede in CAMPOSANTO (MO) | 02754220362* | (1) Proprietà 1/1 |
|---|--------------------------------------|--------------|-------------------|

**Unità immobiliare dal 09/11/2015**

| N.   | DATI IDENTIFICATIVI |        |            |     | DATI DI CLASSAMENTO |            |           |        | DATI DERIVANTI DA |   |                      |   |
|--|---------------------|--------|------------|-----|---------------------|------------|-----------|--------|-------------------|---|----------------------|---|
|  | Sezione Urbana      | Foglio | Particella | Sub | Zona Cens.          | Micro Zona | Categoria | Classe |                   | Consistenza   | Superficie Catastale | Rendita   |
| 1  |                     | 139    | 165        | 6   |                     |            | A/4       | 3      | 7 vani            | Totale: 127 m <sup>2</sup> Totale: escluse aree scoperte**:<br>127 m <sup>2</sup> | <b>Euro 397,67</b>   | Variazione del 09/11/2015 - Inserimento in visura dei dati di superficie. |
| <b>Indirizzo</b> VIA ARGINE DIVERSIVO n. 28/30 Piano T-I   |                     |        |            |     |                     |            |           |        |                   |   |                      |   |
| <b>Notifica</b> Mod.58   |                     |        |            |     |                     |            |           |        |                   |   |                      |   |
| <b>Annotazioni</b> -classamento e rendita non rettificati entro dodici mesi dalla data di iscrizione in atti della dichiarazione (d.m. 701/94) |                     |        |            |     |                     |            |           |        |                   |   |                      |   |

**Mappali Terreni Correlati**  
 Codice Comune A965 - Foglio 139 - Particella 165

**Situazione dell'unità immobiliare dal 03/03/2011**

| N.   | DATI IDENTIFICATIVI |        |            |     | DATI DI CLASSAMENTO |            |           |        | DATI DERIVANTI DA |             |                      |   |
|--|---------------------|--------|------------|-----|---------------------|------------|-----------|--------|-------------------|-------------|----------------------|---|
|  | Sezione Urbana      | Foglio | Particella | Sub | Zona Cens.          | Micro Zona | Categoria | Classe |                   | Consistenza | Superficie Catastale | Rendita   |
| 1  |                     | 139    | 165        | 6   |                     |            | A/4       | 3      | 7 vani            |             | <b>Euro 397,67</b>   | VARIAZIONE TOPONOMASTICA del 03/03/2011 Pratica n. FE0031928 in atti dal 03/03/2011 VARIAZIONE DI TOPONOMASTICA RICHIESTA DAL COMUNE (n. 1978.1/2011) |
| <b>Indirizzo</b> VIA ARGINE DIVERSIVO n. 28/30 Piano T-I |                     |        |            |     |                     |            |           |        |                   |             |                      |   |