

TRIBUNALE DI PRATO

RELAZIONE DI CONSULENZA TECNICA D'UFFICIO

Esecuzione Immobiliare n. 66/2023 G.E. Dott. Enrico Capanna

Promossa da

[REDACTED]

[REDACTED]

Creditrice intervenuta

[REDACTED]

[REDACTED]

Contro

[REDACTED]

[REDACTED]

\*\*\*\*\*

**CONSULENZA TECNICA D'UFFICIO**

\*\*\*\*\*

C.T.U. Ing. Monica FIORILLO

***Allegato 2***

(Documentazione catastale)



N=60700

E=-17700

1 Particella: 159

Comune: (PO) PRATO

Scala originale: 1:1000

16-Ott-2023 17:33:2

Dimensione cornice: 267.000 x 189.000 metProtocollo pratica T343952/2023

Foglio: 64 All: C



MINISTERO DELLE FINANZE DIREZIONE GENERALE DEL CATASTO E DEI SERVIZI TECNICI ERARIALI NUOVO CATASTO EDILIZIO URBANO

Planimetria dell'immobile situato nel Comune di PRATO Via FERRUCCI 342 Ditta [redacted] NATA A S. GIORGIO DELLE PERTICHE IL 1-4-1946 Allegata alla dichiarazione presentata all'Ufficio Tecnico Erariale di FIRENZE

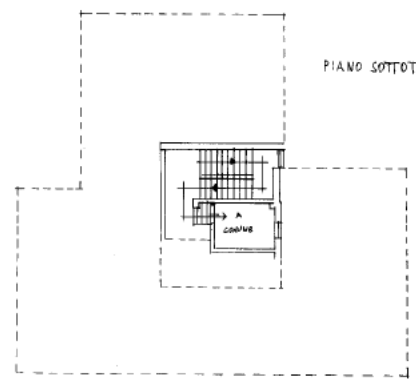

PIANO SOTTOTETTO H=ml. 2,80 280

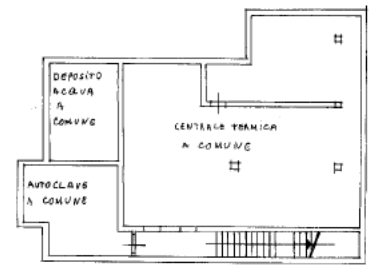

PIANO INTERMEDIATO H=ml. 5,60 560

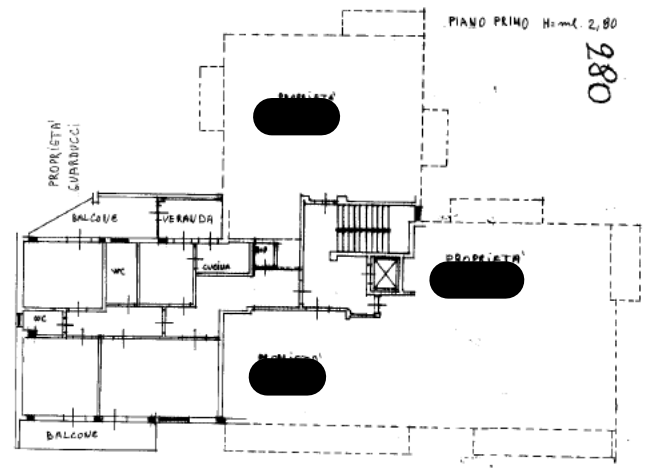

PIANO PRIMO H=ml. 2,80 280

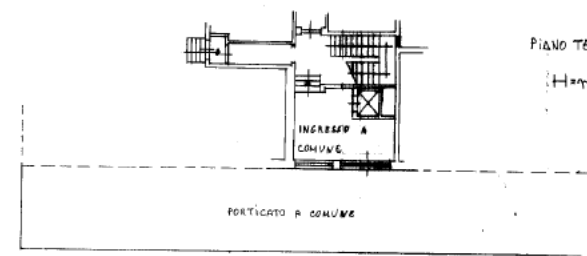

PIANO TERRENO H=ml. 3,20 320



SPAZIO RISERVATO PER LE ANNOTAZIONI D'UFFICIO  
DATA 7 23 1985  
PROT. N° 159 sub 9  
PARTITA N 24347  
FOGLIO N 64  
NUMERO 159 sub 9

Compilata dal GEOMETRA ARCANDELO GIAMBRO (Titolare unico e titolare del tecnico) Iscritto all'Albo dei GEOMETRI della Provincia di FIRENZE DATA 11-8-1985 Firma: [signature]

Ultima planimetria in atti

Data presentazione: 22/10/1985 - Data: 16/10/2023 - n. T394978 - Richiedente: FRLMNC75H51G999N Totale schede: 1 - Formato di acquisizione: A2(420x594) - Formato stampa richiesto: A4(210x297)

10 metri

MINISTERO DELLE FINANZE  
 DIREZIONE GENERALE DEL CATASTO E DEI SERVIZI TECNICI ERARIALI  
**NUOVO CATASTO EDILIZIO URBANO**  
(D. DECRETO-LIBRO 30 APRILE 1985, N. 453)  
 Planimetria dell'immobile situato nel Comune di PRATO  
 Ditta BAGAROLO ELSA s.p.a. S. FIOKALD. SEDE PERTICHE 14-14-1546  
 Via FERRUCCI 342  
 Allegata alla dichiarazione presentata all'Ufficio Tecnico Esarale di FIRENZE

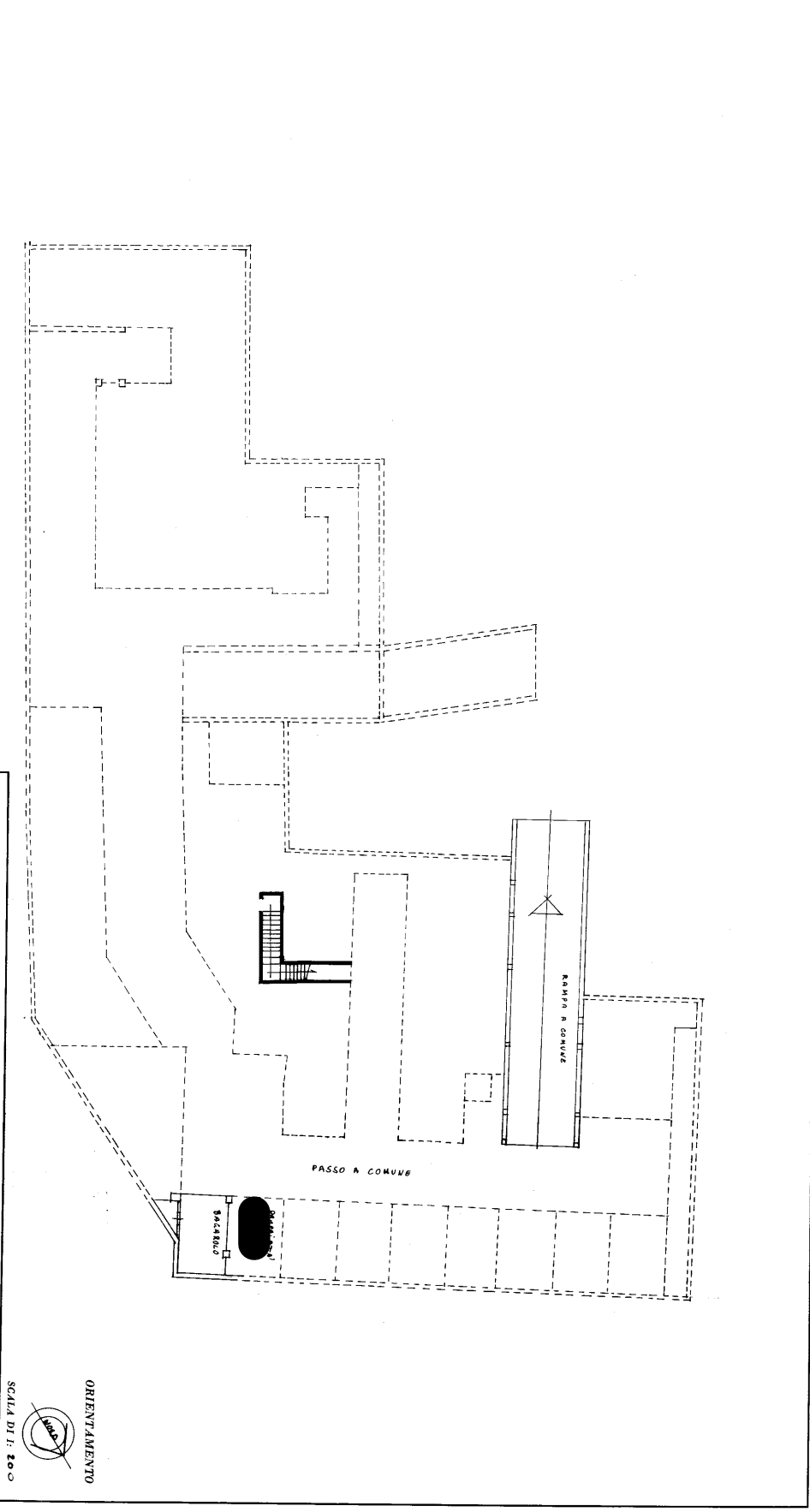

SPAZIO RISERVATO PER LE ANNOTAZIONI D'UFFICIO	
DATA	04/05/82
PROT. N°	011 595
PARTITA N.24347	
FOGLIO N.54	
NUMERO 1113 sub 21	

Compiuta dal <b>GEOMETRA</b> ARZAMBELO GIAMBONA <small>(Firma, nome e cognome del tecnico)</small>	Isritto all'Albo dei <b>GEOMETRI</b> della Provincia di <b>Firenze</b>
DATA	
Firma	