

MODULARIO
F. rig. rend. 487



MINISTERO DELLE FINANZE
DIPARTIMENTO DEL TERRITORIO
CATASTO EDILIZIO URBANO (RDL 13-4-1939, n. 652)

MOD. BN (CEU)

LIRE
500

Planimetria di u.i.u. in Comune di S. ELPIDIO A MARE via MARSALA civ. 4

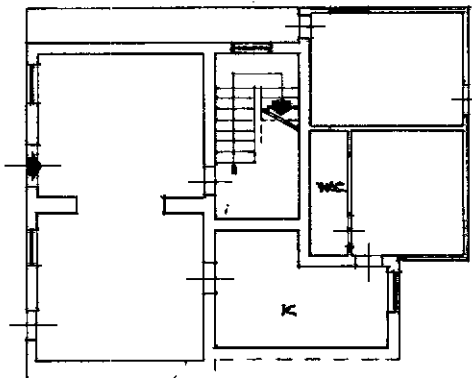

PIANO TERRA H. 2.60

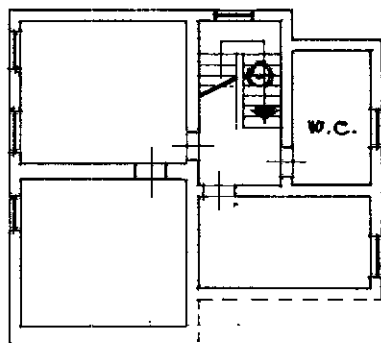

PIANO PRIMO H. 2.60

ORIENTAMENTO



SCALA DI 1:200

manca cartina

invar 01
Catasto dei Fabbricati - Situazione al 30/06/2022 - Comune di SANTELPIDIO A MARE (1324) - < Foglio 25 - Particella 39 - Subalterno 2 >
VIA MARSALA n. 4 Piano T. - 1

Ultima planimetria in atti
Dichiarazione di N.C.
Denuncia di variazione
Data presentazione: 04/12/1995 - Data: 30/06/2022 - n. T96706 - Richiedente: BSCVCN60M26A944Q
Totale schede identificative catastali: 25
F. 25 n. 39 sub. 2

Compilata dal GEOMETRA
(Titolo, cognome e nome)
TORRESI GIUSEPPE
GEOMETRA
Collegio della provincia di FERMO n. 289
data Firma GIUSEPPE TORRESI

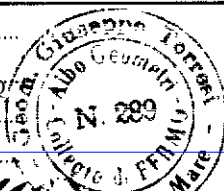

RISERVATO ALL'UFFICIO
MS8
24 DIC. 1995

Base - Istituto Poligrafico e Zecca dello Stato - PV