



MINISTERO DELLE FINANZE  
DIREZIONE GENERALE DEL CATASTO E DEI SERVIZI TECNICI ERARIALI

**ACCERTAMENTO GENERALE DELLA PROPRIETA' IMMOBILIARE URBANA**

(R. DECRETO LEGGE 13 APRILE 1939-XVII N°652)

Planimetria degli immobili urbani denunciati con la Scheda N° 166.873

Comune Capriata d'Orba

Ditta "Demicheli Angelo di Giuseppe"

Via Provinciale - Capr. Iride

Segnare cognome, nome, paternità del solo primo intestatario

**Allegato C2**

ACCERTAMENTO GENERALE DELLA  
PROPRIETA' IMMOBILIARE URBANA

(R. D. L. 13 aprile 1939-XVII, n. 652)

COMUNE  
di Capriata d'Orba

Talloncino di riscontro  
DELLA  
SCHEDA NUMERO

**166873**

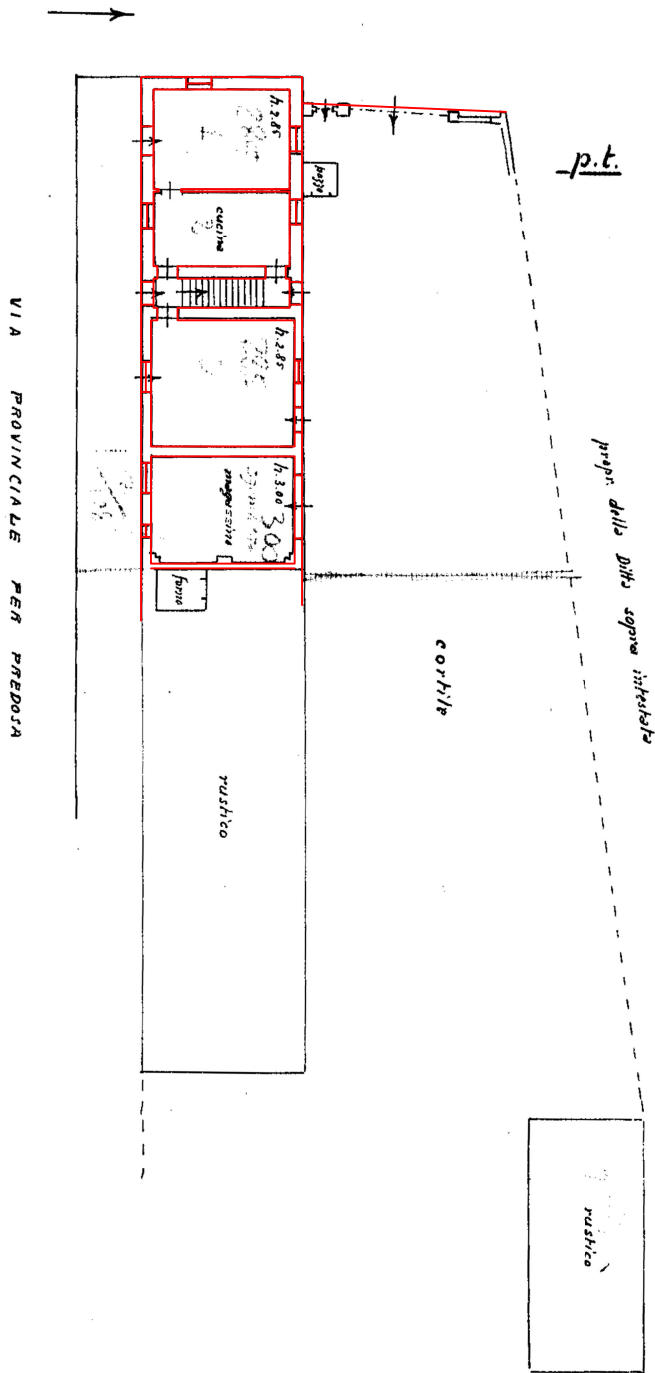

ORIENTAMENTO



SCALA di 1: 200

Compilata da:  
geom. Giuseppe Pizzorno  
(Titolo, nome e cognome del Tecnico)

iscritto all'Albo de' geometri  
della Provincia di Alessandria

Data 20 Settembre 1940 firma Luigi Demicheli

**Rappresentazione non corrispondente  
allo stato di fatto**

Ultima planimetria in atti

Data presentazione: 19/09/1940 - Data: 19/11/2023 - n. T25486 - Richiedente:

Totale schede: 2 - Formato di acquisizione: A3(297x420) - Formato stampa richiesto: A4(210x297)