

Tribunale Ordinario di Velletri
Sezione Fallimentare
Fall.to n°109/2019 – G.I. Dott.ssa Francesca Aratari
“COMETAL Srl ”

Sentenza del 18 Dicembre 2019 N° 108/2019
Curatore Dott. Giuseppe Amendola

Lotto 1

All. 05.01

ALLEGATO 05.01

Planimetrie catastali
LOTTO 1

MODULARIO
F. rig. rend. 487



MINISTERO DELLE FINANZE
DIREZIONE GENERALE DEL CATASTO E DEI SS.TT.EE.
CATASTO EDILIZIO URBANO (RDL 13-4-1939, n. 652)

MOD. BN (GEU)

LIRE
250

Planimetria di u.i.u. in Comune di...**COLLEFERRO**..... via**dell' Industria**..... civ. **S.C.**.....

prop. fratelli Galessio

PIANO TERRA
Scala A
Ufficio int. 1-2-3
h. 2,75

corte

App.to int. 3 Scala B

via dell' Industria

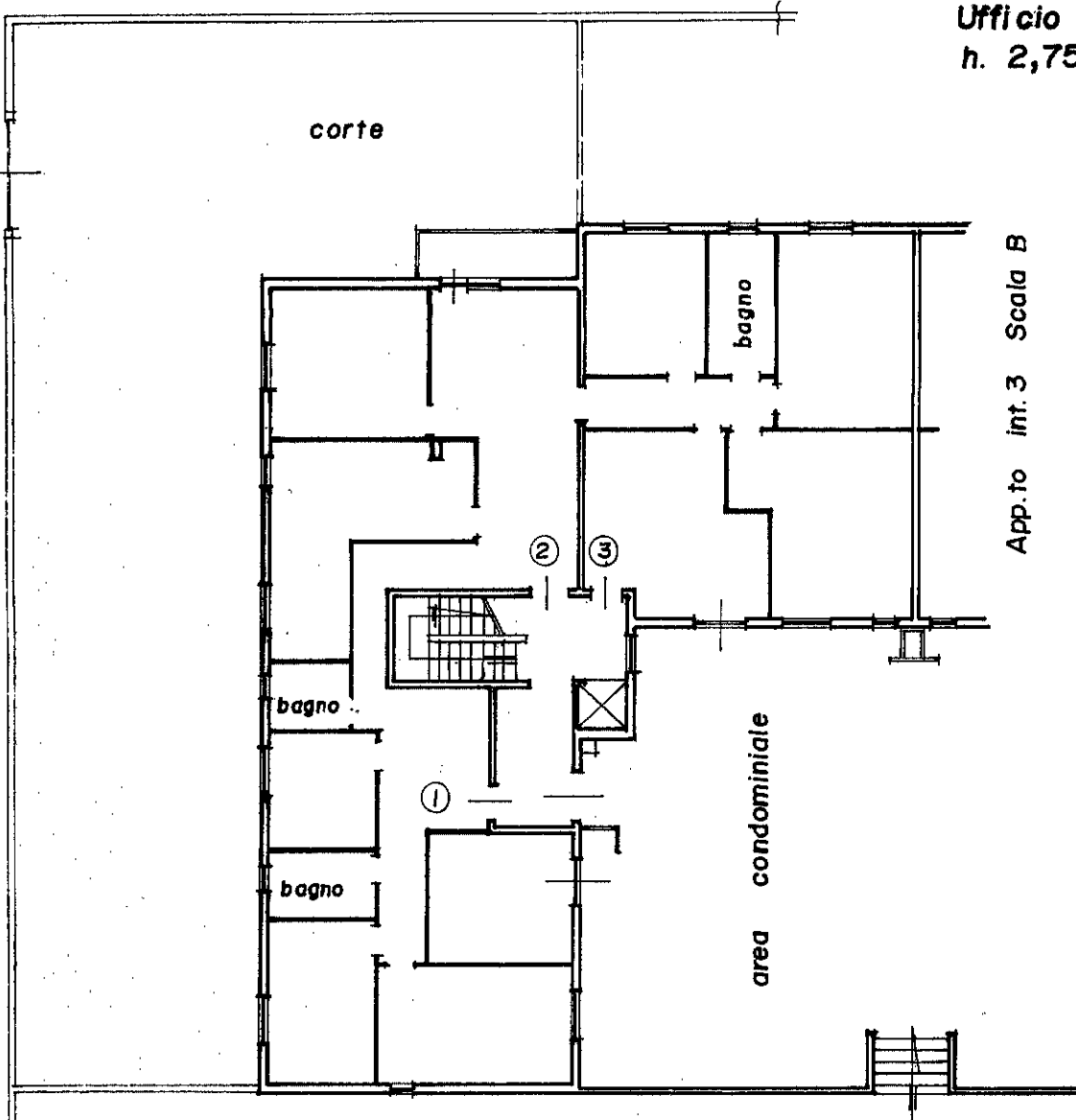

area condominiale

residua proprieta'

ORIENTAMENTO

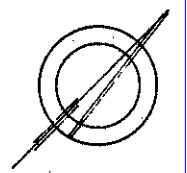

SCALA DI 1:200

Uffici di Stato - Istituto Poligrafico e Zecca dello Stato - P.V.
Dichiarazione di N. atti
Denuncia di variazione
Data presentazione: 18/05/1990
Totale schede: 9
Formato di acquisizione: A4 (210x297)
F. n. **1978** sub. **22-23**

Compilata dal **Geometra**
(Titolo, cognome e nome)
FONTANA Adolfo
iscritto all'albo de **Geometri**
della provincia di **Roma** n. **2166**
data **23 04 90** Firma

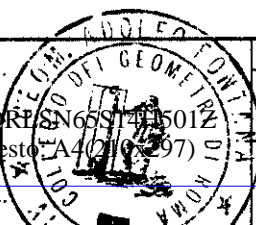

RISERVATO ALL'UFFICIO
20

Catasto dei Fabbricati - Situazione al 21/12/2020 - Comune di COLLEFERRO (C858) - < Sez.Urb.: COL - Foglio: 9 - Particella: 1978 - Subalterno: 22 >
VIA DELL'INDUSTRIA SNC piano: 1 interno: 1 scala: A;

Tribunale Ordinario di Velletri
Sezione Fallimentare
Fall.to n°109/2019 – G.I. Dott.ssa Francesca Aratari
“COMETAL Srl ”

Sentenza del 18 Dicembre 2019 N° 108/2019
Curatore Dott. Giuseppe Amendola

Lotto 2

All. 05.02

ALLEGATO 05.02

Planimetrie catastali
LOTTO 2

**Agenzia del Territorio
CATASTO FABBRICATI
Ufficio Provinciale di
Roma**

Dichiarazione protocollo n. RM0594752 del 01/08/2013

Planimetria di u.i.u. in Comune di Colleferro

Via Dell'industria

civ. SC

Identificativi Catastali:

Sezione: COL

Foglio: 9

Particella: 1978

Subalterno: 514

Compilata da:

Priori Antonella

Iscritto all'albo:

Geometri

Prov. Roma

N. 08178

Scheda n. 1

Scala 1:200

PIANO TERRA

Appartamento : H: 2,75 mt.

SCALA B INT. 1

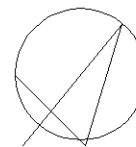
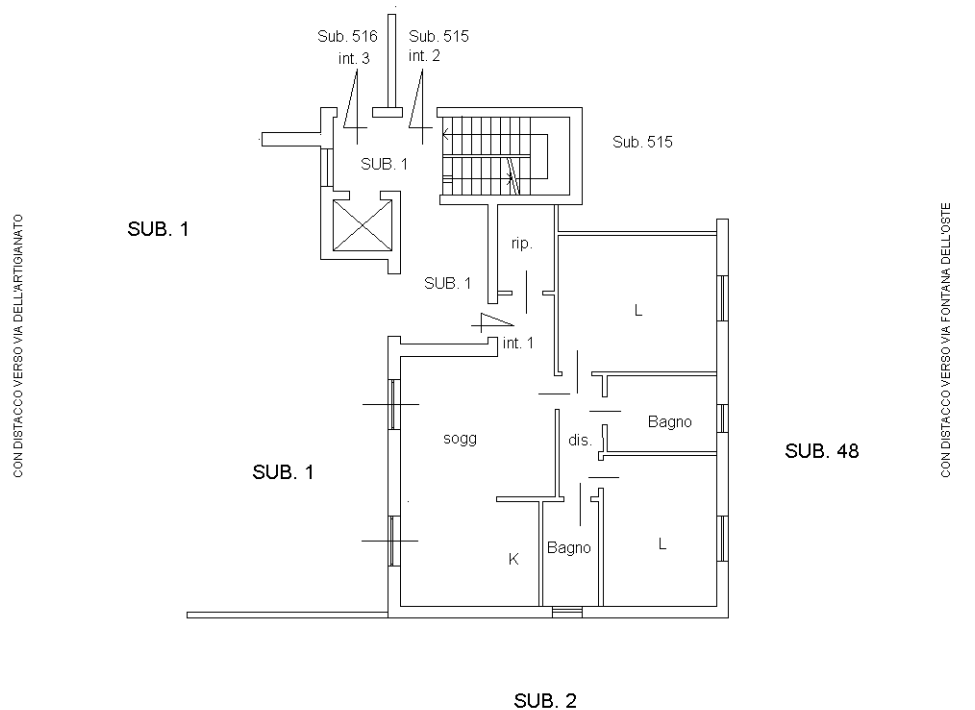

Catasto dei Fabbricati - Situazione al 21/12/2020 - Comune di COLLEFERRO (C858) - < Sez.Urb.: COL - Foglio: 9 - Particella: 1978 - Subalterno: 514 >
VIA DELL'INDUSTRIA n. SC piano: T interno: 1 scala: B;

Ultima planimetria in atti

Tribunale Ordinario di Velletri
Sezione Fallimentare
Fall.to n°109/2019 – G.I. Dott.ssa Francesca Aratari
“COMETAL Srl ”

Sentenza del 18 Dicembre 2019 N° 108/2019
Curatore Dott. Giuseppe Amendola

Lotto 3

All. 05.03

ALLEGATO 05.03

Planimetrie catastali
LOTTO 3

**Agenzia del Territorio
CATASTO FABBRICATI
Ufficio Provinciale di
Roma**

Dichiarazione protocollo n. RM0594997 del 01/08/2013

Planimetria di u.i.u. in Comune di Colleferro

Via Dell'industria

civ. SC

Identificativi Catastali:

Sezione: COL

Foglio: 9

Particella: 1978

Subalterno: 515

Compilata da:

Priori Antonella

Iscritto all'albo:

Geometri

Prov. Roma

N. 08178

Scheda n. 1

Scala 1:200

PIANO TERRA

Appartamento : H: 2,75 mt.

SCALA B INT. 2

CONDISTACCO VERSO VIA DELL'ARTIGIANATO

CONDISTACCO VERSO VIA FONTANA DELL'OSTE

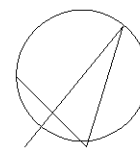
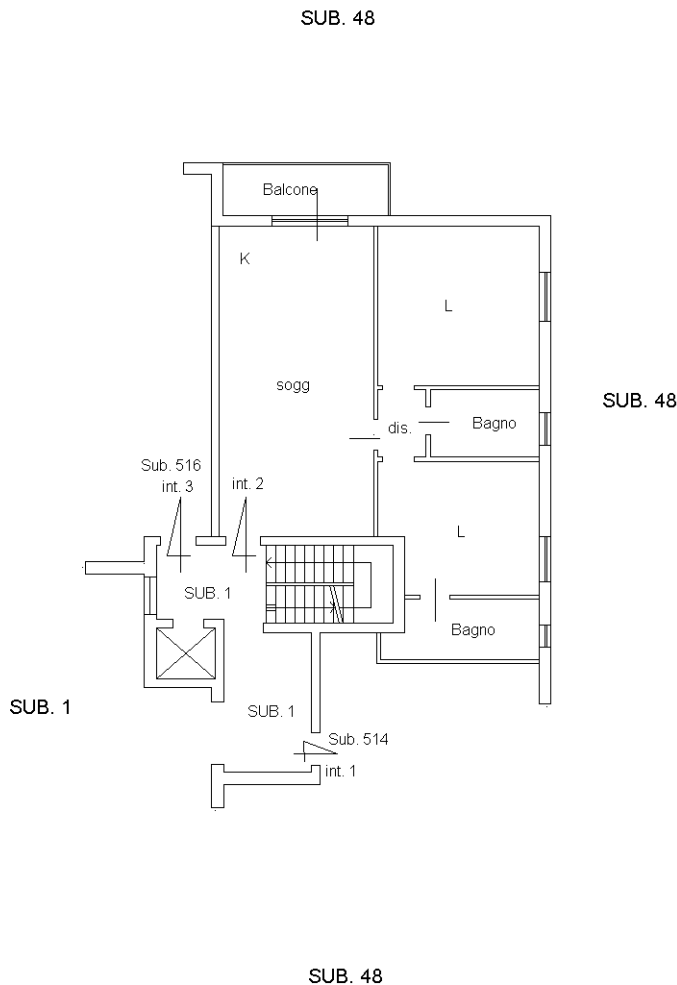

Catasto dei Fabbricati - Situazione al 21/12/2020 - Comune di COLLEFERRO (C858) - < Sez.Urb.: COL - Foglio: 9 - Particella: 1978 - Subalterno: 515 >
VIA DELL'INDUSTRIA n. SC piano: T interno: 2 scala: B;

Ultima planimetria in atti

Tribunale Ordinario di Velletri
Sezione Fallimentare
Fall.to n°109/2019 – G.I. Dott.ssa Francesca Aratari
“COMETAL Srl ”

Sentenza del 18 Dicembre 2019 N° 108/2019
Curatore Dott. Giuseppe Amendola

Lotto 4

All. 05.04

ALLEGATO 05.04

Planimetrie catastali
LOTTO 4

**Agenzia del Territorio
CATASTO FABBRICATI
Ufficio Provinciale di
Roma**

Dichiarazione protocollo n. RM0594939 del 01/08/2013

Planimetria di u.i.u. in Comune di Colleferro

Via Dell'industria

civ. SC

Identificativi Catastali:

Sezione: COL

Foglio: 9

Particella: 1978

Subalterno: 516

Compilata da:

Priori Antonella

Iscritto all'albo:

Geometri

Prov. Roma

N. 08178

Scheda n. 1

Scala 1:200

PIANO TERRA

Appartamento : H: 2,75 mt.

SCALA B INT. 3

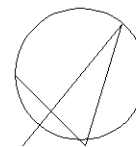
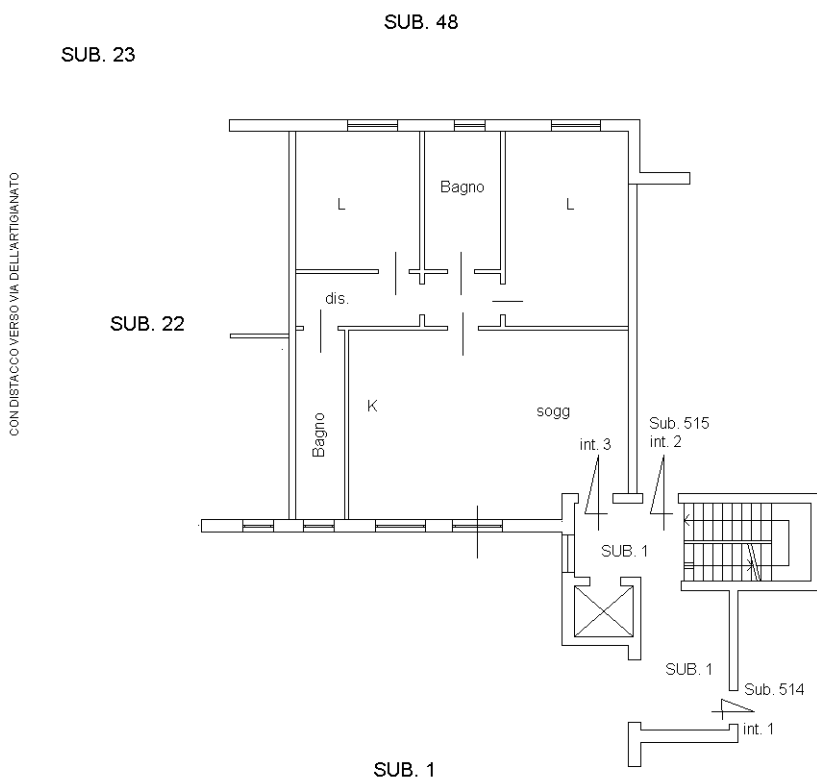

Catasto dei Fabbricati - Situazione al 21/12/2020 - Comune di COLLEFERRO (C858) - < Sez.Urb.: COL - Foglio: 9 - Particella: 1978 - Subalterno: 516 >
VIA DELL'INDUSTRIA n. SC piano: T interno: 3 scala: B;

Ultima planimetria in atti

Tribunale Ordinario di Velletri
Sezione Fallimentare
Fall.to n°109/2019 – G.I. Dott.ssa Francesca Aratari
“COMETAL Srl ”

Sentenza del 18 Dicembre 2019 N° 108/2019
Curatore Dott. Giuseppe Amendola

Lotto 5

All. 05.05

ALLEGATO 05.05

Planimetrie catastali
LOTTO 5

MODULARIO
F. rig. rend. 497



MINISTERO DELLE FINANZE
DIPARTIMENTO DEL TERRITORIO
CATASTO EDILIZIO URBANO (RDL 13-4-1939, n. 652)

MOD. **BN** (CEU)

LIRE
200

Planimetria di u.i.u. in Comune di COLLEFERRO via dell'Industria civ. SC

PIANO TERRA
POSTO AUTO SCOPERTO
n° 9

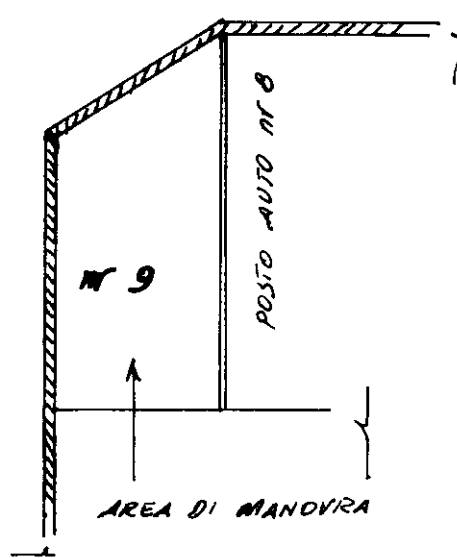

Prot. (Mod. 8) n° 675294 1999
Vature ero U.I.U. n°
IMPORTO € 50000

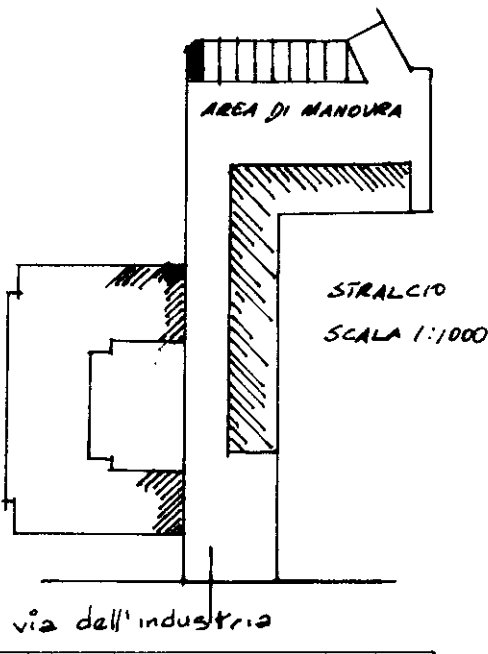

ORIENTAMENTO

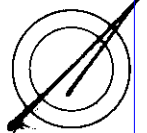

SCALA DI 1:100

Dichiarazione di N.C.
Denuncia di variazione
Ultima planimetria in atti

Compilata dal GEOMETRA
(Titolo, cognome e nome)
FONTANA ADOLFO

RISERVATO ALL'UFFICIO

Data presentazione: 28/09/1999 - Data: 21/12/2020 - n. T69128 - Richiedente: NDRLSN65S14H501Z

Totale schede: 1 - Formato di acquisizione: A4(210x297) della provincia di ROMA stampo 2108 n. 1978 sub. 509

data 23/09/99 Firma [Signature]

Catasto dei Fabbricati - Situazione al 21/12/2020 - Comune di COLLEFERRO (C858) - < Sez.Urb.: COL - Foglio: 9 - Particella: 1978 - Subaliquota: 509 >
VIA DELL'INDUSTRIA n. SC piano: T interno: 9;

Tribunale Ordinario di Velletri
Sezione Fallimentare
Fall.to n°109/2019 – G.I. Dott.ssa Francesca Aratari
“COMETAL Srl ”

Sentenza del 18 Dicembre 2019 N° 108/2019
Curatore Dott. Giuseppe Amendola

Lotto 6

All. 05.06

ALLEGATO 05.06

Planimetrie catastali
LOTTO 6

MODULARIO
F. rig. rend. 487



MINISTERO DELLE FINANZE
DIPARTIMENTO DEL TERRITORIO
CATASTO EDILIZIO URBANO (RDL 13-4-1939, n. 652)

MOD. **BN** (CEU)

LIRE
200

Pianimetria di u.i.u. in Comune di **COLLEFERRO** via **dell'Industria** civ. **SC**

PIANO TERRA
POSTO AUTO SCOPERTO
M 8

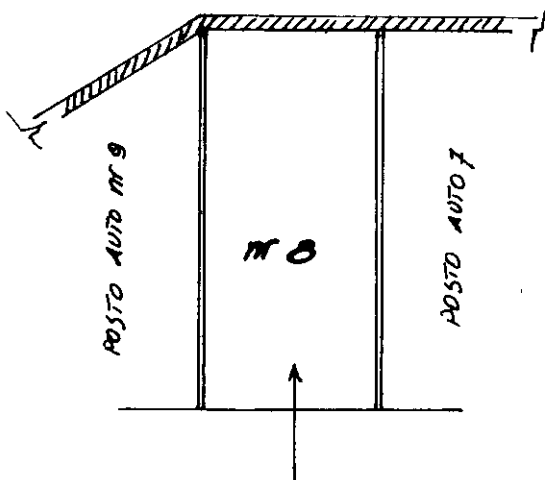

AREA DI MANOVRA

Prot. (Mod. 8) n° **575295/9 PP**
Veiture e/o U.I.U. n°
IMPORTO L. **10000**

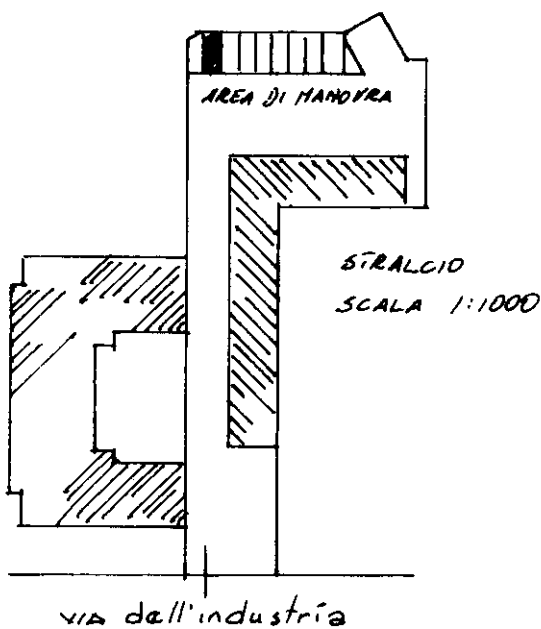

28 SET. 1999
5051

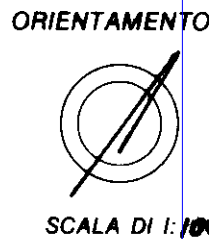

SCALA DI 1:100

Dichiarazione di N.C.
Denuncia di variazione

Compilata dal **GEOMETRA**
(Titolo, cognome e nome)
FONTANA ROLOFF

RISERVATO ALL'UFFICIO

Catasto dei Fabbricati - Situazione al 21/12/2020 - Comune di COLLEFERRO (C858) - < Sez.Urb.: COL - Foglio: 9 - Particella: 1978 - Subaltro: 508 >
VIA DELL'INDUSTRIA n. SC piano: T interne: 8;

Tribunale Ordinario di Velletri
Sezione Fallimentare
Fall.to n°109/2019 – G.I. Dott.ssa Francesca Aratari
“COMETAL Srl ”

Sentenza del 18 Dicembre 2019 N° 108/2019
Curatore Dott. Giuseppe Amendola

Lotto 7

All. 05.07

ALLEGATO 05.07

Planimetrie catastali
LOTTO 7

MODULARIO
F. rig. rend. 497



MINISTERO DELLE FINANZE
DIPARTIMENTO DEL TERRITORIO
CATASTO EDILIZIO URBANO (RDL 13-4-1939, n. 652)

MOD. **5N** (CEU)

LIRE
200

Planimetria di u.i.u. in Comune di COLLEFERRO via dell'Industria civ. 50

PIANO TERRA
POSTO AUTO SCOPERTO
nr 7

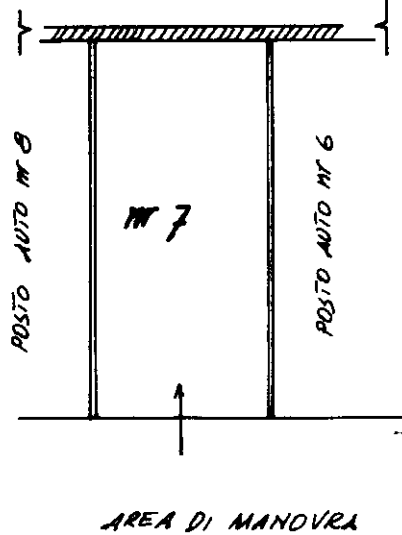

Prot. (Mod. 8) n° 575296 1999
Vulture e/o U.I.U. n°
IMPORTO € 50000

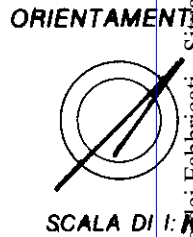
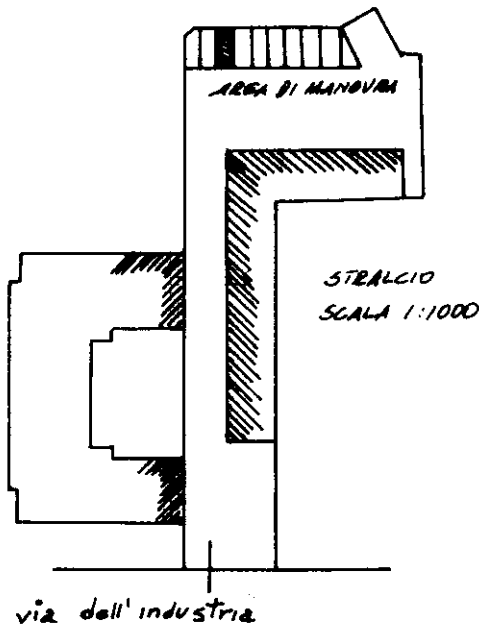

Roma - Istituto Poligrafico e Zecca dello Stato - P.Y.

Dichiarazione di N.C.
Denuncia di variazione

Compilata dal GEOMETRA
(Titolo, cognome e nome)
FONTANA ADOLFO

RISERVATO ALL'UFFICIO

Data presentazione: 28/09/1999 - Data: 21/12/2020 - n. 69129 - Richiedente: NDRLSN65S14H501Z
Totale schede: 1 - Formato di acquisizione: A4(210x297) - della provincia di ROMA stampa ric. 0166 A4(210x297)
n. 1978 sub. 507
data 23/09/99 Firma [Signature]

Catasto dei Fabbricati - Situazione al 21/12/2020 - Comune di COLLEFERRO (C858) - < Sez.Urb.: COL - Foglio: 9 - Particella: 1978 - Subalterno: 507 >
VIA DELL'INDUSTRIA n. 50 piano: T interno: 7;

Tribunale Ordinario di Velletri
Sezione Fallimentare
Fall.to n°109/2019 – G.I. Dott.ssa Francesca Aratari
“COMETAL Srl ”

Sentenza del 18 Dicembre 2019 N° 108/2019
Curatore Dott. Giuseppe Amendola

Lotto 8

All. 05.08

ALLEGATO 05.08

Planimetrie catastali
LOTTO 8

MODULARIO
F. rig. rend. 487



MINISTERO DELLE FINANZE
DIPARTIMENTO DEL TERRITORIO
CATASTO EDILIZIO URBANO (RDL 13-4-1939, n. 652)

MOD. **BN** (CEU)

LIRE
200

Planimetria di u.i.u. in Comune di COLLEFERRO via dell'Industria

CIV. SC

PIANO TERRA
POSTO AUTO SCOPERTO
N° 6

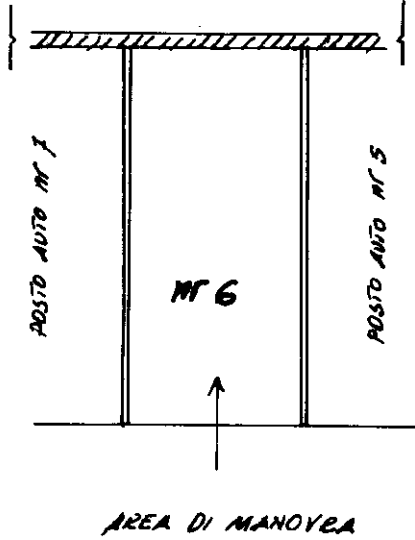

AREA DI MANOVRA

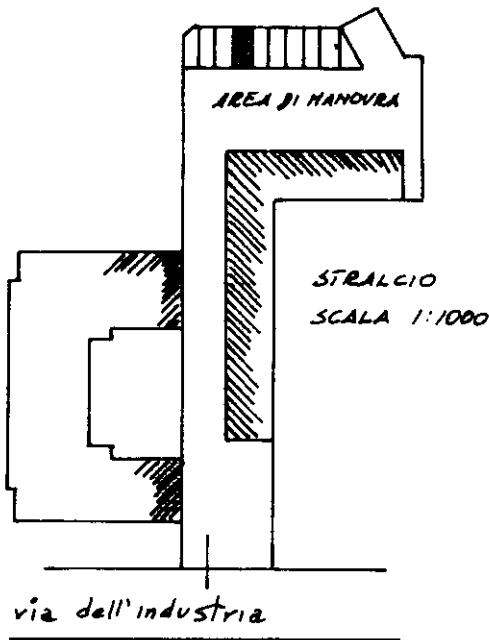

Prot. (Mod. 8) n° 075292 19 PP
Voture e/o U.I.U. n° _____
IMPORTO €. SOTTO

ORIENTAMENTO

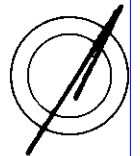

SCALA DI 1:100

Dichiarazione di N.C.
Denuncia di variazione
Ultima planimetria in atti

Compilata dal GEOMETRA
(Titolo, cognome e nome)
FONTANA ADOLFO

RISERVATO ALL'UFFICIO

Catasto dei Fabbricati - Situazione al 21/12/2020 - Comune di COLLEFERRO (C858) - < Sez.Urb.: COL - Foglio: 9 - Particella: 1978 - Subalterno: 506 >
MIA DELL'INDUSTRIA n. SC piano: T interno: 6;

Tribunale Ordinario di Velletri
Sezione Fallimentare
Fall.to n°109/2019 – G.I. Dott.ssa Francesca Aratari
“COMETAL Srl ”

Sentenza del 18 Dicembre 2019 N° 108/2019
Curatore Dott. Giuseppe Amendola

Lotto 9

All. 05.09

ALLEGATO 05.09

Planimetrie catastali
LOTTO 9

MODULARIO
F. rig. rend. 497



MINISTERO DELLE FINANZE
DIPARTIMENTO DEL TERRITORIO
CATASTO EDILIZIO URBANO (RDL 13-4-1939, n. 652)

MOD. **5N** (CEU)

LIRE
200

Planimetria di u.i.u. in Comune di COLLEFERRO via dell'Industria civ. 505

DIANO TERRA
POSTO AUTO SCOPERTO
N° 5

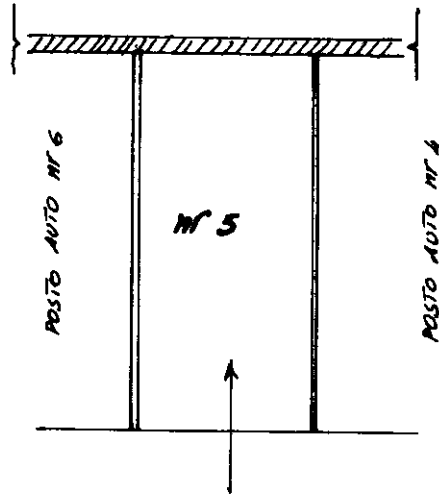

AREA DI MANOVRA

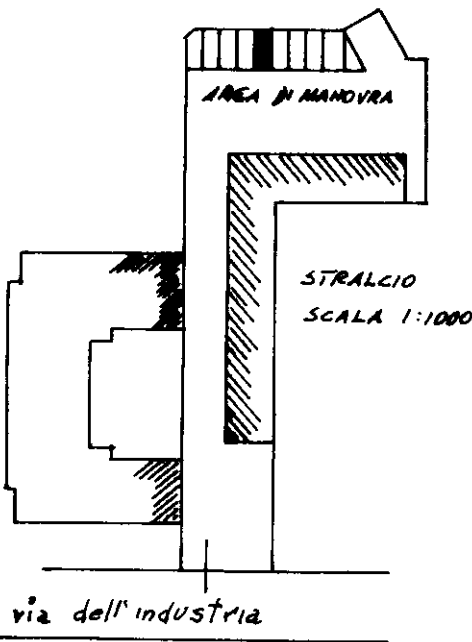

Prot. (Mod. 8) n° 275298 19 99
Vature e/o U.I.U. n° _____
IMPORTO L. 5.000

ORIENTAMENTO

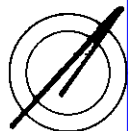

SCALA DI 1:1000

Dichiarazione di N.C.
Denuncia di variazione
Ultima planimetria in atti

Compilata dal GEOMETRA
(Titolo, cognome e nome)
FONTANA ADOLFO

RISERVATO ALL'UFFICIO

Data presentazione: 28/09/1999 - Data: 21/12/2020 - n. T68738 - Richiedente: NDRLSN65S14H501Z

Totale schede: 1 - Formato di acquisizione: A4(210x297) - stampato in: A4(210x297)

n. 1970 sub. 505

data 23/09/99 Firma [Signature]

Catasto dei Fabbricati - Situazione al 21/12/2020 - Comune di COLLEFERRO (C858) - < Sez.Urb.: COL - Foglio: 9 - Particella: 1978 - Subalterno: 505 >
VIA DELL'INDUSTRIA n. SC piano: T interno: 5;

Tribunale Ordinario di Velletri
Sezione Fallimentare
Fall.to n°109/2019 – G.I. Dott.ssa Francesca Aratari
“COMETAL Srl ”

Sentenza del 18 Dicembre 2019 N° 108/2019
Curatore Dott. Giuseppe Amendola

Lotto 10

All. 05.10

ALLEGATO 05.10

Planimetrie catastali
LOTTO 10

MODULARIO
F. rig. rend. 487



MINISTERO DELLE FINANZE
DIPARTIMENTO DEL TERRITORIO
CATASTO EDILIZIO URBANO (RDL 13-4-1939, n. 652)

MOD. BN (CEU)

LIRE
200

Planimetria di u.i.u. in Comune di COLLEFERRO via dell'Industria civ. S.C.

PIANO TERRA
POSTO AUTO SCOPERTO
MT 4

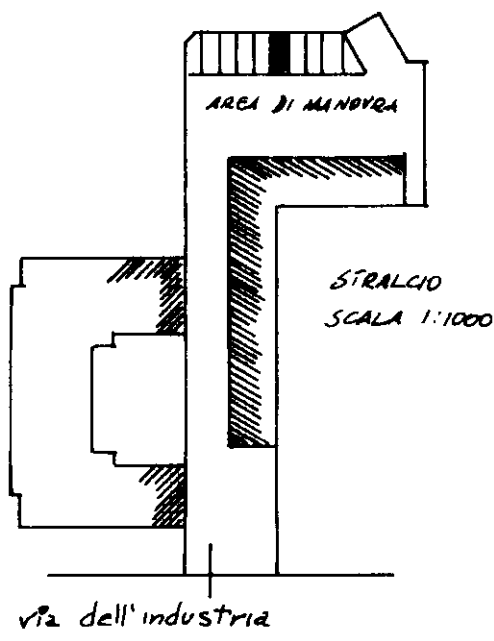
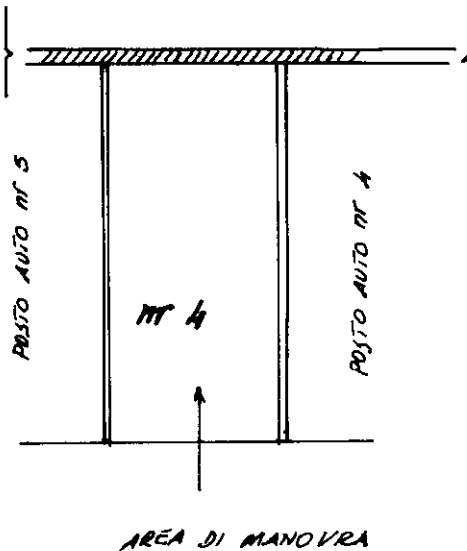

Prot. (Mod. 8) n° 675299 19 PP
Volute e/o U.I.U. n°
IMPORTO £. 5000

28 SET 1999

6 05 11

ORIENTAMENTO

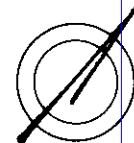

SCALA DI 1:100

Roma - Istituto Poligrafico e Zecca dello Stato - P.V.

invariabile
Catasto di Fabbricati - situazione al 21/12/2020 - Comune di COLLEFERRO (C858) - < Sez.Urb.: COL - Foglio: 9 - Particella: 1978 - Subalterno: 504 >
VIA DELL'INDUSTRIA n. SC piano: T interno: 4;

Ultima planimetria in atti
Dichiarazione di N.C.
Denuncia di variazione
Data presentazione: 28/09/1999 - Data: 21/12/2020 - n. T68737 - Richiedente: NDRLSN65S14H501Z
Totale sheetificati in catasto (acquisizioni) n. 4 (210x297)
F. 9
n. 1978 sub. 504

Compilata dal GEOMETRA
(Titolo, cognome e nome)
FONTANA ADOLFO
GEOMETRA
della provincia di ROMA n. 2166
data 23/09/99 Firma A

RISERVATO ALL'UFFICIO