

Tribunale Ordinario di Velletri
Sezione Fallimentare
Fall.to n°109/2019 – G.I. Dott.ssa Francesca Aratari
“COMETAL Srl ”
Sentenza del 18 Dicembre 2019 N° 108/2019
Curatore Dott. Giuseppe Amendola

AII. 10

ALLEGATO 10

Planimetria grafico rilievo stato attuale singoli lotti

Tribunale Ordinario di Velletri
Sezione Fallimentare
Fall.to n°109/2019 – G.I. Dott.ssa Francesca Aratari
“COMETAL Srl ”
Sentenza del 18 Dicembre 2019 N° 108/2019
Curatore Dott. Giuseppe Amendola

Lotto 1

All. 10.01

ALLEGATO 10.01

Planimetria grafico rilievo stato attuale singoli lotti
Lotto 1

PIANTA PIANO TERRA

UFFICIO Int. 1-2-3 - SCALA A

(Foglio 9 Particella 1978 - Subalterno 22

(M. = ml. 2.83) DISEGNO Scala = 1:100

AREA SCOPERTA
(MQ. 268.35)

SUPERFICIE UTILE CALPESTABILE:

- 1 - MQ. 21.73
- 2 - MQ. 12.97
- 3 - MQ. 7.50
- 4 - MQ. 14.08
- 5 - MQ. 5.11
- 6 - MQ. 18.16
- 7 - MQ. 9.36
- 8 - MQ. 52.52
- 9 - MQ. 17.94
- 10 - MQ. 9.83
- 11 - MQ. 12.49
- 12 - MQ. 3.78
- 13 - MQ. 10.59
- 14 - MQ. 17.89
- 15 - MQ. 31.43

TOTALE MQ. 245.38

Via DELL'INDUSTRIA

Marcia piede

29.33

7.72

7.72

7.98

5.07

1.10

1.55

BALCONE
(MQ. 9.36)

BAGNO
(MQ. 7.50)

(MQ. 12.97)

(MQ. 14.08)

(MQ. 17.94)

(MQ. 21.73)

(MQ. 5.11)

(MQ. 9.83)

(MQ. 9.36)

(MQ. 18.16)

(MQ. 12.49)

BAGNO
(MQ. 3.78)

(MQ. 52.52)

(MQ. 10.59)

(MQ. 17.89)

(MQ. 31.43)

VANO
SCALA

ANDRONE

(SUB. 1)

(SUB. 516)

(SUB. 514)

(SUB. 2)

Tribunale Ordinario di Velletri
Sezione Fallimentare
Fall.to n°109/2019 – G.I. Dott.ssa Francesca Aratari
“COMETAL Srl ”
Sentenza del 18 Dicembre 2019 N° 108/2019
Curatore Dott. Giuseppe Amendola

Lotto 2

All. 10.02

ALLEGATO 10.02

Planimetria grafico rilievo stato attuale singoli lotti
Lotto 2

TRIBUNALE DI VELLETRI (Roma)

FALLIMENTO 109/2019

Sentenza n. 108/2019 del 18.12.2020

COMETAL s.r.l.

Comune di COLLEFERRO - Prov. di ROMA

Via DELL'INDUSTRIA s.n.

PIANTA PIANO TERRA

APPARTAMENTO Int. 1 - SCALA B

(Foglio 9 - Particella 1978 - Subalterno 514)

(H. = ml. 285) - DISEGNO Scala = 1:100

SUPERFICIE UTILE CALPESTABILE (Residenziale):

1	mq.	21.75	-
2	mq.	10.86	-
3	mq.	4.22	-
4	mq.	16.32	-
5	mq.	5.83	-
6	mq.	12.24	-
7	mq.	4.06	-
TOTALE		mq.	75.28

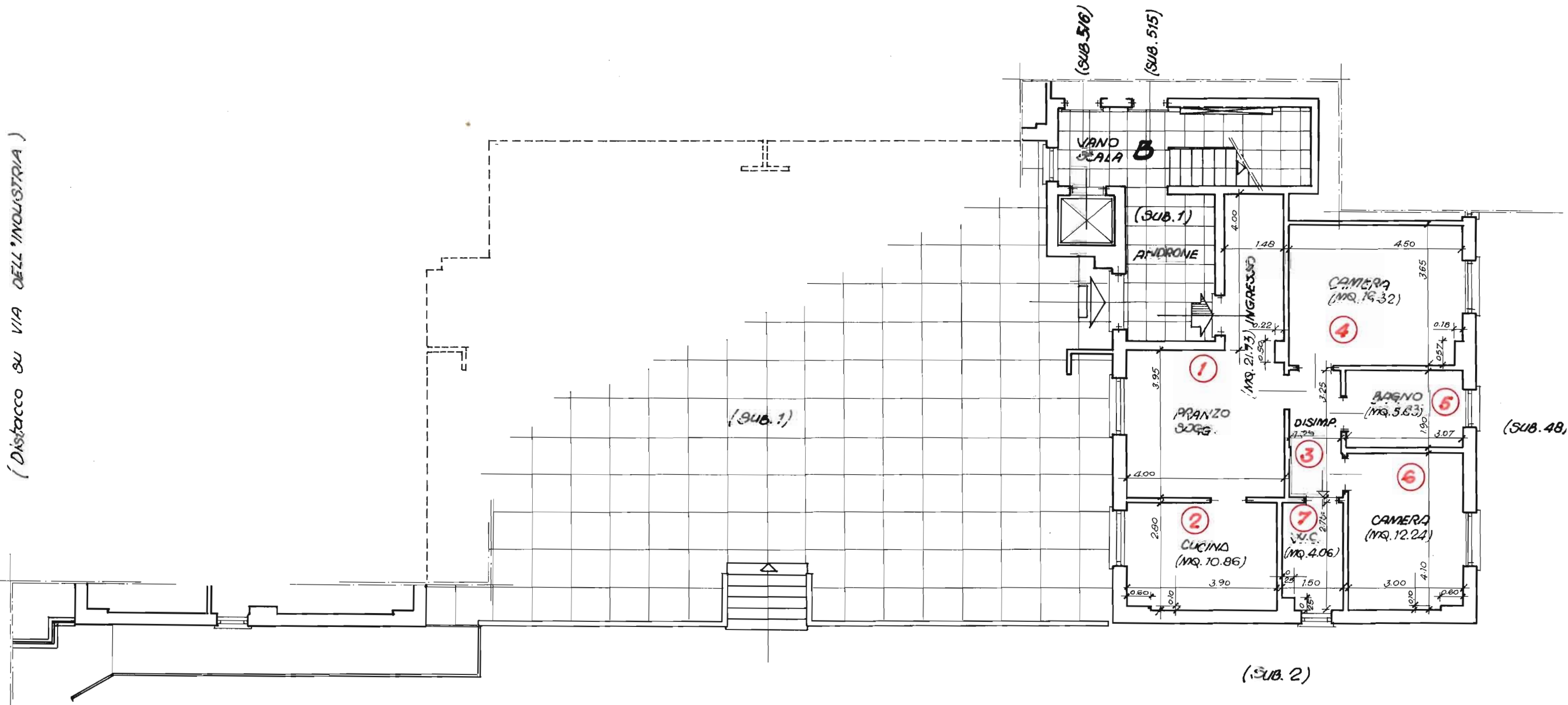

Tribunale Ordinario di Velletri
Sezione Fallimentare
Fall.to n°109/2019 – G.I. Dott.ssa Francesca Aratari
“COMETAL Srl ”
Sentenza del 18 Dicembre 2019 N° 108/2019
Curatore Dott. Giuseppe Amendola

Lotto 3

All. 10.03

ALLEGATO 10.03

Planimetria grafico rilievo stato attuale singoli lotti
Lotto 3

TRIBUNALE DI VELLETRI (Roma)

FALLIMENTO 109/2019
Sentenza n. 108/2019 del 18.12.2020
COMETAL S.r.l.

Comune di COLLEFERRO Prov. di ROMA
Via DELL'INDUSTRIA S.n.

PIANTA PIANO TERRA

APPARTAMENTO Int. 3 - SCALA B
Foglio 9 - Particella 1978 - Subalterno 516

(H. = ml. 2.80) DISEGNO Scala = 1:100

(distacco su VIA DELL'INDUSTRIA)

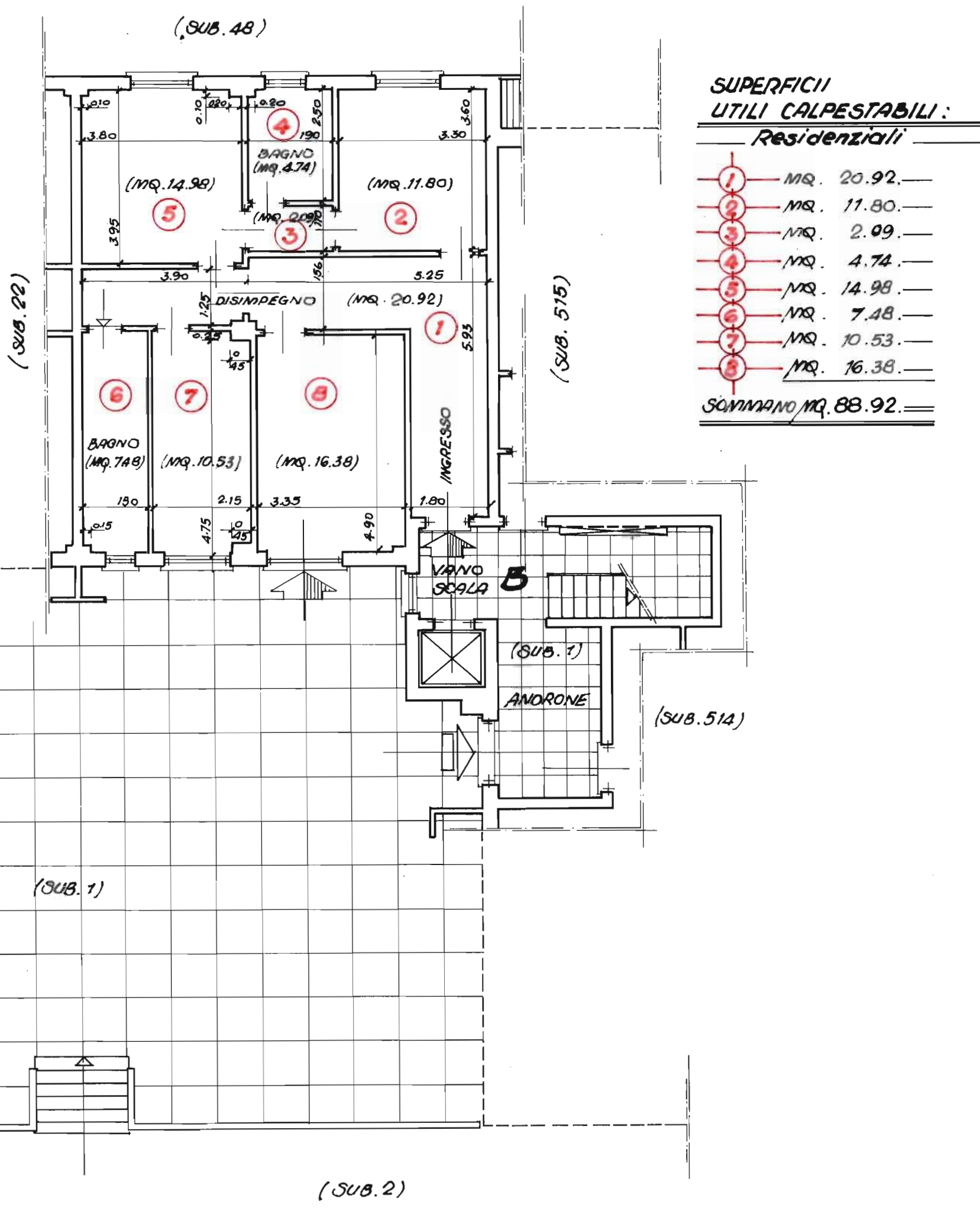

Tribunale Ordinario di Velletri
Sezione Fallimentare
Fall.to n°109/2019 – G.I. Dott.ssa Francesca Aratari
“COMETAL Srl ”
Sentenza del 18 Dicembre 2019 N° 108/2019
Curatore Dott. Giuseppe Amendola

Lotto 4

All. 10.04

ALLEGATO 10.04

Planimetria grafico rilievo stato attuale singoli lotti
Lotto 4

TRIBUNALE DI VELLETRI (Roma)

FALLIMENTO 109/2019
Sentenza n. 108/2019 del 19.12.2020
COMETAL s.r.l.

Comune di COLLEFERRO - Prov. di ROMA
Via DELL'INDUSTRIA s.n.

PIANTA PIANO TERRA

APPARTAMENTO Int. 2 - SCALA B
Foglio 9 - Particella 1978 - Subalterno 515

(H. = ml. 2.80) - DISEGNO Scala = 1:100

SUPERFICI UTILI CALPEST. LI:

(Residenziali)

- 1 MQ. 13.67.
- 2 MQ. 2.32.
- 3 MQ. 3.56.
- 4 MQ. 20.27.
- 5 MQ. 2.47.
- 6 MQ. 17.91.
- 7 MQ. 5.70.
- 8 MQ. 9.60.
- 9 MQ. 3.51.

SOMMARIO MQ. 79.01.

(Non Residenziali)

- 10 MQ. 5.85.

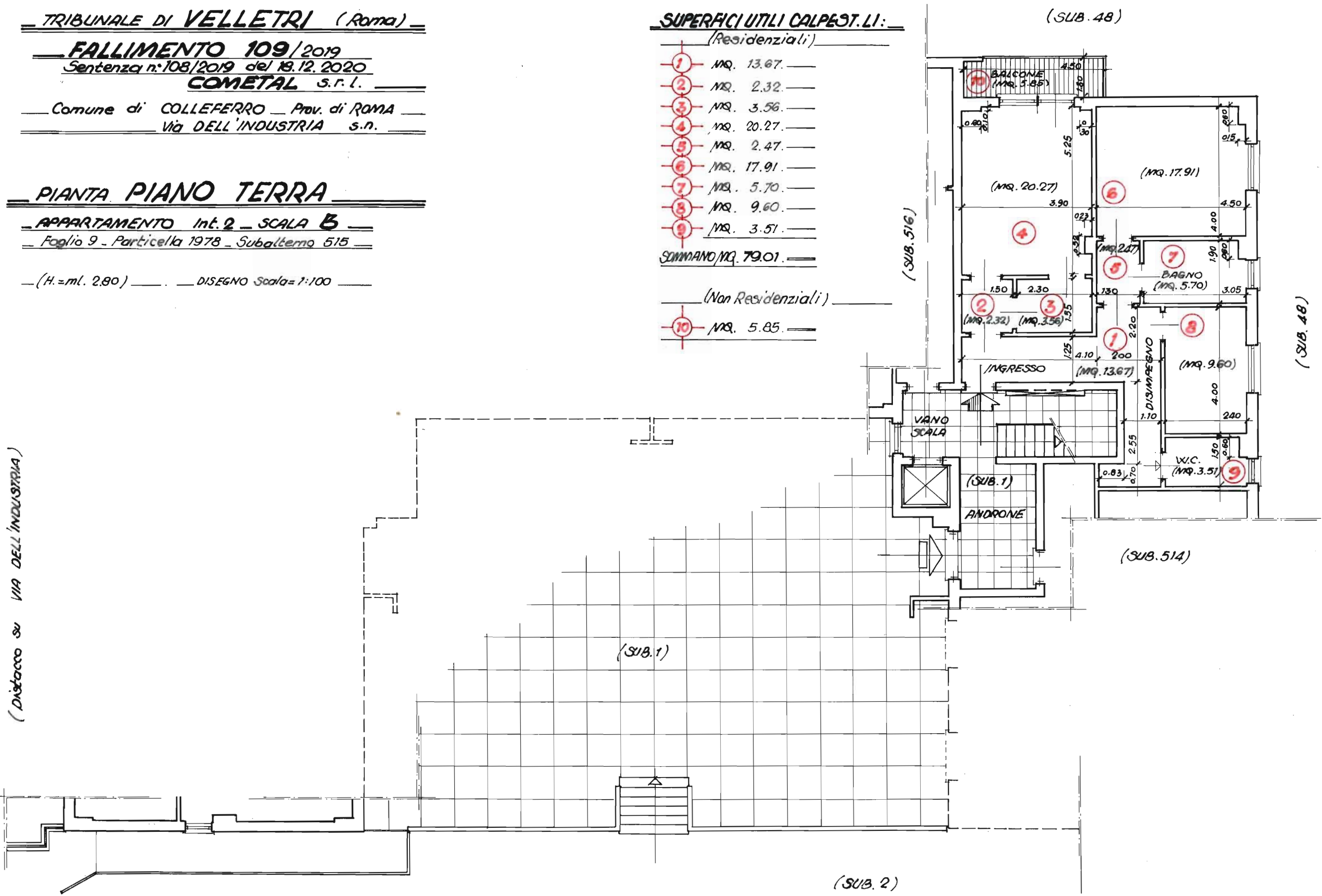

(Distacco su VIA DELL'INDUSTRIA)