

MOD. UNICO
L. 29/12/1997
497



MINISTERO DELLE FINANZE
DIREZIONE GENERALE DEL CATASTO E DEI SS.TT.EE.

MOD. **BN** (CEU)

CATASTO EDILIZIO URBANO (RDL 13-4-1939, n. 652)

L. 11/8
500

Planimetria di u.i.u. in Comune di FANO ADRIANO via Circosollazione Merletti civ. _____

PIANO I SOTTOSTRADA
H = mt. 2.70

TAVOLA 1/2

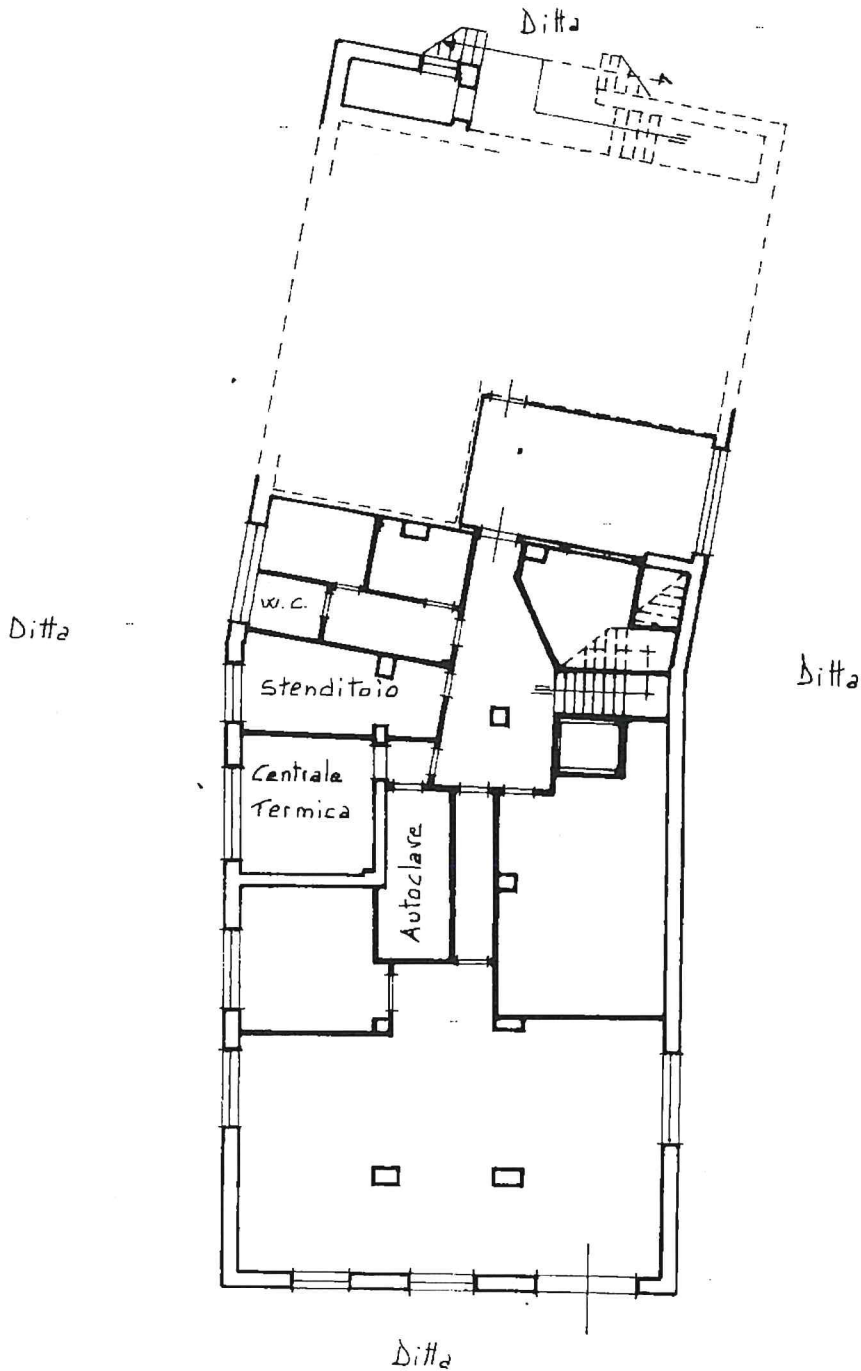

ORIENTAMENTO



SCALA DI 1:200

Dichiarazione di N.C. _____ Elaborata da: Geometra

Denuncia di variazione

RISERVATO ALL'UFFICIO

3.5.5

Ultima planimetria in atti _____

Data presentazione: 19/12/1995 - Data: 19/07/2022 - n. T173358 - Richiedente: VLLRND79A07L103X

Totale schede: 3 - Formato di acquisizione: A4(210x297) - Formato stampa: A4(210x297)

Catasto dei Fabbricati - Situazione al 19/07/2022 - Comune di FANO ADRIANO(D489) - < Foglio 5 - Particella 91 - Subalterno 2 >
CIRCOSOLLAZIONE DEL MERLETTI Piano S1-T-1

Handwritten signature and stamp

MODULARIO
F. rig. rend. 497



MINISTERO DELLE FINANZE
DIREZIONE GENERALE DEL CATASTO E DEI SS.TT.EE.

MOD. BN (CEU)

CATASTO EDILIZIO URBANO (RDL 13-4-1939, n. 652)

LIRE
500

Planimetria di u.i.u. in Comune di FANO ADRIANO via Circonvallazione Merletti civ.

PIANO TERRA RIALZATO

H = mt. 2.90

TAVOLA 2/3

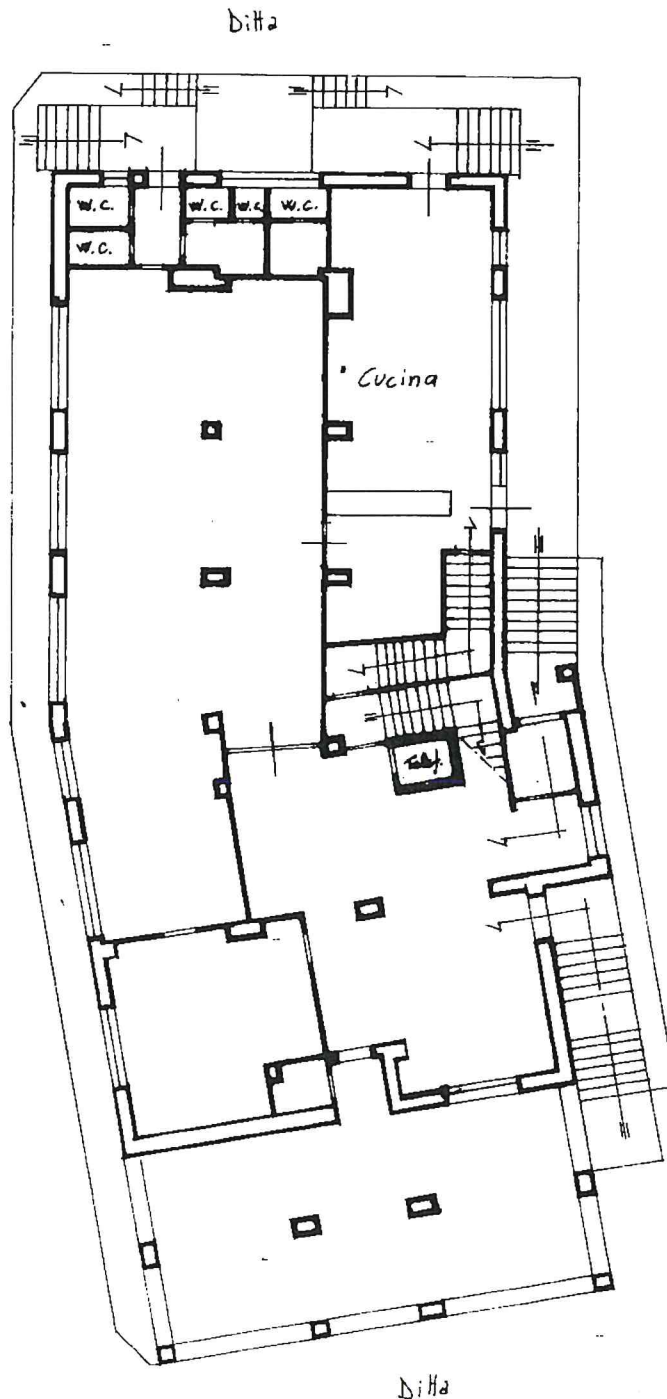

ORIENTAMENTO

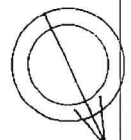

SCALA DI 1:200

Inserire 01
Catasto Edilizio Urbano - Comune di FANO ADRIANO(D489) - < Foglio 5 - Particella 91 - Subalterno 2 >
CIRCONVALLAZIONE DEI MERLETTI Piano S1-T-1

Roma - Istituto Poligrafico - Zecchella - P.V.

Dichiarazione di N.C.
Ultima planimetria in variazione

Compilata dal Geometra
(Titolo, cognome e nome)

RISERVATO ALL'UFFICIO

3185

Data presentazione: 19/12/1995 - Data: 19/07/2022 - n. T173358 - Richiedente: VLLRND79A07L103X

Totale schede: 5 - Formato di acquisizione: A4(210x297) - Formato stampa richiesta: A4(210x297)

91 sub 2 della provincia di FANO n. 489

data Firma Geometra

1995

MODULARIO
F. ug. rend. 497



MINISTERO DELLE FINANZE
DIREZIONE GENERALE DEL CATASTO E DEI SS.TT.EE.
CATASTO EDILIZIO URBANO (RDL 13-4-1939, n. 652)

MOD. BN (CEU)

LIRE
500

Planimetria di u.i.u. in Comune di FANO ADRIANO via Circoscrizione Merletti civ.

PIANO PRIMO
H = mt. 2.70

Ditta

TAVOLA 3/3

Ditta

Ditta

Ditta

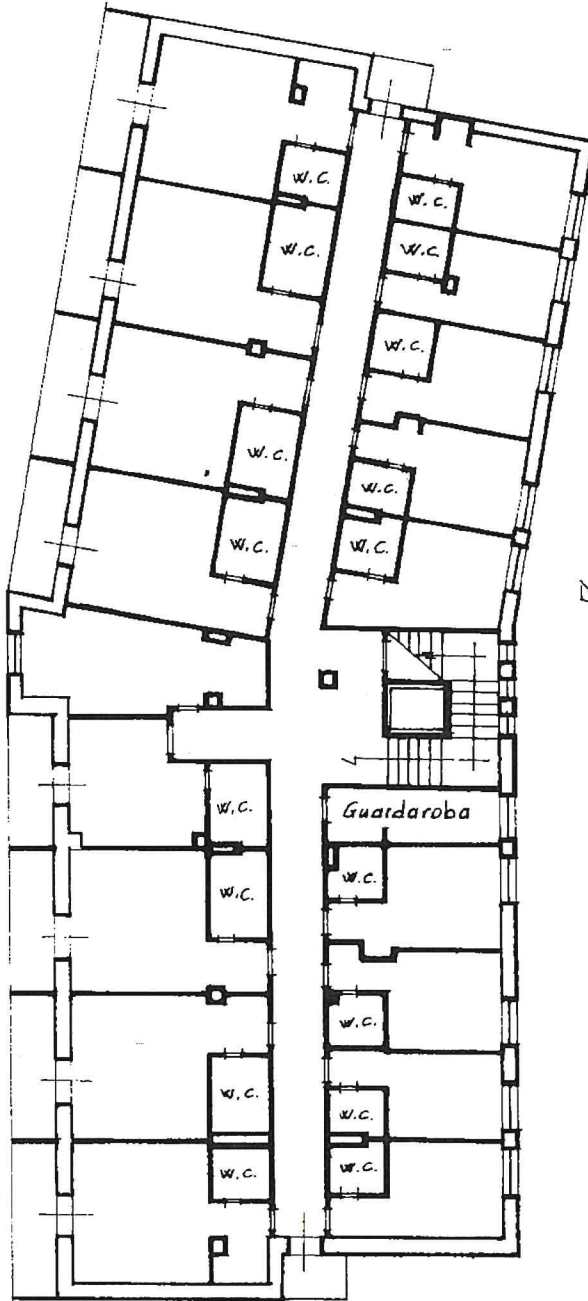

ORIENTAMENTO

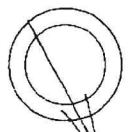

SCALA DI 1: 200

num 01
Catasto Fabbricati - Situazione al 19/07/2022 - Comune di FANO ADRIANO(D489) - < Foglio 5 - Particella 91 - Subalterno 2 >
CIRCOSCRIZIONE DEI MERLETTI Piano S.I.T. -

Dichiarazione di N.C.
Denuncia di variazione
Ultima planimetria in atti

Compilata dal Geometra
(Titolo, cognome e nome)

RISERVATO ALL'UFFICIO

Data presentazione: 19/12/1995 - Data: 19/07/2022 - nr. T173358 - Richiedente: VLLRND79A07L103X

Totale schede: 3 - Formato di acquisizione: A4(210x297) - Formato stampa: A4(210x297)

Identificativo catastale: n. 91 sub 2

data Firma Geometra

MOD. ARIG
Fig. 497



MINISTERO DELLE FINANZE
DIREZIONE GENERALE DEL CATASTO E DEI SS.TT.EE.

MOD. BN (CEU)

CATASTO EDILIZIO URBANO (RDL 13-4-1939, n. 652)

IRF
500

Planimetria di u.i.u. in Comune di FANO ADRIANO via Circonvallazione Merletti civ. _____

PIANO I SOTTOSTRADA

H = mt. 2.70

Ditta

Ditta

Ditta

Ditta

ORIENTAMENTO

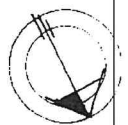

SCALA DI 1/2

Denominazione di u.i.u. _____
Denuncia di variazione

Geometra

RISERVATO ALL'UFFICIO

Ultima planimetria in atti

Geometri
FERRARA
S. G. MARR

input 01
Catasto di Fabbricati - Situazione al 19/07/2022 - Comune di FANO ADRIANO(D489) - < Foglio 5 - Particella 91 - Subaltemo 3 >
CIRCONVALLAZIONE DEI MERLETTI Piano S1