



MINISTERO DELLE FINANZE
DIREZIONE GENERALE DEL CATASTO E DEI SERVIZI TECNICI ERARIALI
ACCERTAMENTO GENERALE DELLA PROPRIETA' IMMOBILIARE URBANA
(R. DECRETO LEGGE 13 APRILE 1939 XVII N°652)

50/11
ACCETTABILE

Planimetria degli immobili urbani denunciati con la Scheda N°

Comune Villarosa Ditta Cap. Calabrese Ernesto
Via V. J. N. 25/10
" Segnare cognome, nome, paternità del solo primo intestatario

ACCERTAMENTO GENERALE DELLA PROPRIETA' IMMOBILIARE URBANA
(R.D.L. 13 aprile 1939-XVII, n. 652)

COMUNE
VILLAROSA

Talencino di riscontro DELLA
SCHEDA NUMERO
5400666

AVVERTENZA: Il presente talencino deve essere incollato a cura del dichiarante sulla planimetria (riproducendo la unità immobiliare denunciata con la presente scheda) da presentare ai sensi dell'articolo 7 del R. D. L. 13 aprile 1939-XVII, n. 652.

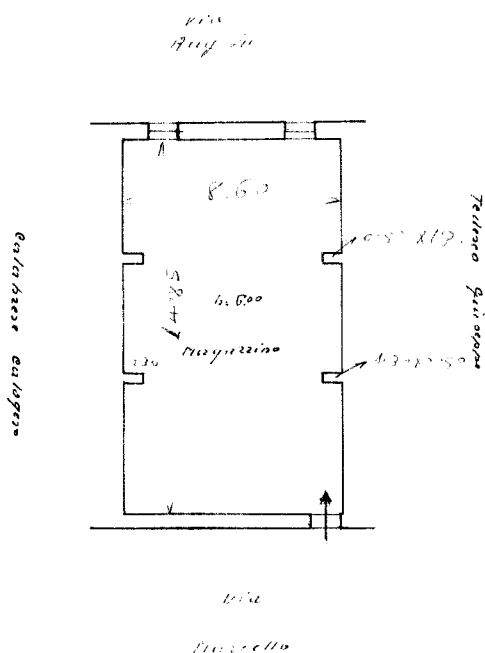

4.65
5.20
14.85

P. T.



ORIENTAMENTO

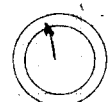

SCALA di 1: 200

Compilata da: D. Calabrese
(Titolo, nome e cognome del Tecnico)

iscritto all'Albo de
della Provincia di _____

Data 31-4-94-1977 Firma Calabrese

Ultima planimetria in atti

Catasto dei Fabbricati - Situazione al 07/06/2018 - Comune di VILLAROSA (M011) - < Foglio: 19 - Particella: 1811 - Subalterno: 1 >
Firmato DA: **FORNITORE** #assistenza: ARUBAPEC S.P.A. NG CA 3 Serial#: 3431d0d19bc4151777ca037f508f5166