

MAPPA - PLANIMETRIE

ESTRATTO MAPPA FOGLIO 14 PARTICELLA 374

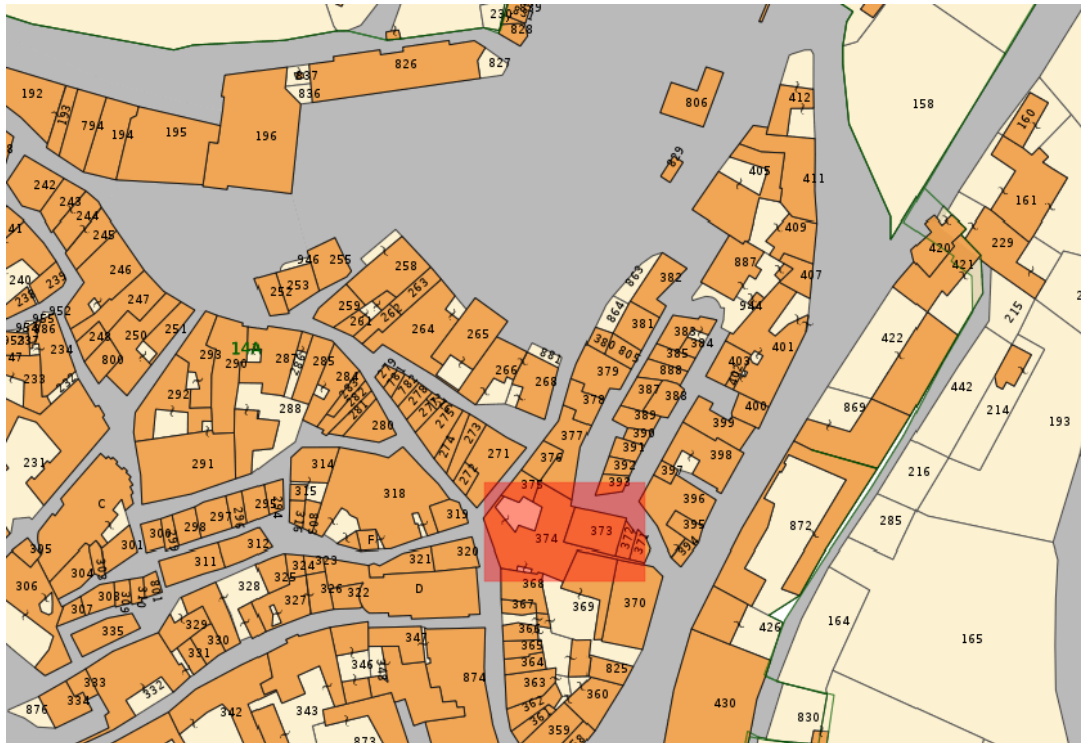

ORTOFOTO



**Agenzia del Territorio
CATASTO FABBRICATI
Ufficio Provinciale di
Asti**

Dichiarazione protocollo n. AT0046240 del 26/03/2012

Planimetria di u.i.u. in Comune di Moncalvo

Via Carlo Montanari

civ.

Identificativi Catastali:

Sezione:
Foglio: 14
Particella: 374
Subalterno: 39

Compilata da:
Biletta Daniele

Iscritto all'albo:
Geometri

Prov. Casale Monferrato N. 569

Scheda n. 1

Scala 1:200

PRIMO PIANO

H= 3.00 MT



SECONDO PIANO

H= 3.00 MT

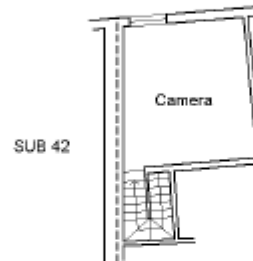

PIANO INTERRATO 1

H= 3.50 MT

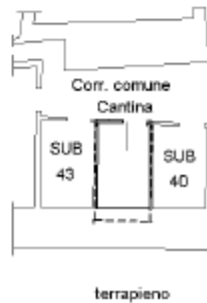





Ultima planimetria in atti

Del 05/01/2014 n. 11554 Pubblicità SCOPERTA 14206011

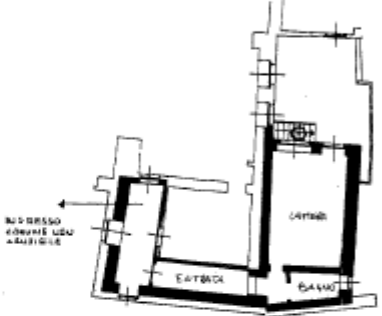
Catasto dei Fabbricati - Situazione al 05/01/2014 - Comune di MONCALVO (B36) - < Foglio 14 - Particella 374 - Subalterno 39 >
VIA CARLO MONTANARI Piano S1-1 - 2

Planimetria d'impianto accesso piano terra

| | | | | | |
|---|-----|---|--|---|--|
| MODULARIO P. 12/1974-487 | |  | | Min. II (Nuovo Catasto Edilizio Urbano) | |
| MINISTERO DELLE FINANZE | | DIREZIONE GENERALE DEL CATASTO E DEI SERVIZI TECNICI ERARIALI | | Lire 150 | |
| 87 NUOVO CATASTO EDILIZIO URBANO <small>(D. DECRETO-LEGGI 12 APRILE 1986, N. 601)</small> | | | | | |
| Planimetria dell'immobile situato nel Comune di <u>MONCALVO</u> Via <u>MONTANARI</u> | | | | | |
| Ditta <u>BARZIO PASCALEAN NATTA A ROSSO 21/6/10</u> & <u>BIGINELLI LUIGICO ANTO A SERRALUNGA</u> di <u>CEA 3/13/20</u> & <u>ASPT</u> | | | | | |
| Allegata alla dichiarazione presentata all'Ufficio Tecnico Erariale di _____ | | | | | |
|  | | | | | |
| PIANO TERRENO H = 3,00 | | | | | |
| F. 44 n° 374 sub 24 | | | | ORIENTAMENTO  | |
| SCALA DI 1: 200 | | | | 2258 | |
| SPAZIO RISERVATO PER LE ANNOTAZIONI D'UFFICIO | | | Compilata dal <u>GEOM. FABIO RAUOLA</u> <small>(Titolo, nome e cognome del tecnico)</small> | | |
| DATA <u>24 APR. 1986</u> | A/2 |  | Iscritto all'Albo dei <u>GEOMETRI</u> | | |
| PROT. N° <u>V...</u> | | | della Provincia di <u>ASPT</u> | | |
| | | | DATA <u>29/4/86</u> |  | |
| | | | Firma: <u>Rauola</u> | | |

Catasto dei Fabbricati - Situazione al 12/02/2024 - Comune di MONCALVO(0336) - < Foglio 14 - Particella 374 - Subaltemo 24 > - U in soppressa

Planimetria piano interrato corrispondente allo stato di fatto

