

MAPPA - PLANIMETRIE

ESTRATTO MAPPA FOGLIO 14 PARTICELLA 443



ORTOFOTO



**Agenzia del Territorio
CATASTO FABBRICATI
Ufficio Provinciale di
Asti**

Dichiarazione protocollo n. AT0031216 del 29/04/2013

Planimetria di u.i.u. in Comune di Moncalvo

Corso XXV Aprile

civ.

Identificativi Catastali:

Sezione:
Foglio: 14
Particella: 443
Subalterno: 5

Compilata da:
Biletta Daniele

Iscritto all'albo:
Geometri

Prov. Casale Monferrato N. 00569

Scheda n. 1

Scala 1:200

PIANO TERRA

h= m 3.50



NORD

Catasto dei Fabbricati - Situazione al 05/01/2024 - Comune di MONCALVO (P.36) - < Foglio 14 - Particella 443 - Subalterno 5 >
CORSO XXV APRILE Piano T

Ultima planimetria in atti

**Agenzia del Territorio
CATASTO FABBRICATI
Ufficio Provinciale di
Asti**

Dichiarazione protocollo n. AT0031216 del 29/04/2013

Planimetria di u.i.u. in Comune di Moncalvo

Corso Xxv Aprile

civ.

Identificativi Catastali:

Sezione:
Foglio: 14
Particella: 443
Subalterno: 6

Compilata da:
Biletta Daniele

Iscritto all'albo:
Geometri

Prov. Casale Monferrato N. 00569

Scheda n. 1

Scala 1:200

PIANO TERRA

h= m 3.50

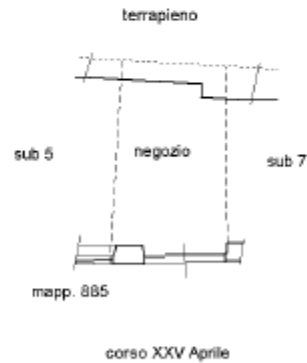

Ultima planimetria in atti

Catasto dei Fabbricati - Situazione al 05/01/2024 - Comune di MONCALVO (F336) - < Foglio 14 - Particella 443 - Subalterno 6 >
CORSO XXV APRILE Piano T

**Agenzia del Territorio
CATASTO FABBRICATI
Ufficio Provinciale di
Asti**

Dichiarazione protocollo n. AT0031216 del 29/04/2013

Planimetria di u.i.u. in Comune di Moncalvo

Corso XXV Aprile

civ.

Identificativi Catastali:

Sezione:
Foglio: 14
Particella: 443
Subalterno: 7

Compilata da:
Biletta Daniele

Iscritto all'albo:
Geometri

Prov. Casale Monferrato N. 00569

Scheda n. 1

Scala 1:200

PIANO TERRA

h= m 3.50

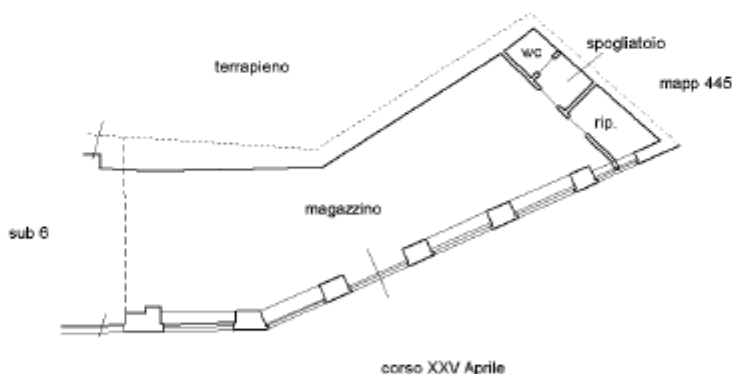

NORD

Catasto dei Fabbricati - Situazione al 05/01/2024 - Comune di MONCALVO (P.336) - < Foglio 14 - Particella 443 - Subalterno 7 >
CORSO XXV APRILE Piano T

Ultima planimetria in atti

Rev. 05/01/2024 n. T15532 - Pubblicità: B00DDE407 14D9031

