



*Foto 1 – esterno del fabbricato fronte strada*



*Foto 2 – esterno del fabbricato, piano terra*





*Foto 3 – esterno del fabbricato con particolare del balcone al piano primo*



*Foto 4 – vicoletto laterale di accesso al vano cantina del piano seminterrato*





*Foto 5 – esterno del fabbricato visto dal retro*



*Foto 6 – area scoperta di pertinenza, retrostante il fabbricato*





*Foto 7 – portone d'ingresso del fabbricato*



*Foto 8 – dettaglio del portone d'ingresso del fabbricato*





*Foto 9 – dettaglio del portone d'ingresso del fabbricato*



*Foto 10 – Ingresso dell'abitazione con scala che conduce al piano primo*



*Foto 11 – ingresso del fabbricato con particolare del contatore energia elettrica*



*Foto 12 – cucina vista dall'ingresso*





*Foto 13 – cucina*



*Foto 14 – gradini di accesso al bagno, situato all'interno della camera da letto al piano terra*



*Foto 15 – bagno al piano terra*

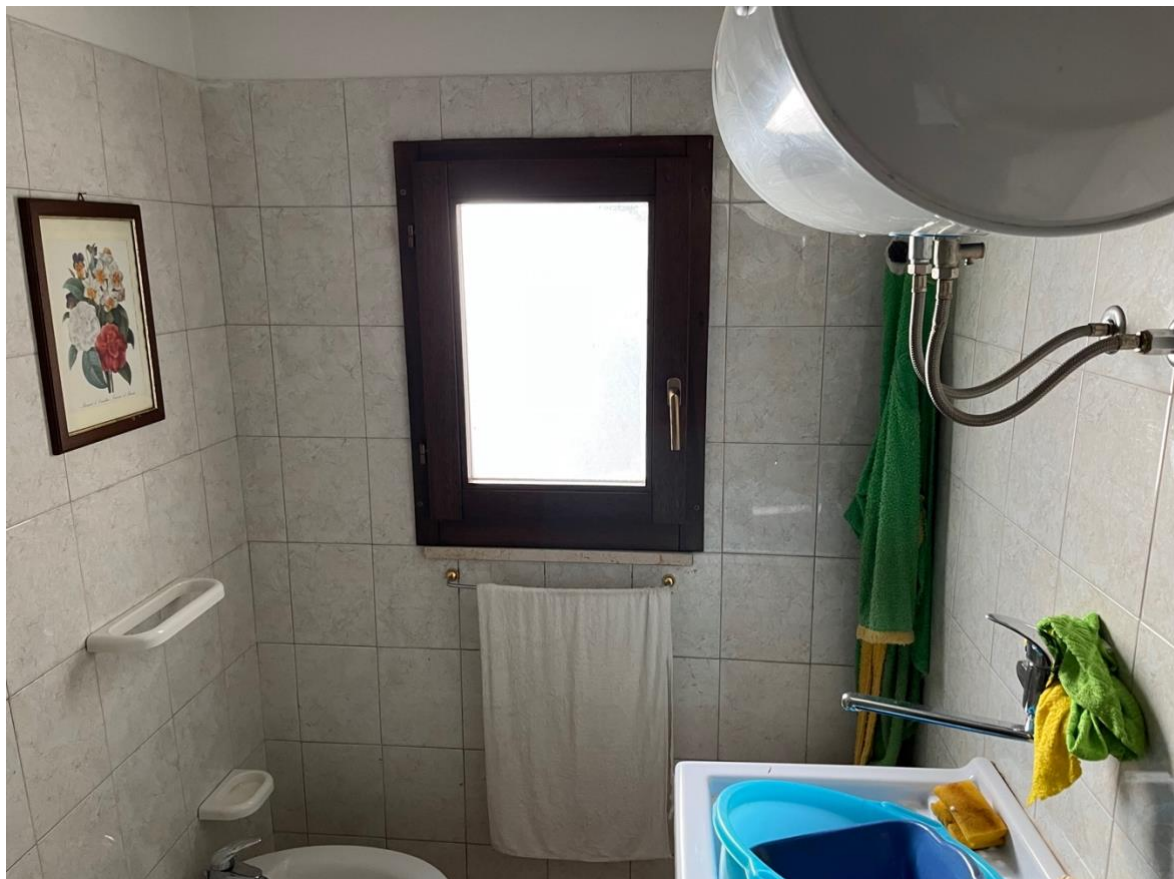

*Foto 16 – finestra del bagno al piano terra*





*Foto 17 – camera da letto al piano terra*



*Foto 18 – cucina e ingresso (a sinistra la porta del ripostiglio)*





*Foto 19 – ripostiglio nella cucina, ricavato sotto la scala di accesso al piano superiore*



*Foto 20- cucina*





*Foto 21 – particolare del termosifone in alluminio nella cucina*



*Foto 22 – termosifone nell'ingresso*





*Foto 23 – camera da letto 1 al piano primo*



*Foto 24 – camera da letto 1 al piano primo*





*Foto 25 – particolare dei fenomeni di umidità e distacco degli intonaci nella camera da letto1 al piano primo*



*Foto 26 – particolare dei fenomeni di umidità e distacco degli intonaci nella camera da letto 1 al piano primo*





*Foto 27 – particolare dei fenomeni di umidità e distacco degli intonaci nella camera da letto1 al piano primo*



*Foto 28 – dettaglio dei fenomeni di umidità, infiltrazioni, muffa e distacco degli intonaci*





*Foto 29 – dettaglio dei fenomeni di umidità e muffa sul soffitto della camera da letto 1 al piano primo*



*Foto 30 – frammenti d'intonaco sul davanzale della finestra nella camera da letto 1 al piano primo, distaccatisi dal soffitto*





*Foto 31 – camera da letto 1 al piano primo con porta del bagno*



*Foto 32 – bagno al piano primo*





*Foto 33 – bagno al piano 1*



*Foto 34 – bagno al piano 1*



*Foto 35 – bagno al piano 1*



*Foto 36 – dettaglio dei fenomeni di umidità e distacco dell'intonaco nel bagno al piano*





*Foto 37 – particolare del tetto a falde nel bagno al piano primo nel punto più basso (altezza 2,02 m)*

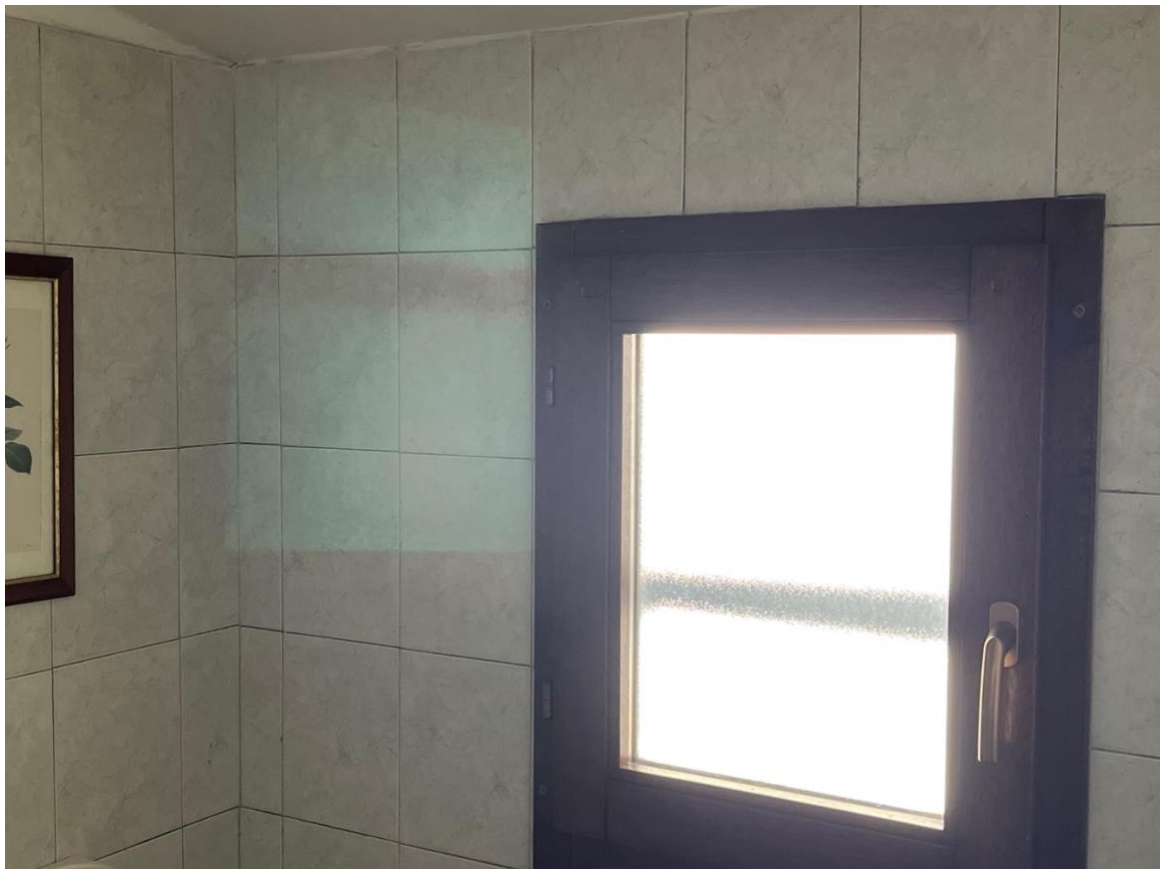

*Foto 38 – finestra del bagno al piano primo*



*Foto 39 – camera da letto 2 al piano primo*



*Foto 40 – camera da letto 2 al piano primo*





*Foto 41 – dettaglio dei fenomeni di umidità e muffe nella camera da letto 2 al piano primo*



*Foto 42 – dettaglio dei fenomeni di umidità, muffe e distacco degli intonaci nella camera da letto 1 al piano primo, lato bagno*



*Foto 43 – porta di accesso alla cantinetta posta al piano seminterrato*



*Foto 44– locale cantina (impropriamente adibito a tavernetta) al piano seminterrato*





*Foto 45 – locale cantina (impropriamente adibito a tavernetta) al piano seminterrato*



*Foto 46 – porta del ripostiglio ricavato nel vano cantina*



*Foto 47 – ripostiglio nel vano cantina*



*Foto 48 – particolare della caldaia nel ripostiglio del vano cantina*



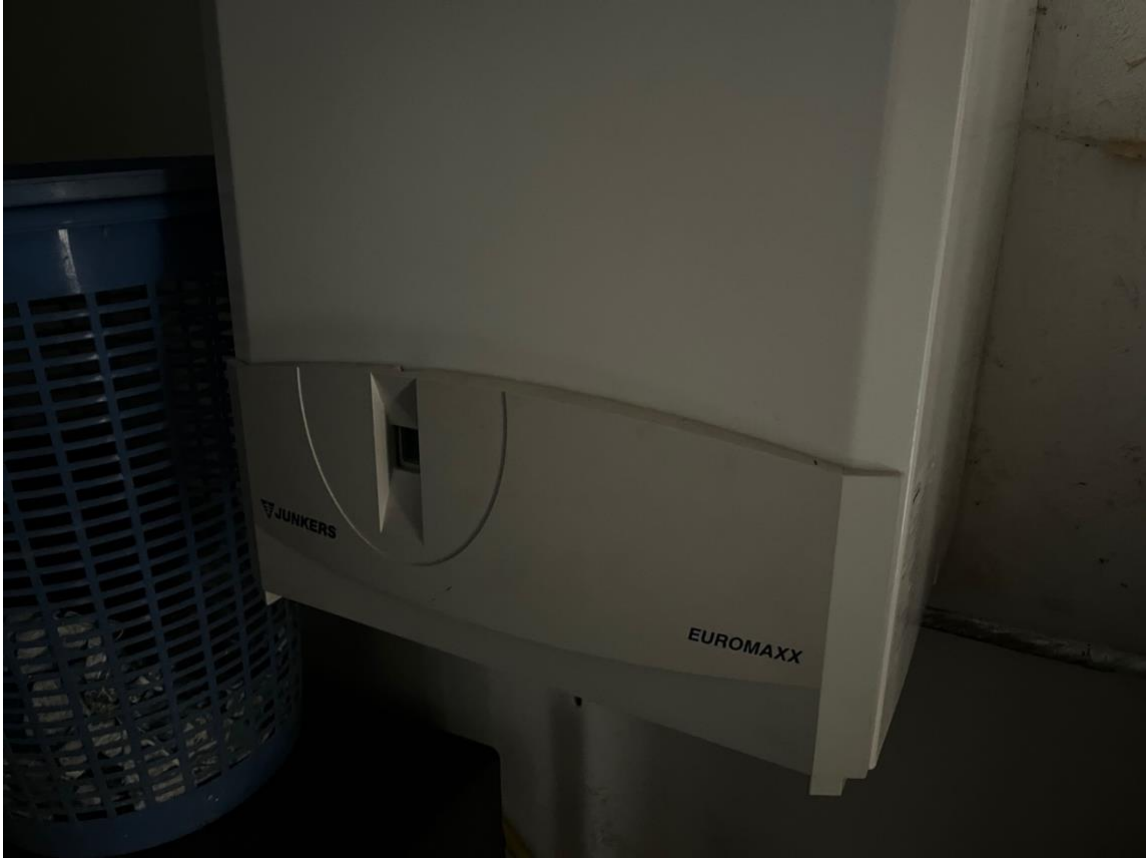

*Foto 49 – particolare della caldaia nel ripostiglio del vano cantina*



*Foto 50 – ripostiglio nel vano cantina*