



RIPRESE FOTOGRAFICHE C.T.U.

PROCEDURA ESECUTIVA IMMOBILIARE N° 97/2015 R.G. Es.

GARAGE sito nel comune di Scordia (CT),
via G. Ruggeri n.3/B – piano S1

Censito al Catasto Fabbricati al foglio 25, particella 382, sub 18
(categoria “in corso di costruzione”)

Foto da 01 a 5



Foto n.1 Vista del cancello di accesso carrabile al piano S1 al civico n. 3/B di via Ruggeri.



Foto n.2-3 Vista della scivola carrabile di accesso al piano S1 e dello spazio comune di manovra.



Foto n.4 Vista della saracinesca di ingresso al vano garage.

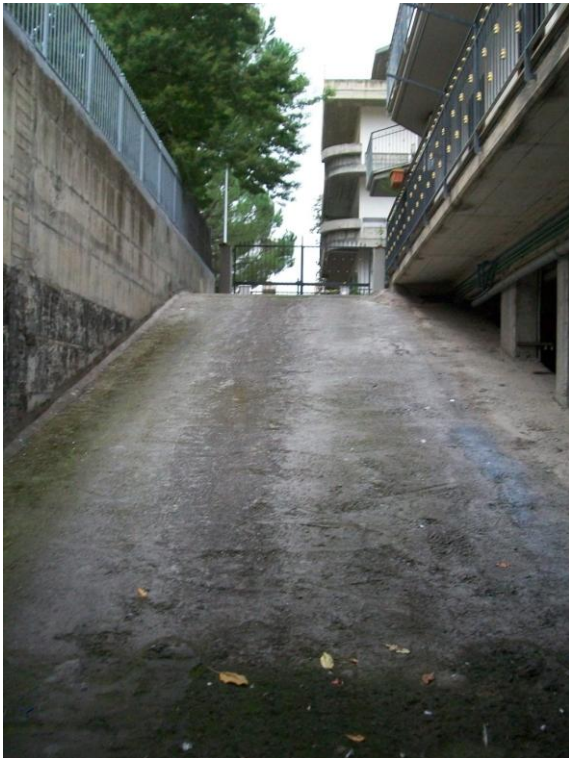

Foto n.5 Vista del vano garage.