

MODULARIO
F. rig. rend. 497



MINISTERO DELLE FINANZE
DIREZIONE GENERALE DEL CATASTO E DEI SS.TT.EE.
CATASTO EDILIZIO URBANO (RDL 13-4-1939, n. 652)

MOD. BN
LIRE
500
civ

Planimetria di u.i.u. in Comune di CASTRI DI LECCE via PIAZZA DEI CADUTI



03734688

PIANO TERRA

PIANO ANNEZZATO

PROPR.
STESSA DITTA

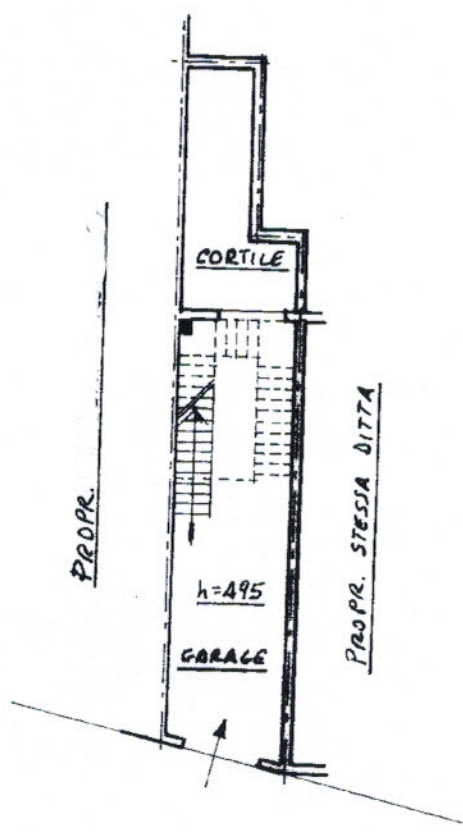

PROPR. STESSA DITTA

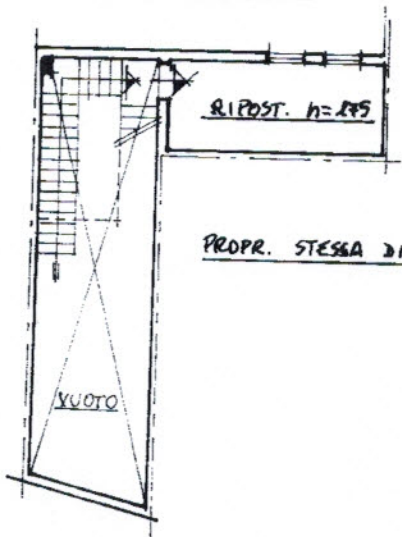

PROPR.

PROPR. STESSA DITTA

PROPR.

PROPR. STESSA DITTA

PIAZZA DEI CADUTI N°

ORIENTAMENTO

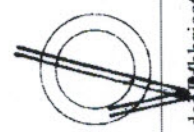

SCALA DI 1:200

ORDINE ARCHITETTI
DELLA PROVINCIA
DI LECCE

DR. ARCH.

FRANCESCO

Dichiarazione di N.C.
Denuncia di variazione
Ultima planimetria in atti

Compilata dal ARCH. FRANCESCO
(Titolo, cognome e nome)

Data presentazione: 09/10/1994 - Data: 11/08/2021 - n. T100794 - Richiedente: BCCCLD64A23L049E
Totale sheets: 1 - Formato di acquisizione: A4(210x297) - Formato stampa richiesto: A4(210x297) - n. 464

data 30-09-94 Firma Francesco

Catasto dell'edilizia - Situazione al 11/08/2021 - Comune di CASTRI DI LECCE (C334) - Foglio: 11 - Particella: 757 - Subalterno: 2 - piano: T; - piazza dei caduti n. 464