

MODULARIO
F. rig. rend. 487



MINISTERO DELLE FINANZE
DIREZIONE GENERALE DEL CATASTO E DEI SS.TT.EE.
CATASTO EDILIZIO URBANO (RDL 13-4-1939, n. 652)

MOD. **5N** (CEU)

LIRE
500

Planimetria di u.i.u. in Comune di PRAIA A MARE via della Grotta

CIV.

Allegato 15

PIANO SECONDO INT. 3

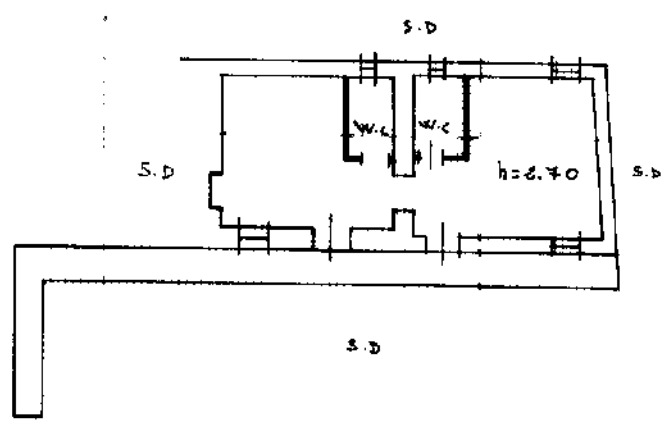

ORIENTAMENTO



SCALA DI 1:200

Roma - Istituto Poligrafico e Zecca dello Stato - PV

Catasto dei Fabbricati - Situazione al 08/01/2019 - Comune di PRAIA A MARE (G975) - < Foglio: 41 - Particella: 138 - Subalterno: 20 >
Firmato D.M. S. DI MARI AL CARTELLINO Informatico 2019011412285443f63f37d4988caba88

Dichiarazione di N.C.
Denuncia di variazione
Ultima planimetria in atti

Compilata dal GEOM. DOMENICO LACAVA
(Titolo, cognome e nome)

RISERVATO ALL'UFFICIO

Data presentazione: 22/07/1999 - Data: 08/01/2019 - n. T293528 - Richiedente: SCMNTN80P04C588P
Totale schede: 1 - Formato di acquisizione: A4(210x297) - Formato stampato: A4(210x297)
n. 138 sub. 20
Identificativo catastale: 138/20
della provincia di DOSENNA n. 2156
data 21.7.1999 Firma Lacava Domenico

