

LOTTO N° 1 (beni A+A1+A2) Comune di Perugia fg. 239 p.IIa 496 sub 17, p.IIa 498 e 501 - via dei Glicini n. 71 Procedura esecutiva RG 176/2022

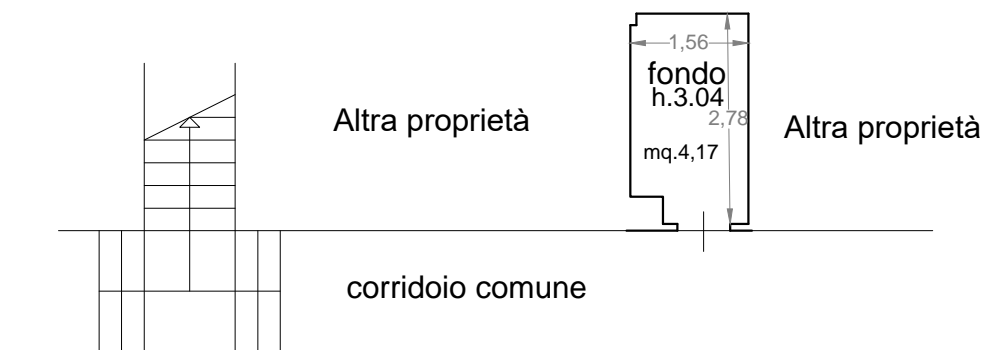

Piano seminterrato
p.IIa 496 sub 17
BENE A

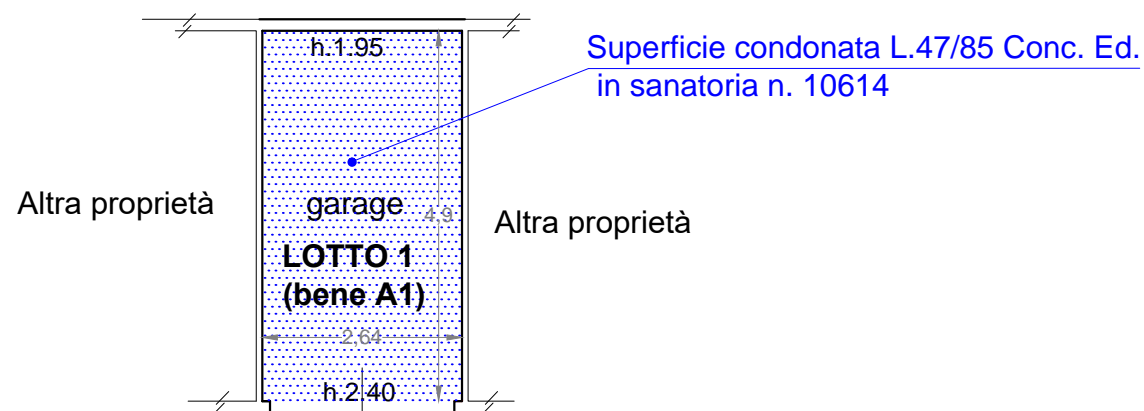

Piano Terra p.IIa 498
BENE A1

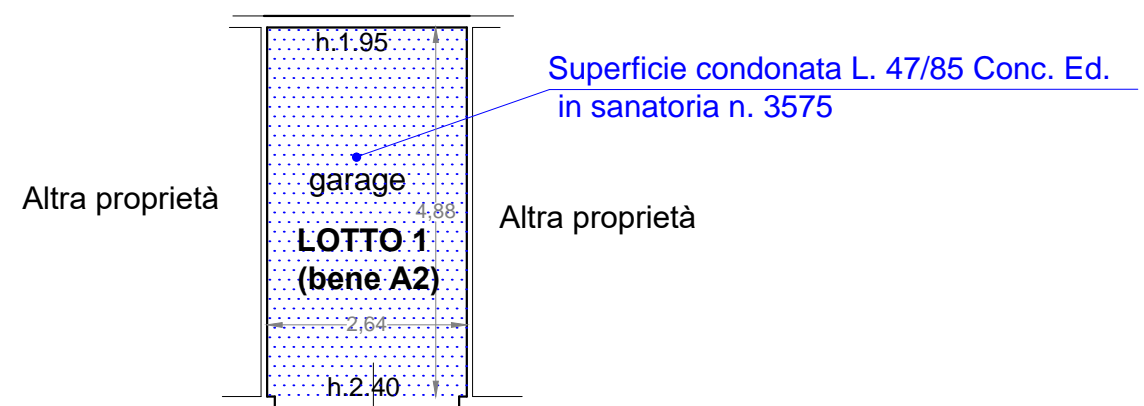

Piano Terra p.IIa 501
BENE A2

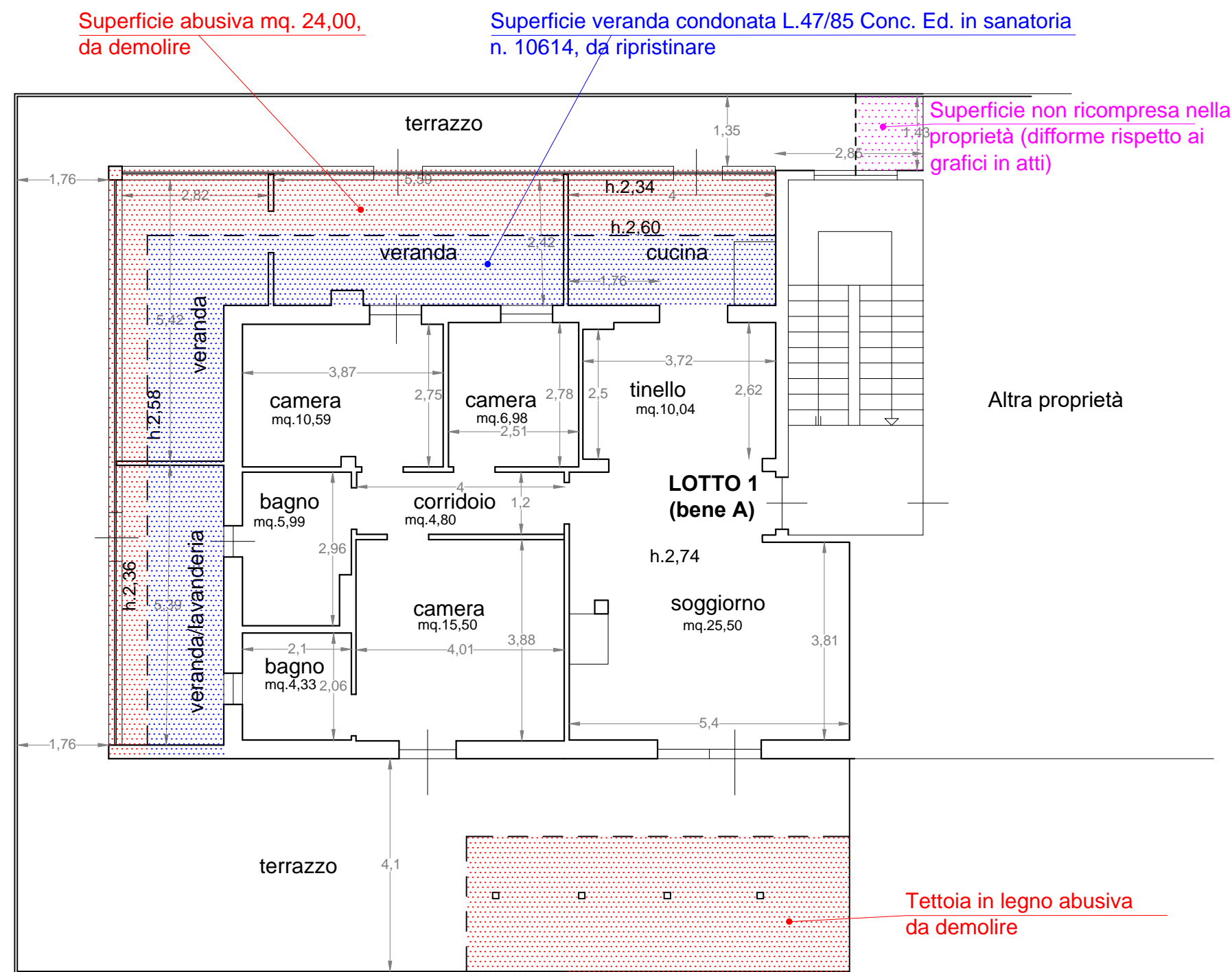

Piano Terzo (attico)
p.IIa 496 sub 17
BENE A

Scala 1:100



LOTTO N° 2 (bene B + beni B1) Procedura esecutiva RG. n. 176/2022

Comune di Perugia fg. 239 p.IIa 190 sub 2 (bene B)
 fg. 239 p.IIe 620,626,632,633,639,640 (beni B1)
 Loc. Casaglia Via dei Ciclamini n. 27

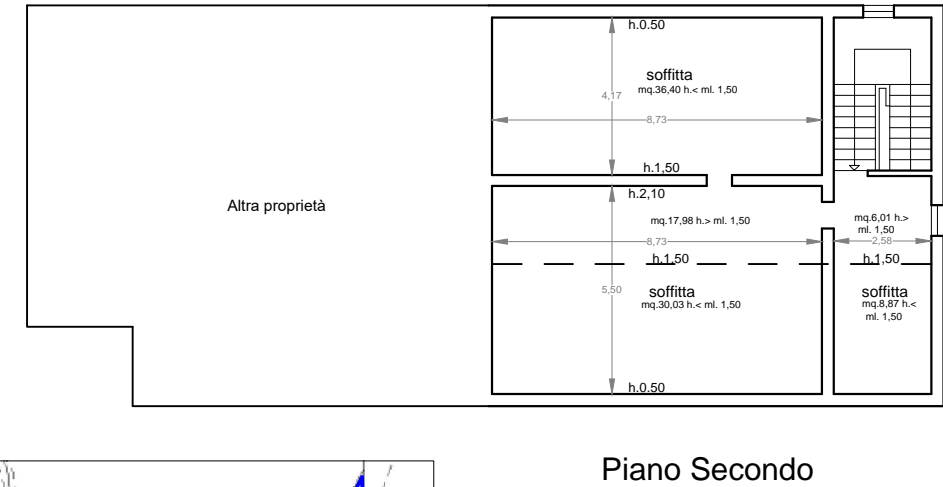
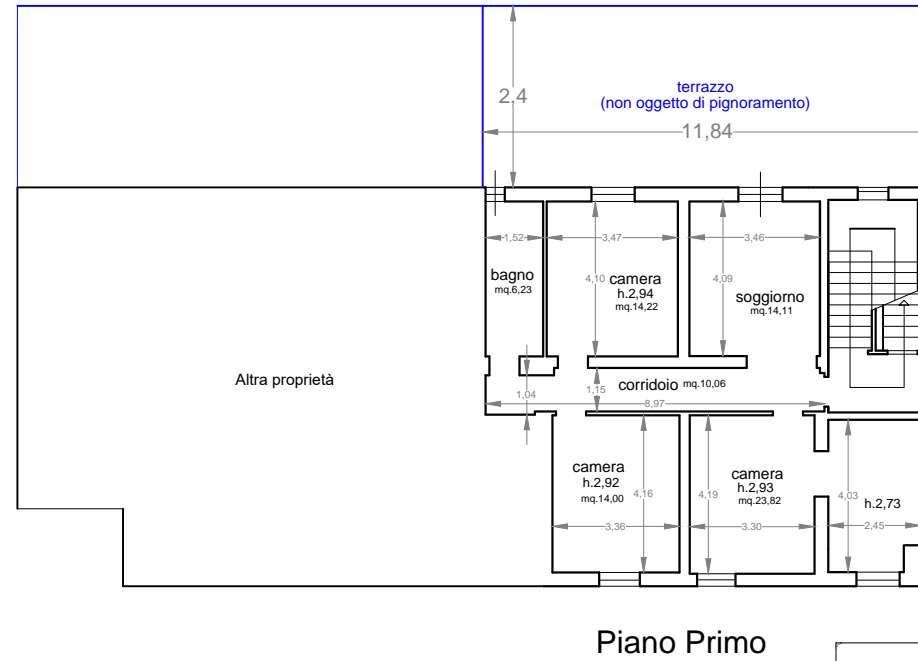
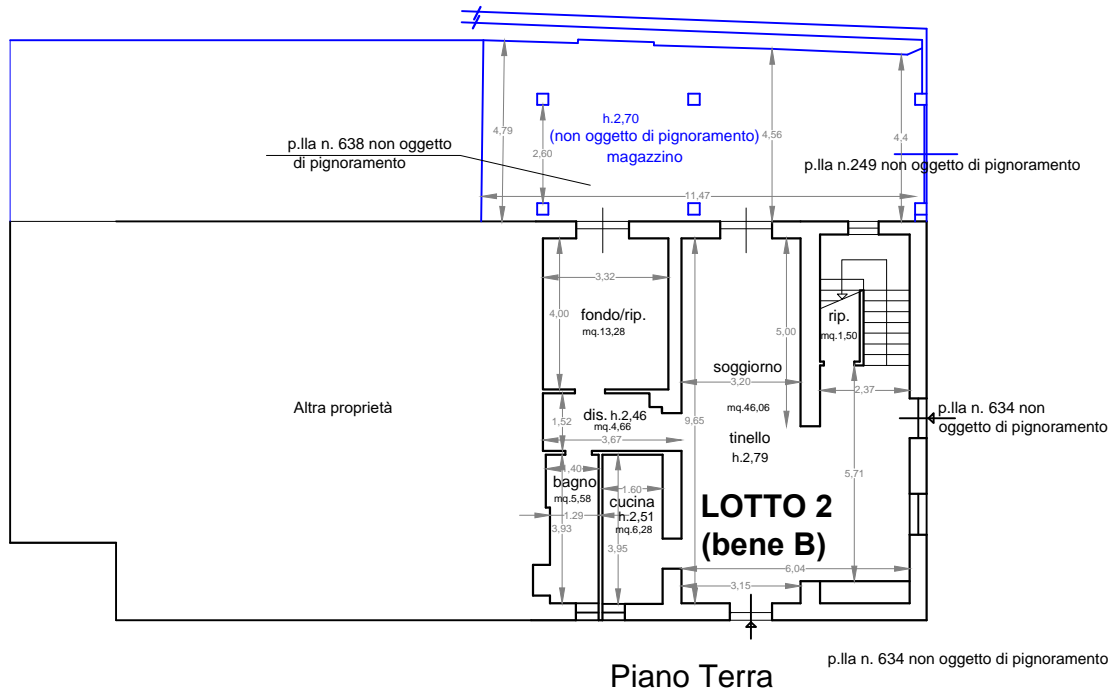

Ampliamento non oggetto di pignoramento

Lotto 2 (bene B) Porzione di fabbricato p.IIa 190 sub 2

Porzione di fabbricato demolita

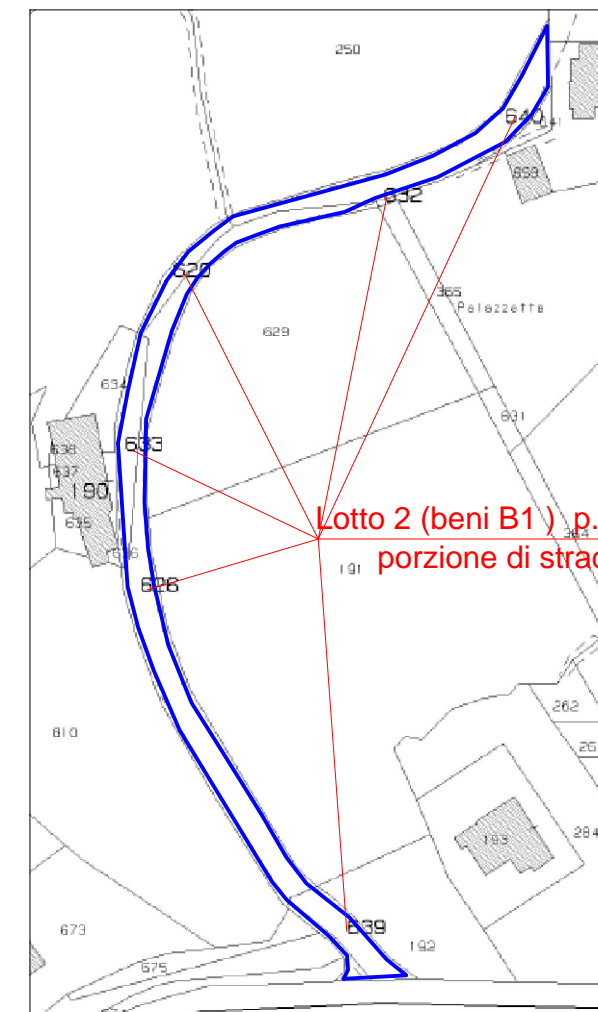
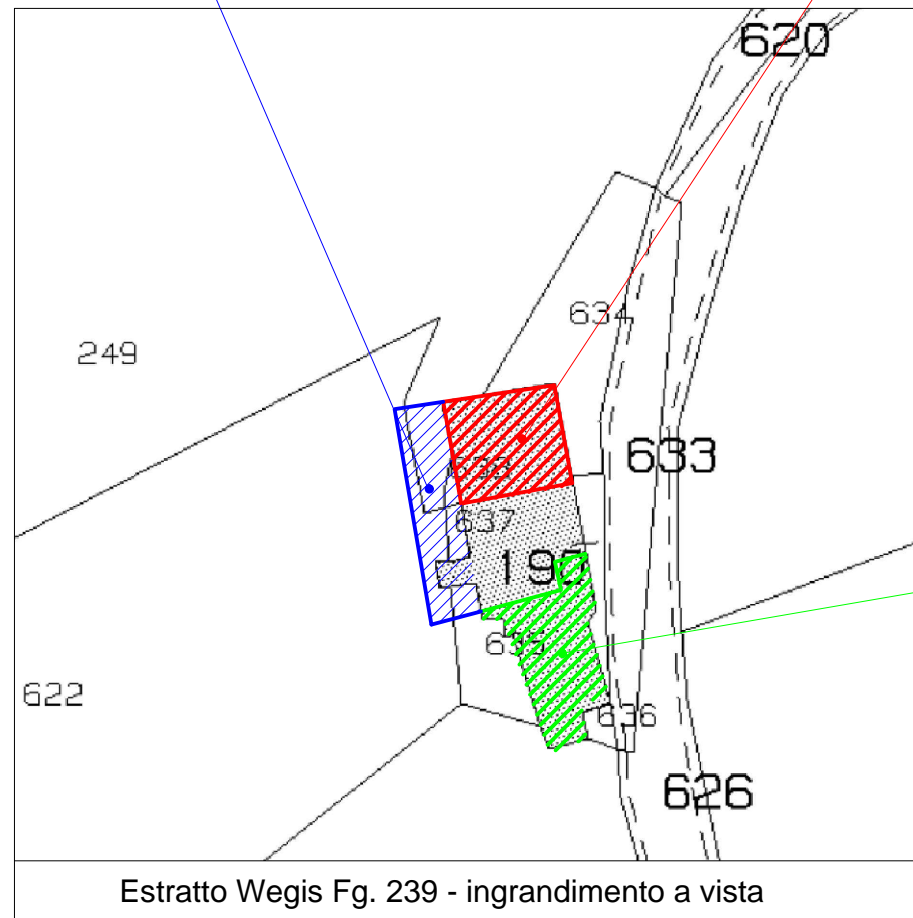

Lotto 2 (beni B1) p.IIe 620,626,632,633,639,640
 porzione di strada via dei Ciclamini

Scala 1:200

LOTTO N° 3 (bene C +C1)

Comune di Perugia fg. 239 p.IIa 627, 675

Loc. Casaglia, Via dei Ciclamini

Procedura esecutiva RG. n. 176/2022

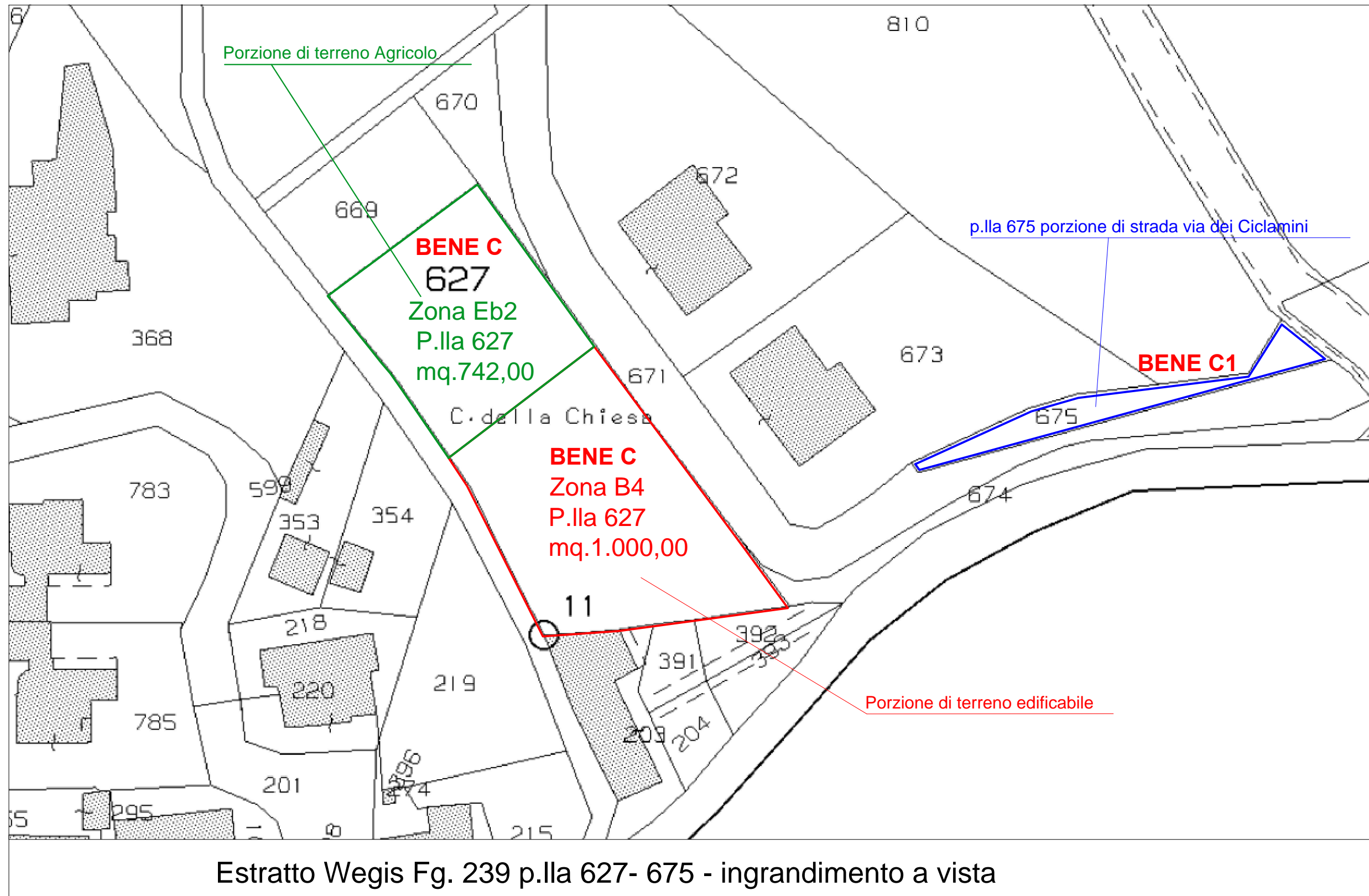

LOTTO N° 4 (bene D+D1)

Comune di Perugia fg. 39 p.IIa 781 sub 19 e sub 5
 Loc. Tavernacce, Strada Tiberina Nord n. 421/Z25
 Procedura esecutiva RG. n. 176/2022

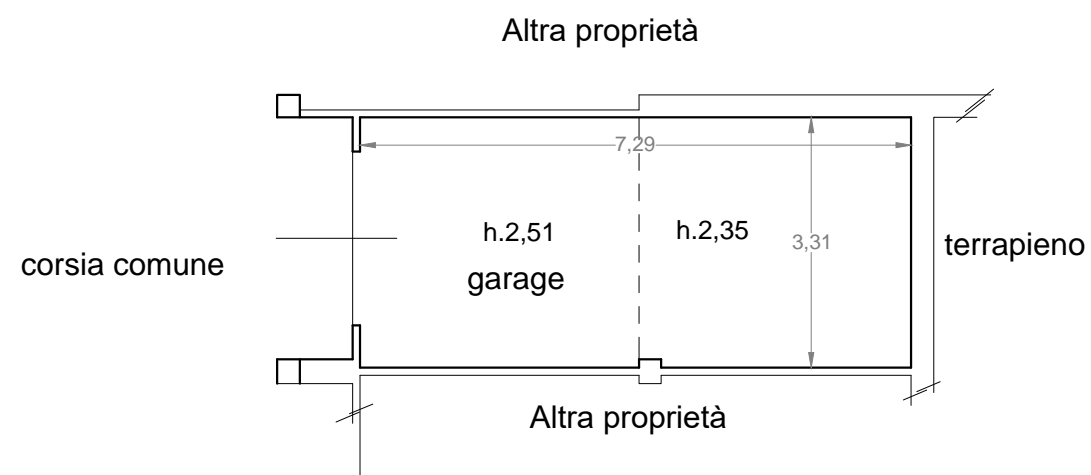

Piano Interrato Bene D1
 p.IIa 781 sub 5

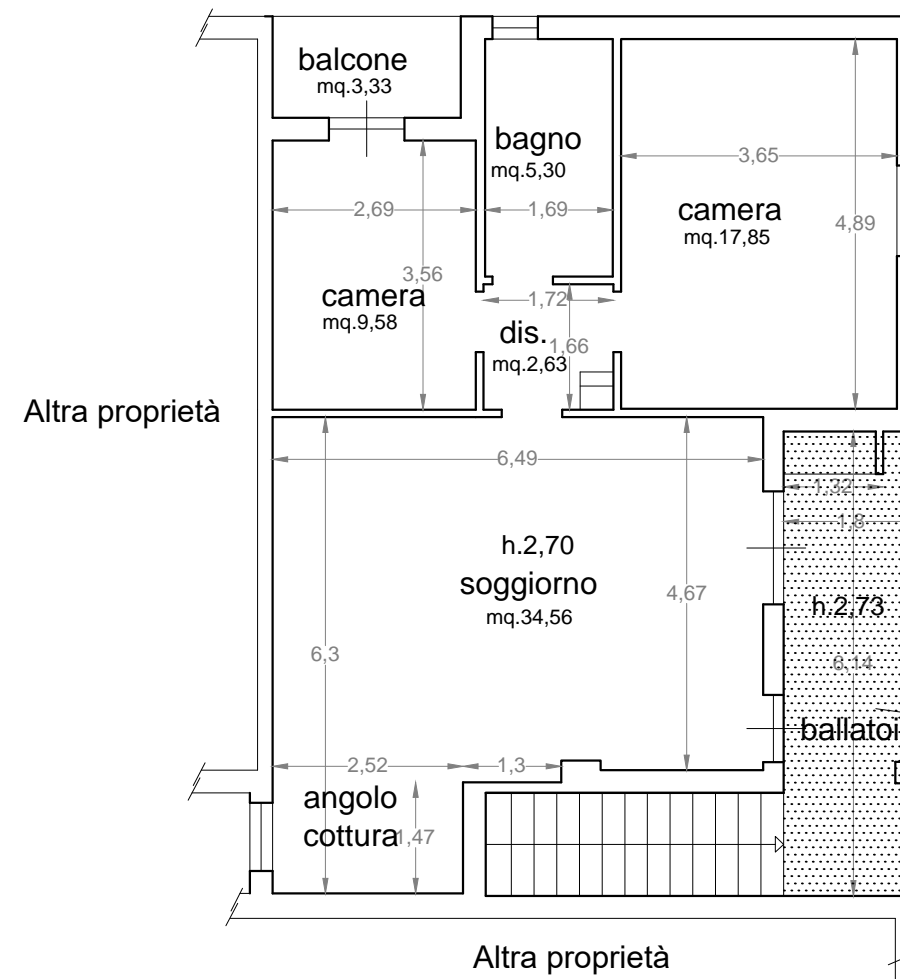

Sup. Ballatoio/terrazzo d'ingresso all'appartamento per la quale non è possibile distinguere la proprietà condominiale da quella esclusiva. (vedasi atto di provenienza Notaio Sciarra rep. 193356 del 15/12/2009)

Piano Primo Bene D
 p.IIa 781 sub 19