

Agenzia del Territorio
ATASTO FABBRICATI
Ufficio Provinciale di
Enna

Dichiarazione protocollo n. _____ del _____
Planimetria di u.i.u. in Comune di Piazza Armerina
C,da Gatta _____ civ. _____

Identificativi Catastali:
Sezione:
Foglio: 285
Particella: 91
Subalterno: 2

Compilata da:
Viavattene Carmelo
Iscritto all'albo:
Ingegneri
Prov. Enna N. 245

Scala 1:200

AGENZIA DEL TERRITORIO
Ufficio Provinciale di ENNA
(I.C.F.A.)
Per i lavori di *prova, accesso e*
L. 17/10/1978 n. 460 art. 10 comma 1
L. 17/10/1978 n. 460 art. 10 comma 2
preferenziale di nuova costruzione -
denuncia di variazione.

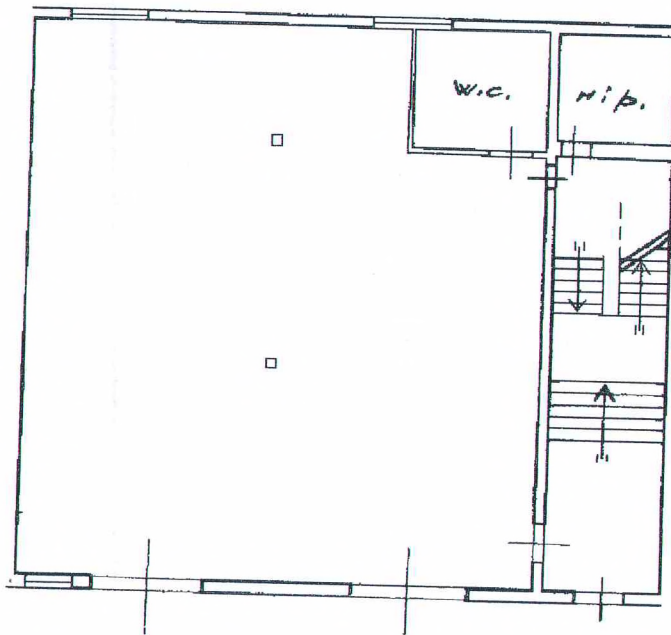

Piano Terra
H: 4.20

NORD
←

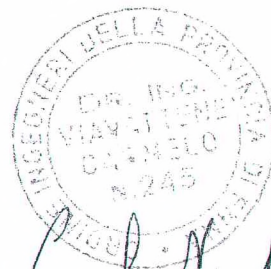

Handwritten signature of Carmelo Viavattene