



NUOVO CATASTO EDILIZIO URBANO

(R. DECRETO-LEGGE 30 APRILE 1939, N. 663)

Planimetria dell'immobile situato nel Comune di ACCI CATENA Via CONSOLAZIONE, int. 10

Ditta
Allegata alla dichiarazione presentata all'Ufficio Tecnico Erariale di CATANIA

PIANTA PIANO QUINTO H=2,55

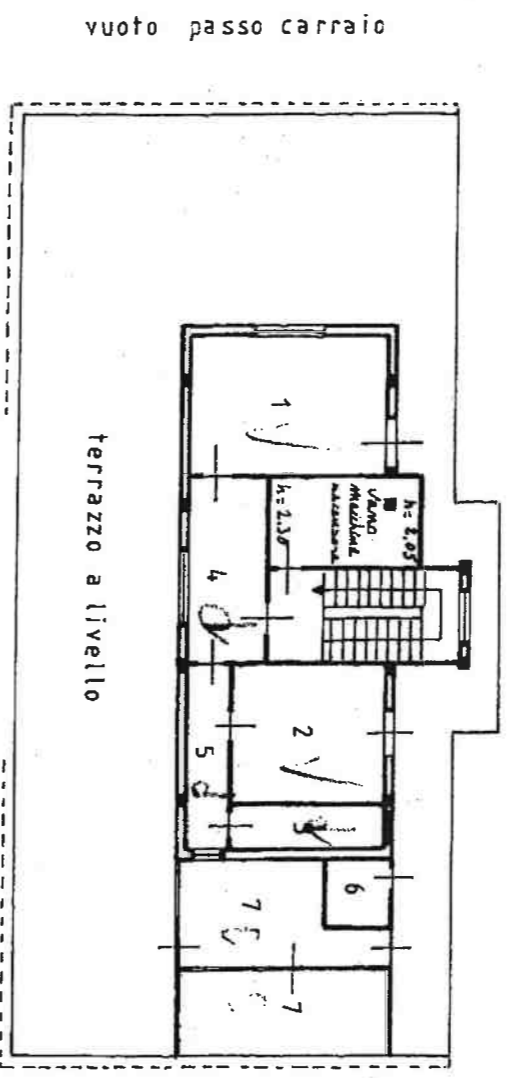

- 1 VANO
- 2 CUCINA
- 3 DOCCIA
- 4 ATRIO
- 5 DISIMPEGNO
- 6 CALDAIA
- 7 VERANDA

VIA CONSOLAZIONE

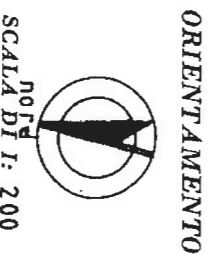

SPAZIO RISERVATO PER LE ANNOTAZIONI D'UFFICIO

DATA PROT. No 7

1475 ORIGINALI ROMA

Compilata dal
(Titolo, nome e cognome dell'isoleggiato)

Iscritto all'Albo de GEOMETRI della Provincia di CATANIA

DATA 11-01-1986

Firma:

i - Situazione al 20/01/2009 - Comune di ACI CATENA(A027) - < Foglio: 3 Particella: 1126 - Subalterno 11 > NE n. 102 piano: 5 interno: 10;