

STUDIO TECNICO

Dott. Geom. Angelo Termine

TRIBUNALE DI MARSALA

CONSULENZA TECNICA D'UFFICIO

ALLEGATO 1 – DOSSIER FOTOGRAFICO

PROCEDIMENTO ESECUTIVO N. 87/2023 R.G.E.

Promosso da:

[REDACTED]

Contro:

[REDACTED]

G.E. dott.ssa MONICA D'ANGELO

Via Saverio Giacalone n.8 91029 – Santa Ninfa (TP) Tel. e fax 0924 - 61067 ~ cell. 327.772970

mailto: arch.angelotermine@gmail.com





FABBRICATO IN CAMPOBELLO DI MAZARA
VIALE RISORGIMENTO N.151

FABBRICATO IN CAMPONELLO DI MAZARA
VIALE RISORGIMENTO N.151



Foto N.1 - prospetto principale



Foto N.2-Cucina piano primo



Foto N.3 - salone piano primo



Foto N.4 - camera





Foto N.5 - corridoio piano secondo

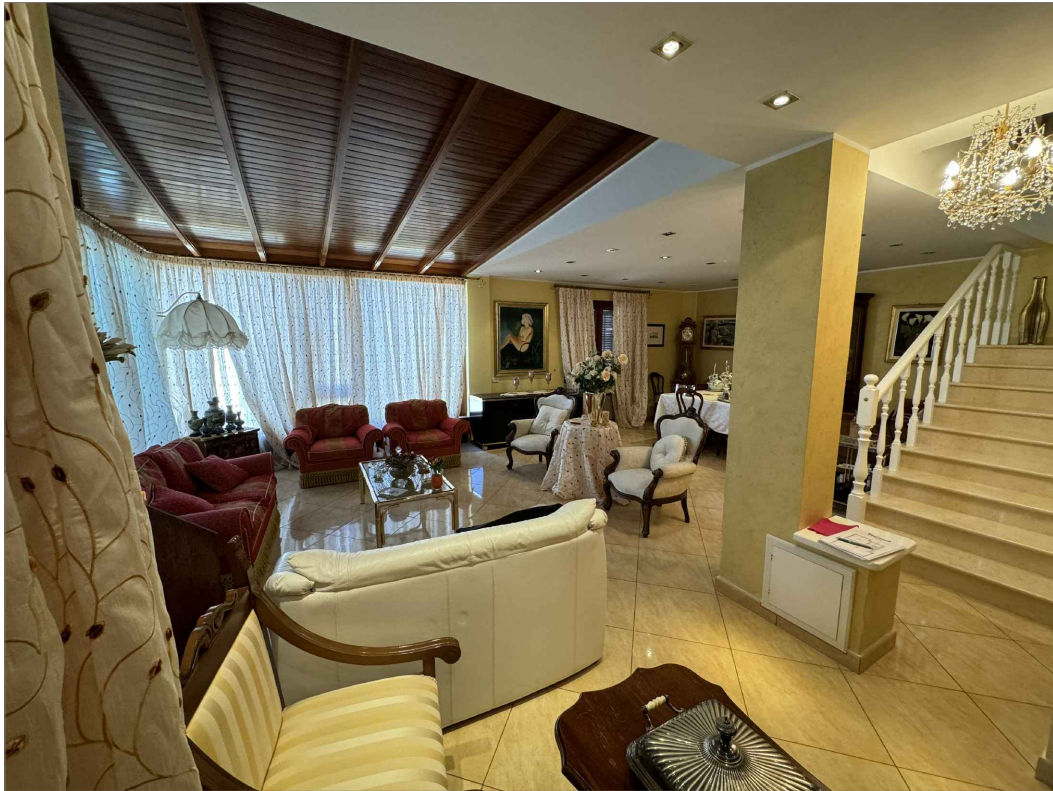

Foto N.6 - veranda coperta e chiusa piano secondo

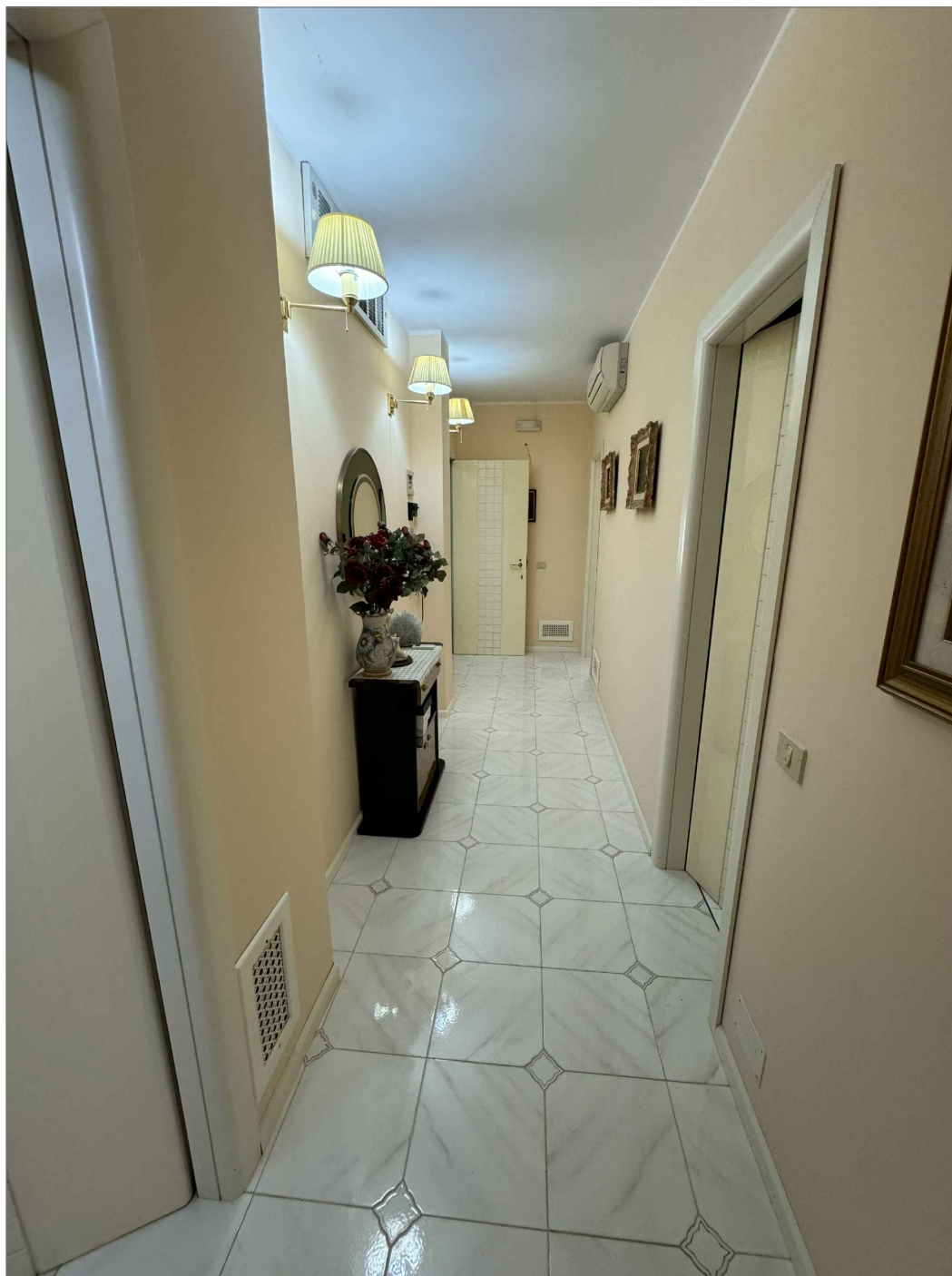

Foto N.7 - bagno piano secondo



Foto N.8- camera piano secondo

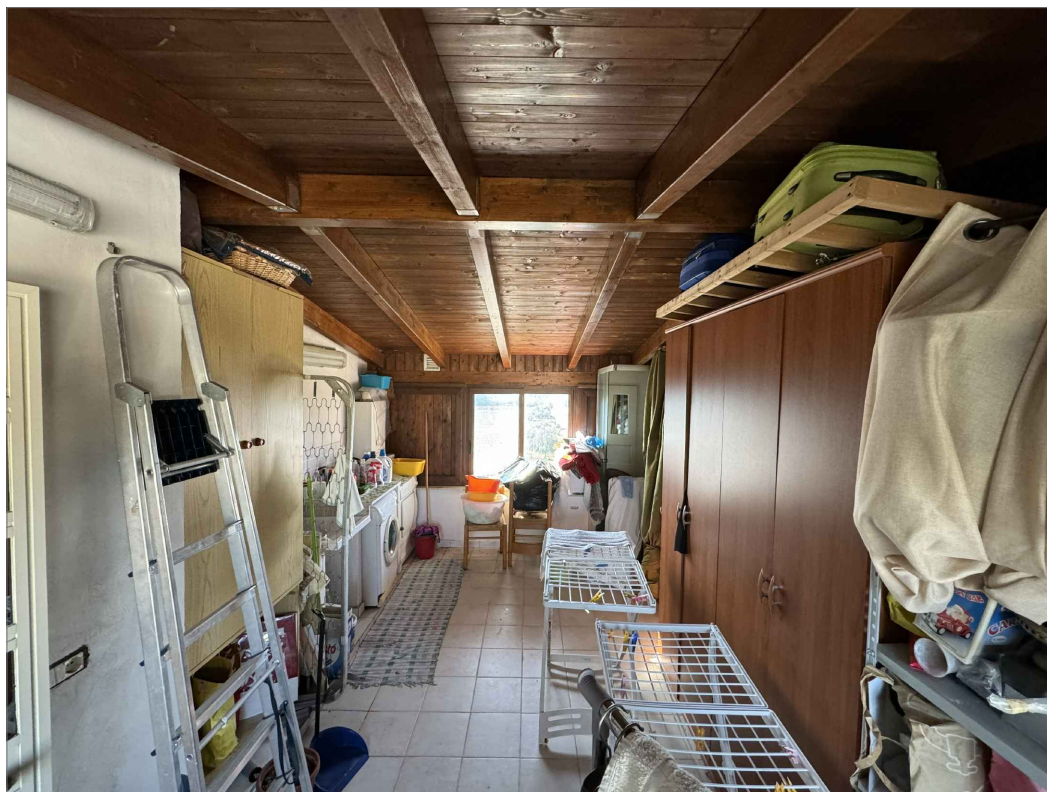

Foto N.9 - veranda coperta e chiusa piano secondo

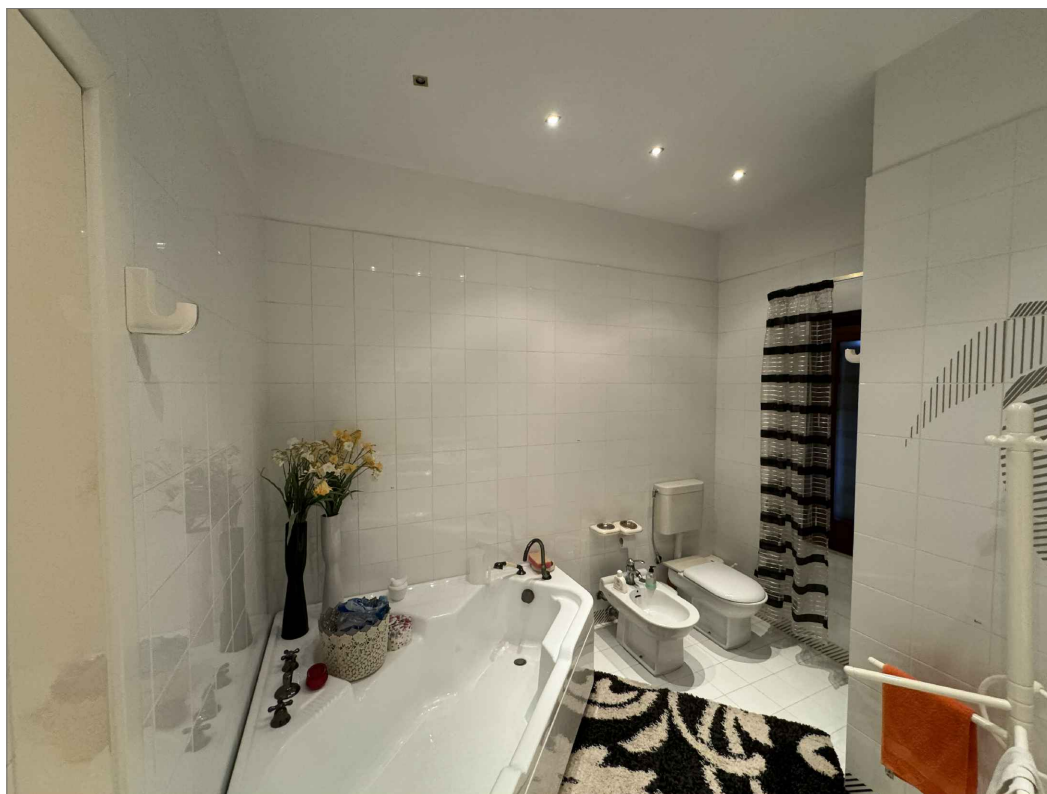

Foto N.10 - terrazzo piano secondo



Foto N.11 - camera piano secondo



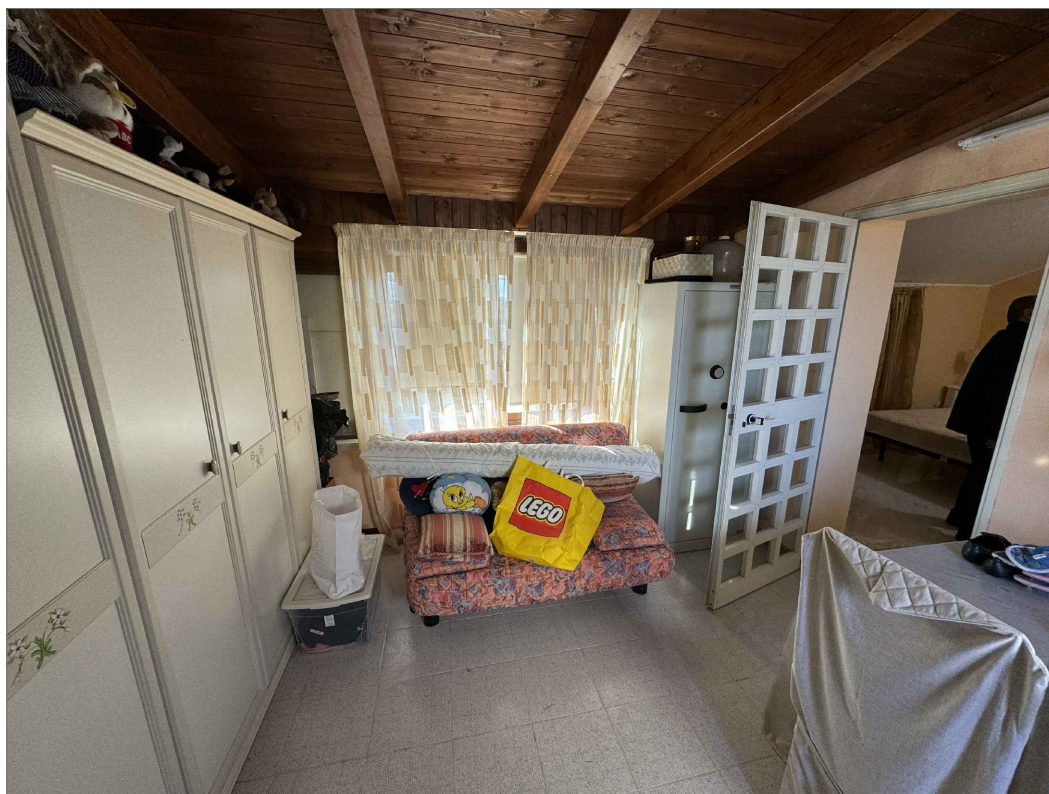
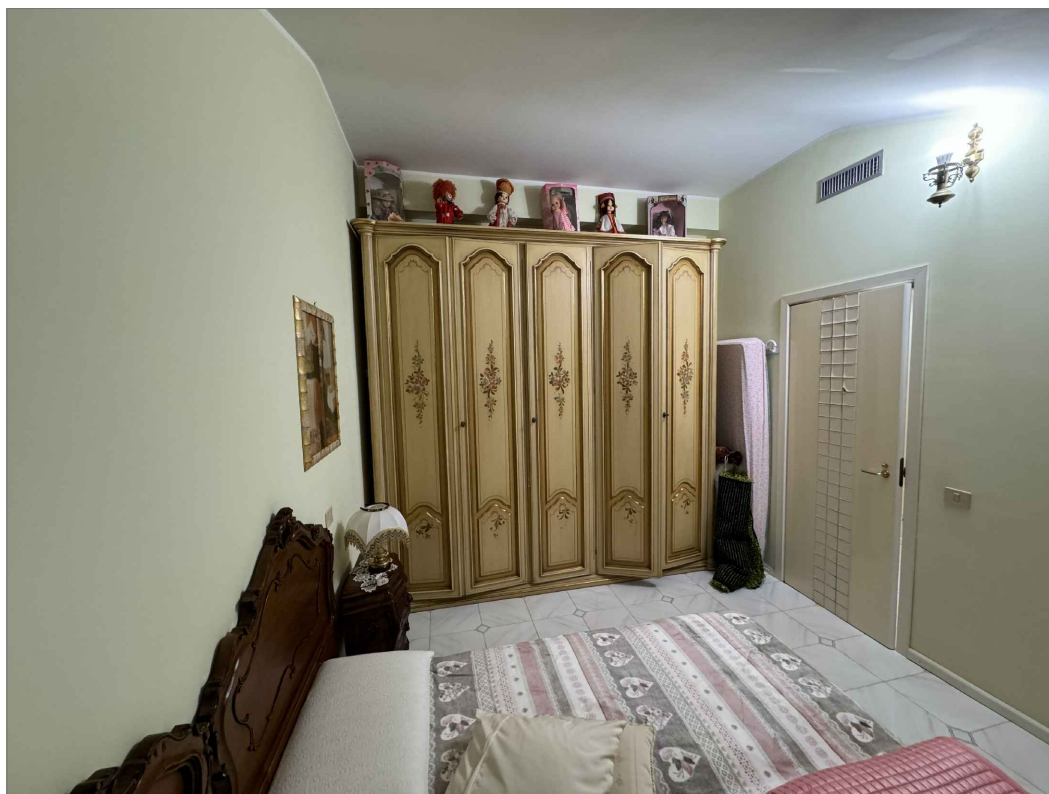
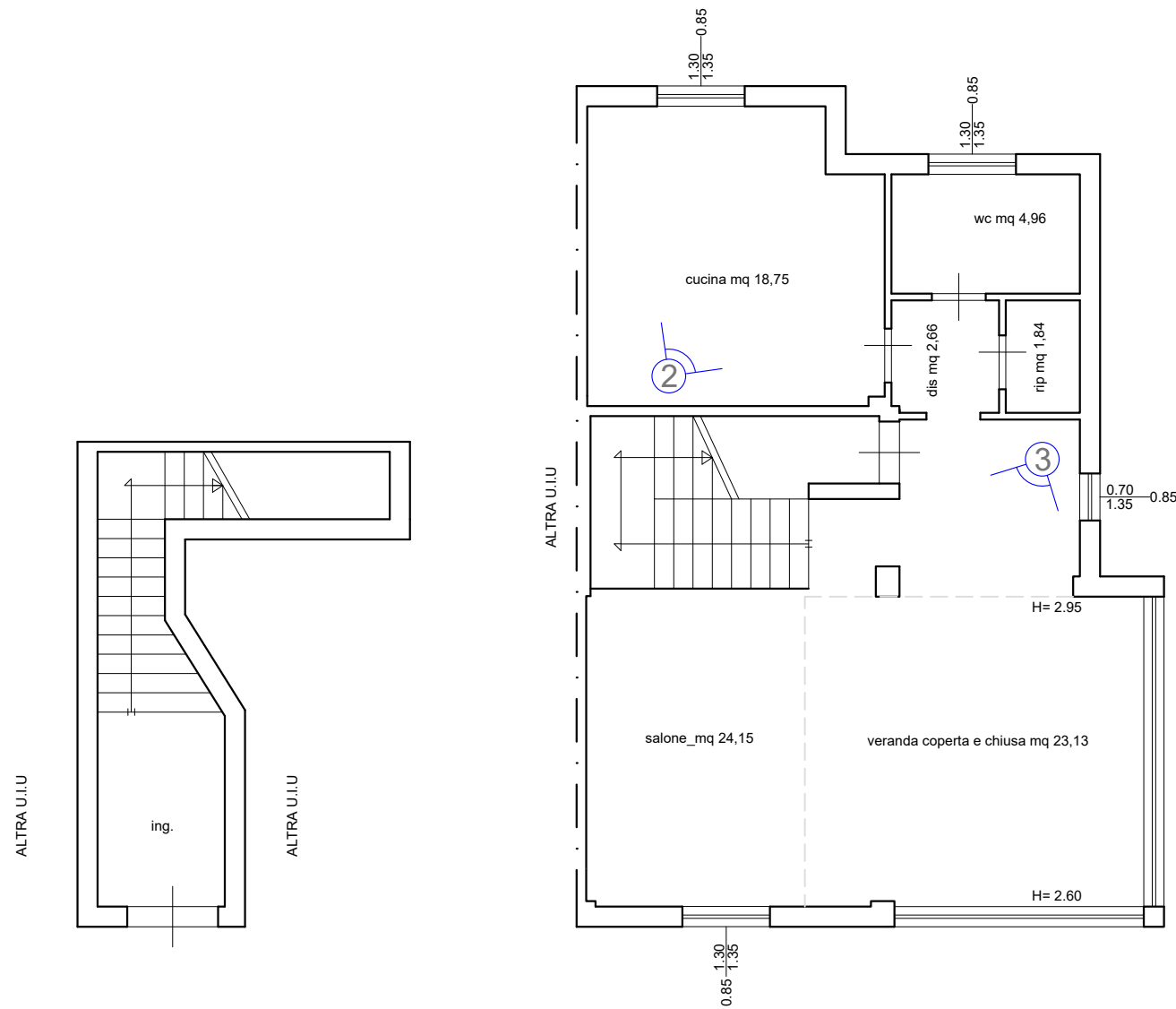
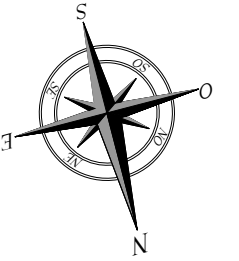

CORTE CONDOMINIALE

1
viale Risorgimento

Piano terra rialzato

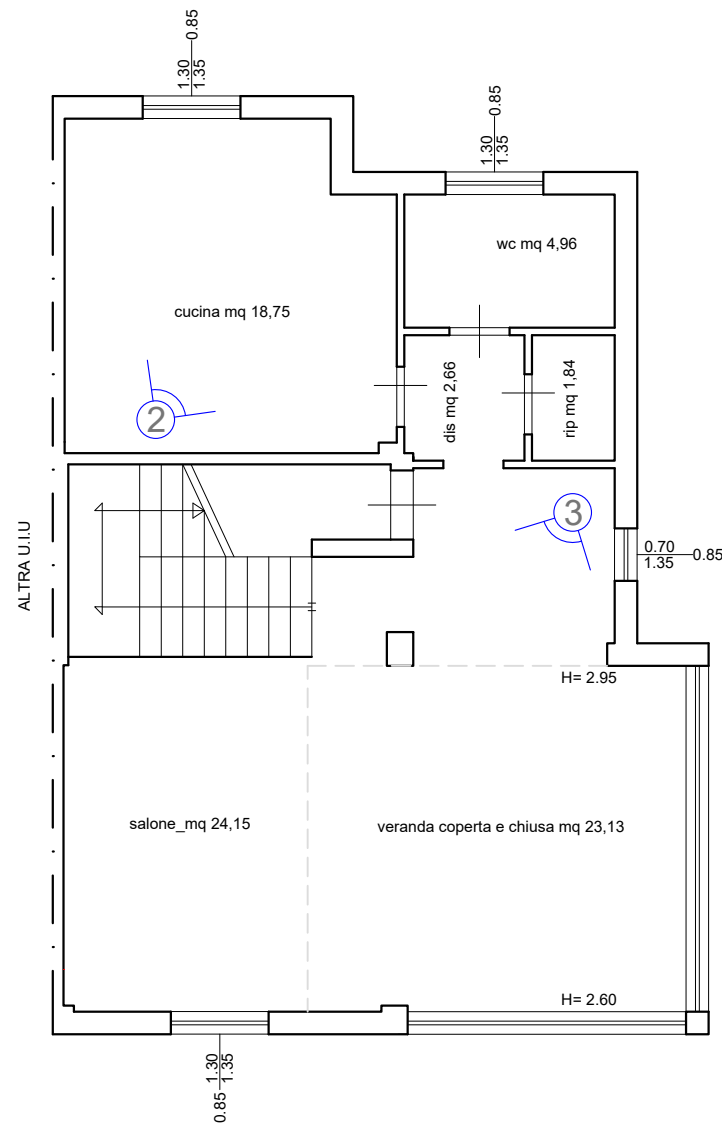

CORTE CONDOMINIALE

viale Risorgimento

Planimetria coni fotografici - Piano primo

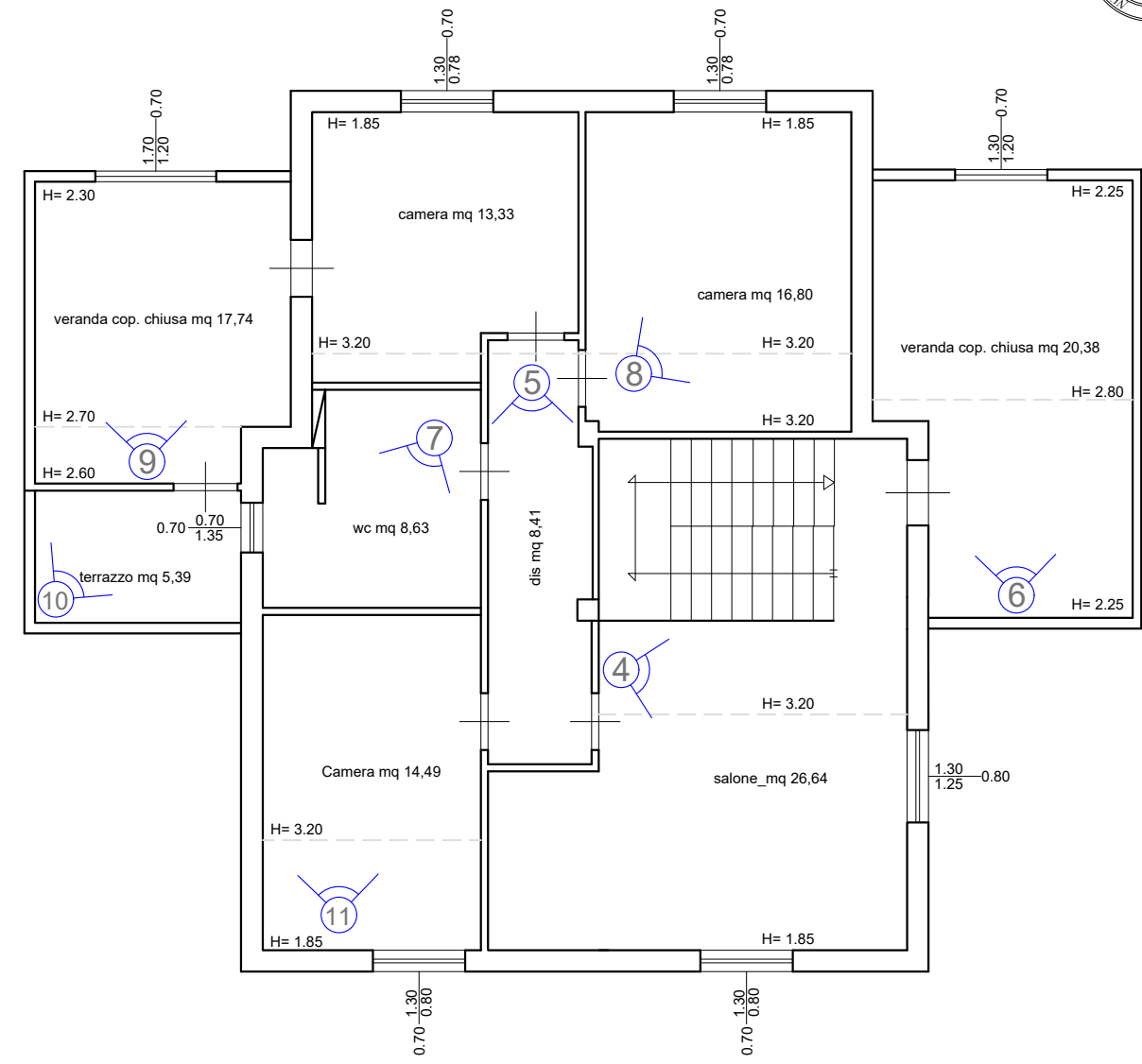

CORTE CONDOMINIALE

viale Risorgimento

Planimetria coni fotografici - Piano Secondo