

N=5040000

Ufficio Provinciale di Milano - Territorio Servizi Catastrali - Direttore GIANLUCA SALAMONTE

Firmato Da: ANTONIO DONVITO Emesso Da: INFOCERT FIRMA QUALIFICATA 2 Serial: #15317d  
Vis tel (0 90 euro)

E-1522600

1 Particella: 415

Comune: (MI) VIMODRONE  
Foglio: 10

Scala originale: 1:1000  
Dimensione cornice: 267.000 x 189.000 metri  
13-Ott-2023 15:36:44  
Protocollo pratica T243914/2023



**Agenzia del Territorio  
CATASTO FABBRICATI  
Ufficio Provinciale di  
Milano**

Dichiarazione protocollo n. MI0114830 del 23/02/2006

Planimetria di u.i.u. in Comune di Vimodrone

Strada Statale 11 Padana Superiore

civ. 303

Identificativi Catastali:

Sezione:

Foglio: 10

Particella: 415

Subalterno: 20

Compilata da:

Spataro Alberto

Iscritto all'albo:

Geometri

Prov. Milano

N. 9998

Scheda n. 1

Scala 1:200

### PIANO QUARTO

*h=3,00m*

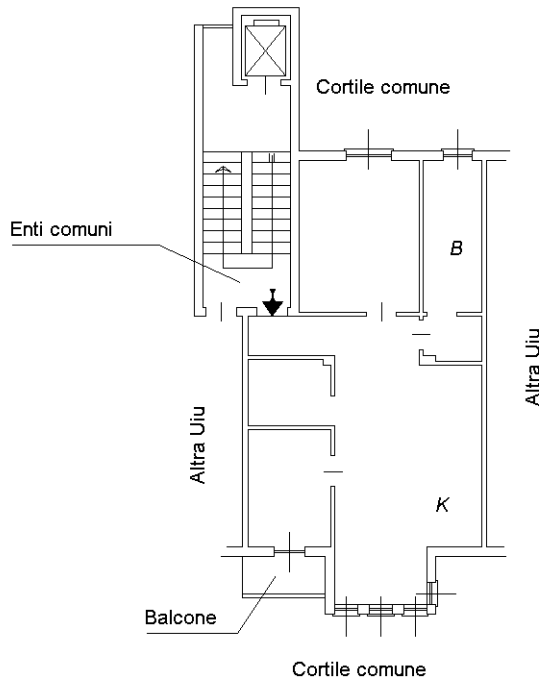

### PIANO INTERRATO

*h=2,30m*

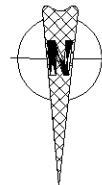
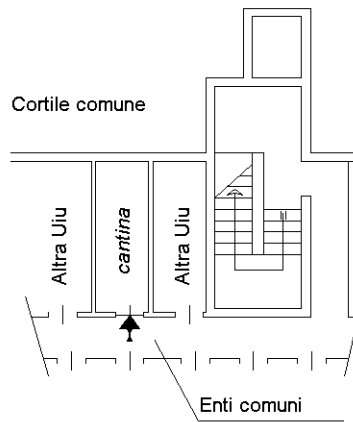

Ultima planimetria in atti