

## PUNTI FOTOGRAFICI

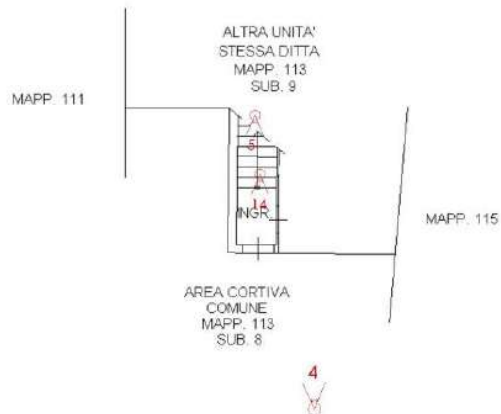

## PIANO TERRA



## PIANO PRIMO



# PIANO TERRA

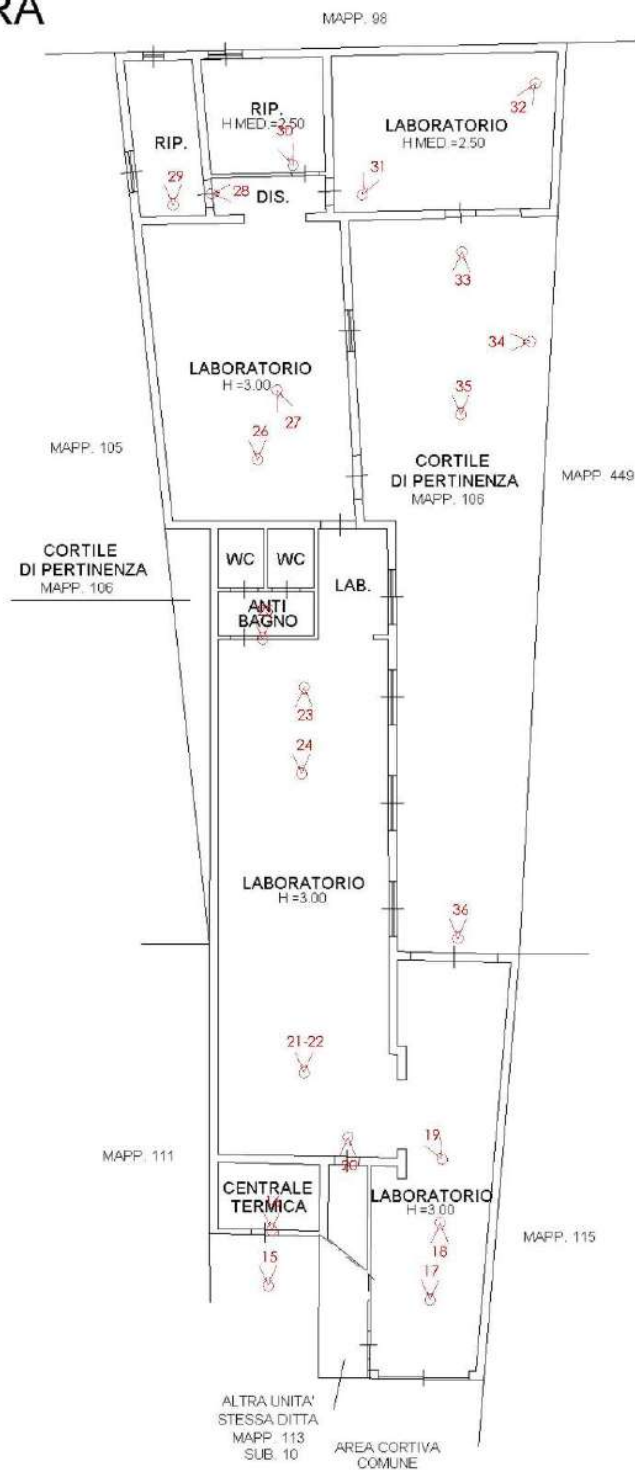

lanimetria in atti

**LOTTO 4:**  
**ESTERNI**



Fotografia 1 – Vista dalla pubblica Via Voglia



Fotografia 2 – Vista dalla pubblica Via Voglia



Fotografia 3 – Vista dalla pubblica Via Voglia



Fotografia 4 – Vista dal cortile comune

## INTERNO : B E N E 4



Fotografia 5 – Vista scala di ingresso

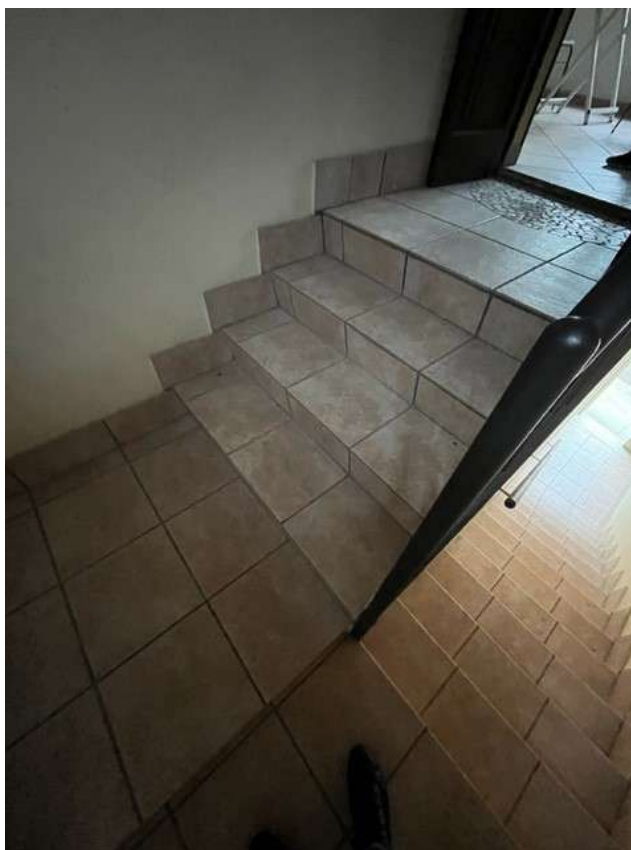

Fotografia 6– Vista scala e porta ingresso



Fotografia 7– Vista della porta di ingresso nel locale soggiorno



Fotografia 8 – Vista dell'angolo cucina



Fotografia 9 – Vista del locale soggiorno



Fotografia 10 – Vista della camera da letto





Fotografia 11 – Vista del locale bagno



Fotografia 12– Vista del locale bagno



Fotografia 13- Vista del locale bagno

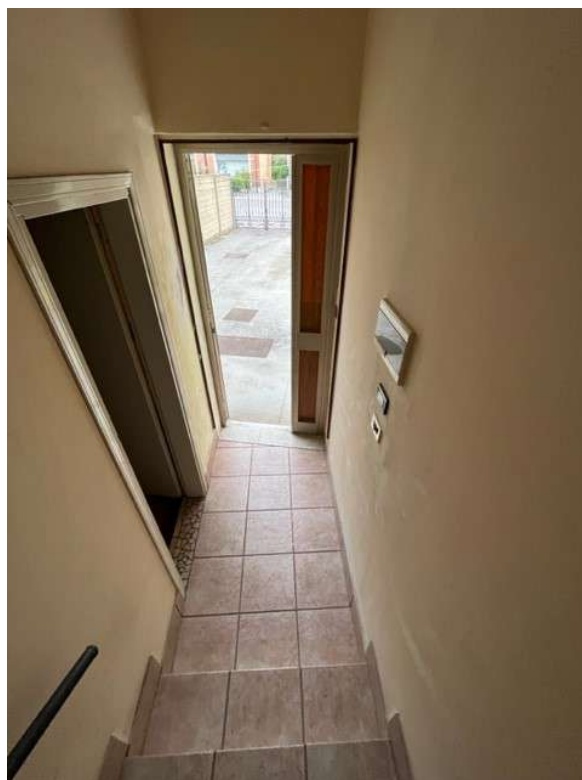

Fotografia 14 – Vista della porta collegamento al laboratorio nel vano scale

**BENE 5:**



Fotografia 15 – Vista della centrale termica con accesso dal cortile comune



Fotografia 16 – Vista della centrale termica



Fotografia 17 – Vista del laboratorio



Fotografia 18 – Vista della porta ingresso al laboratorio



Fotografia 19 – Vista della porta collegamento altro laboratorio



Fotografia 20 – Vista locale sottoscala

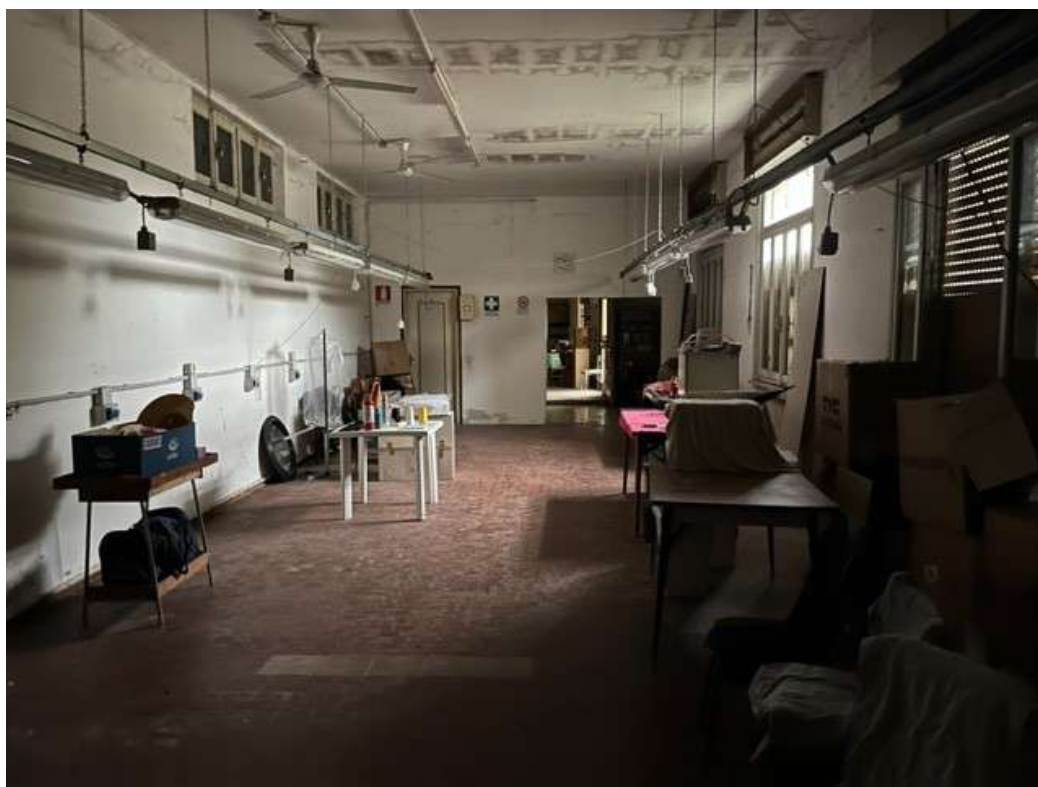

Fotografia 21 – Vista del locale laboratorio



Fotografia 22 – Vista del locale laboratorio



Fotografia 23 – Vista del laboratorio



Fotografia 24 – Vista del locale bagno e di un'altro locale laboratorio



Fotografia 25 – Vista del locale bagno



Fotografia 26 – Vista di altro locale laboratorio





Fotografia 27 – Vista del locale laboratorio



Fotografia 28 – Vista di locale disimpegno



Fotografia 29 – Vista del locale ripostiglio



Fotografia 30 – Vista locale ripostiglio



Fotografia 31 – Vista di altro locale laboratorio



Fotografia 32 – Vista di locale laboratorio



Fotografia 33 – Vista del cortile



Fotografia 34– Vista del laboratorio dal cortile



Fotografia 35 – Vista del locale ripostiglio abusivo dal cortile



Fotografia 36 – Vista della copertura in Eternit del laboratorio